

MODULARIO
F. rig. rom. 487

MINISTERO DELLE FINANZE
DIREZIONE GENERALE DEL CATASTO E DEI SS.TT.EE.
CATASTO EDILIZIO URBANO (RDL 13-4-1939, n. 652)

MOD. BN (CEU)

Planimetria di u.i.u. in Comune di ALBINO via F. PARRI civ 13

2° PIANO

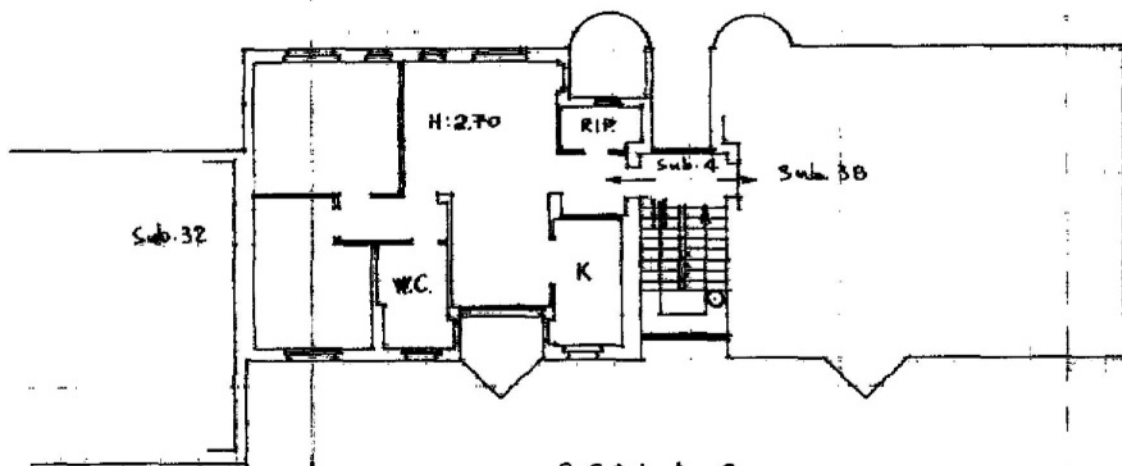

SCALA C

ORIENTAMENTO

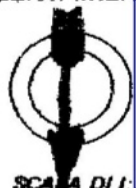

SCALA DI 1:200

Dichiarazione di N.C.
Denuncia di variazione

Identificativi catastali

F. 5
n. 2725 sub. 37

Ultima planimetria in atti



RISERVATO ALL'UFFICIO

4 DIC. 1989

16808/33

Comune di ALBINO(A163) - < Sez. urbana DE - Foglio 5 - Particella 2725 - Subalterno 37 >
Catasto dei Fabbricati - Situazione al 10/05/2023 - VIALE F. PARRI n. 18 - Sala C Piano 2

MODULARIO
F. rig. rom. 487

MINISTERO DELLE FINANZE
DIREZIONE GENERALE DEL CATASTO E DEI SS.TT.EE.
CATASTO EDILIZIO URBANO (RDL 13-4-1939, n. 652)

MOD. 511 (CEU)

Planimetria di u.i.u. in Comune di ALBINO via E. PARRI civ. 13

PIANO TERRA

Scala C

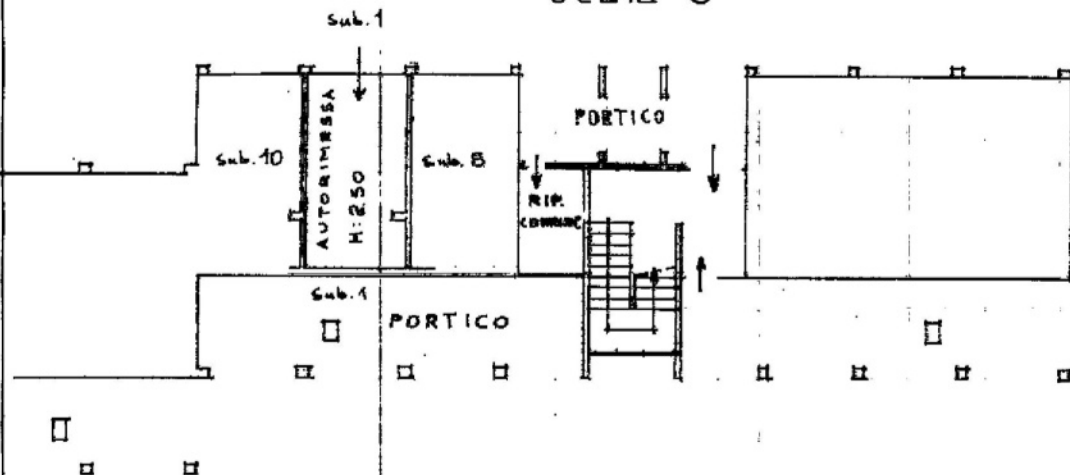

ORIENTAMENTO



SCALA DI 1:200

Dichiarazione di N.C.
Denuncia di variazione

Identificativi catastali

F. 5
n. 2325 sub. 9



RISERVATO ALL'UFFICIO

4010...
16808/5

Catasto dei Fabbricati - Situazione al 10/05/2023 - Comune di ALBINO(A163) - < Sez. urbana DE - Foglio 5 - Particella 2725 - Subalterno 9 >
Piano T

Ultima planimetria-in atti