

**Agenzia del Territorio
CATASTO FABBRICATI
Ufficio Provinciale di
Bergamo**

Dichiarazione protocollo n. 000014090 del 17/01/2003

Planimetria di u.i.u. in Comune di Clusone

Via San Gregorio Barbarigo

civ. SN

Identificativi Catastali:

Sezione:

Foglio: 5

Particella: 5084

Subalterno: 709

Compilata da:
Gamba Virginio

Iscritto all'albo:
Geometri

Prov. Bergamo

N. 1620

Scheda n. 1

Scala 1:200

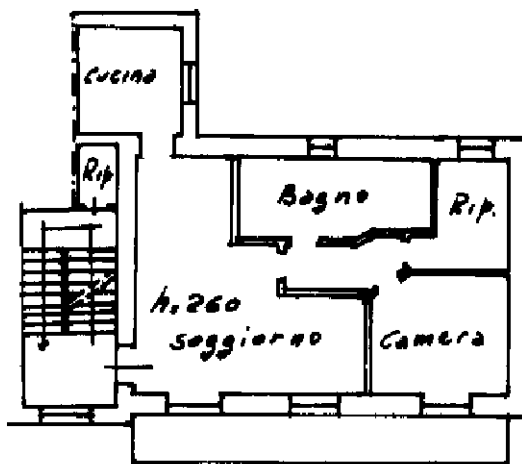

PRIMO PIANO



Catasto dei Fabbricati - Situazione al 11/01/2024 - Comune di CLUSONE(C800) - < Foglio 5 - Particella 5084 - Subalterno 709 >
10 metri
VIA SAN GREGORIO BARBARIGO n. SN Piano I

Ultima planimetria in atti