



4-Lug-2023 9.51.52
Protocollo pratica T09609/2023
Scala originale: 1:2000
Dimensione cornice: 776 000 x 552 000 metri

Comune: (BG) RANICA
Foglio: 907

1 Particella: 1068

Dichiarazione protocollo n. 000251731 del 26/07/2002

**Agenzia del Territorio
CATASTO FABBRICATI
Ufficio Provinciale di
Bergamo**

Planimetria di u.i.u. in Comune di Ranica

Via Saleccia

civ. 9

Identificativi Catastali:

Sezione:

Foglio: 7

Particella: 991

Subalterno: 704

Compilata da:

Franchini Angelo

Iscritto all'albo:

Geometri

Prov. Bergamo

N. 3225

Scheda n. 1

Scala 1:200

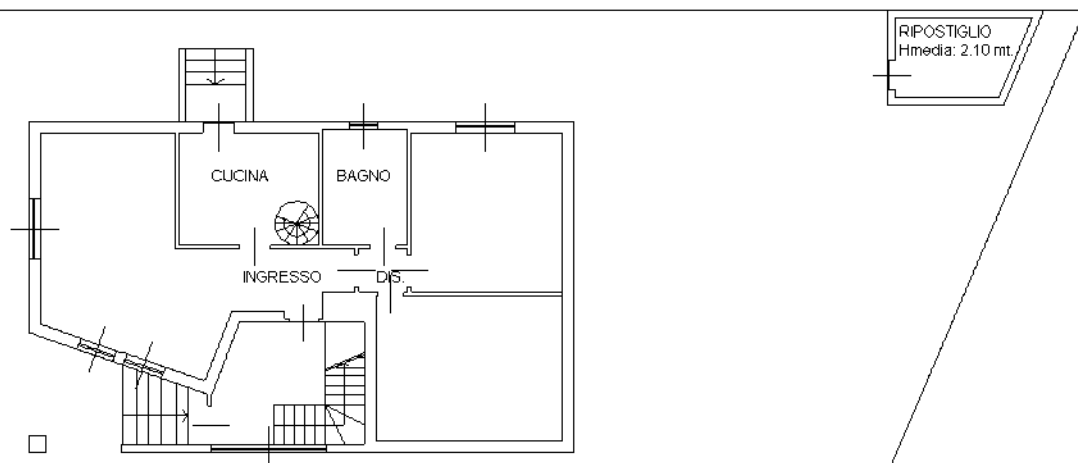

PIANO TERRA - H.3.00 mt.

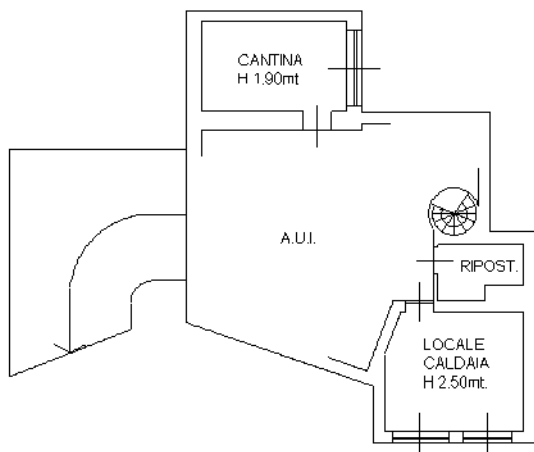

PIANO SEMINTERRATO

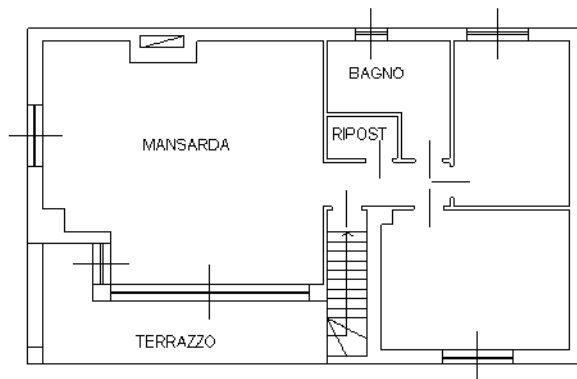

PIANO PRIMO - H.2.70 mt.



Ultima planimetria in atti