

ESECUZIONE IMMOBILIARE: N. 532/2010

LOTTO 5 - BENI IN SPOZZA (BG) 3884 EX 404,662,2761,888

1 VISTA SUD EST DA VIA TRIESTE

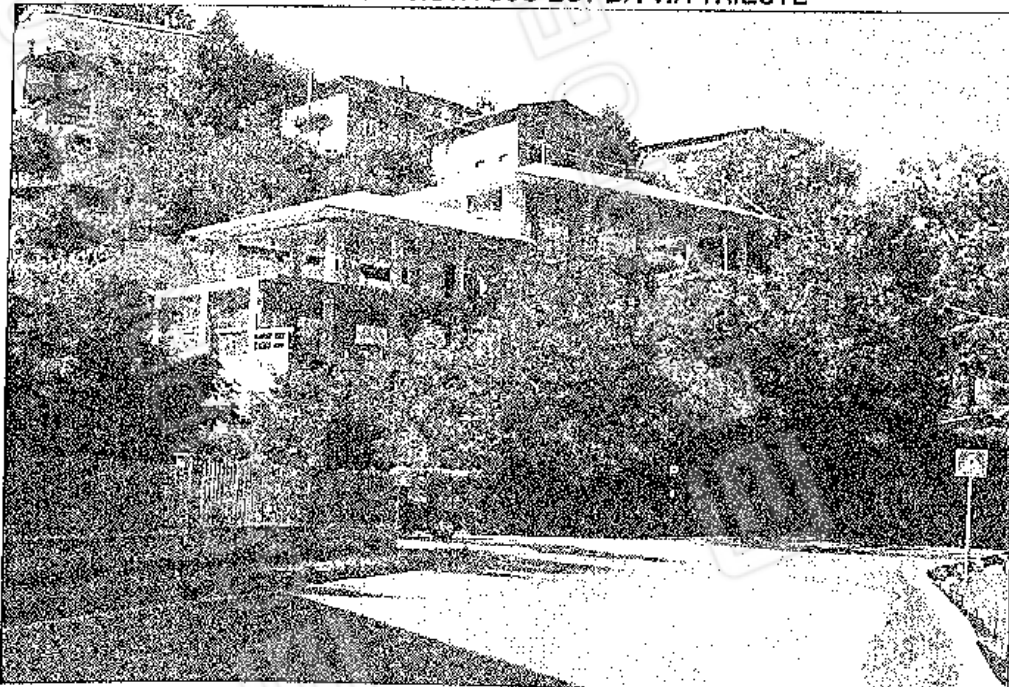

2 VISTA NORD EST DA VIA TRIESTE

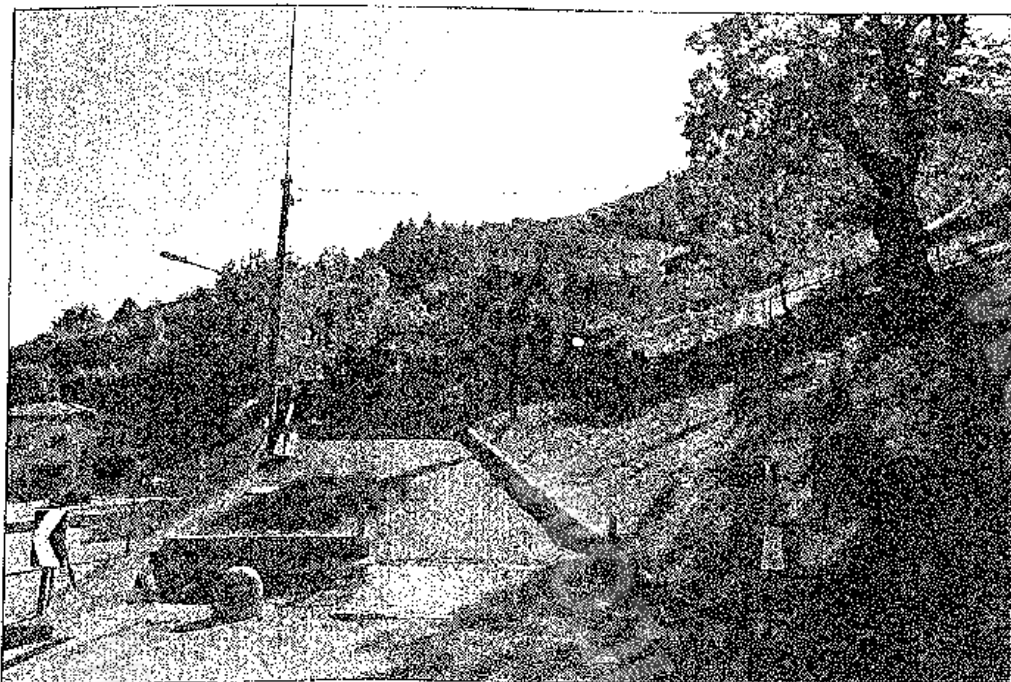

Giudice: DR. GIOVANNI PANZERI
PERITI: ARCH. ROSA CERBINO
Beni in Spozza
30 di 50

ESECUZIONE IMMOBILIARE: N. 532/2010

LOTTO 5 Beni in Strozza (BG) 3884 Ex 404,662,2761,888

3 VISTA DA ACCESO PEDONALE E CARRALE

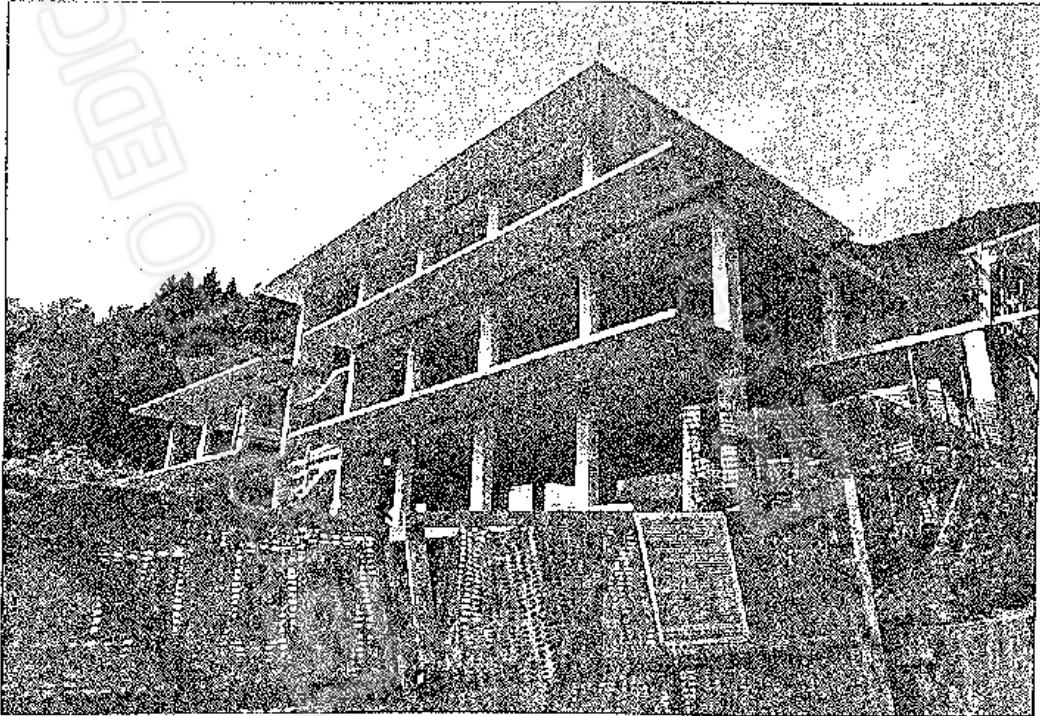

4 VISTA NORD OVEST DA MONTE

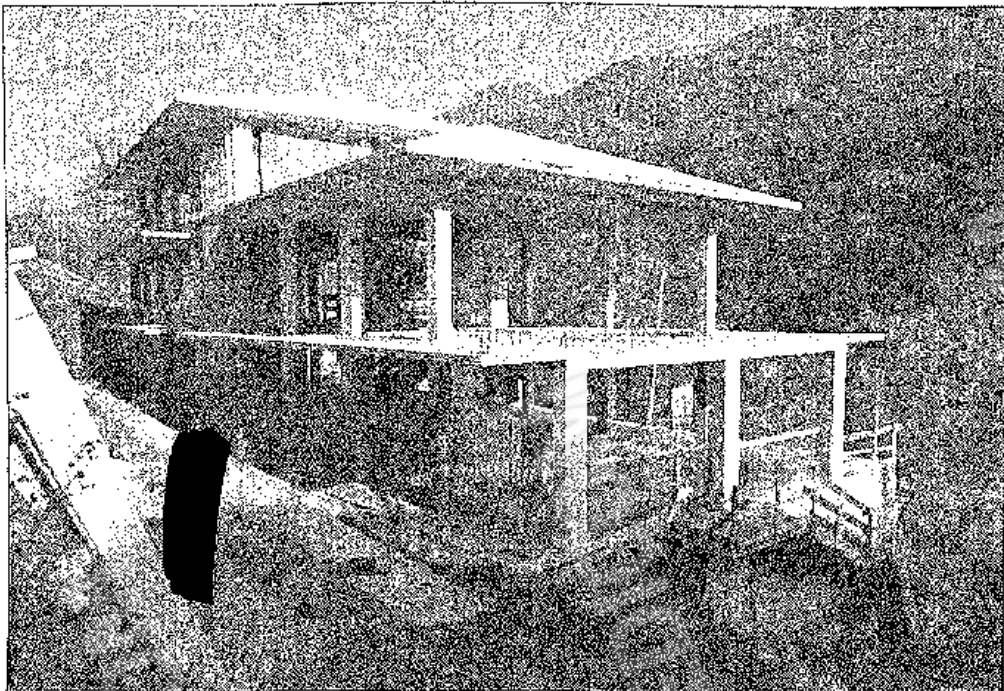

Giudice: DR. GIOVANNI PANZERI
PERITI: ARCH. ROSA CERBINO
Beni in Strozza
31 di 56

ESECUZIONE IMMOBILIARE: N. 532/2010

LOTTO 5 Beni in Strozza (BG) 3884 Ex 404,862,2761,888

5 VISTA SUD OVEST DA MONTE

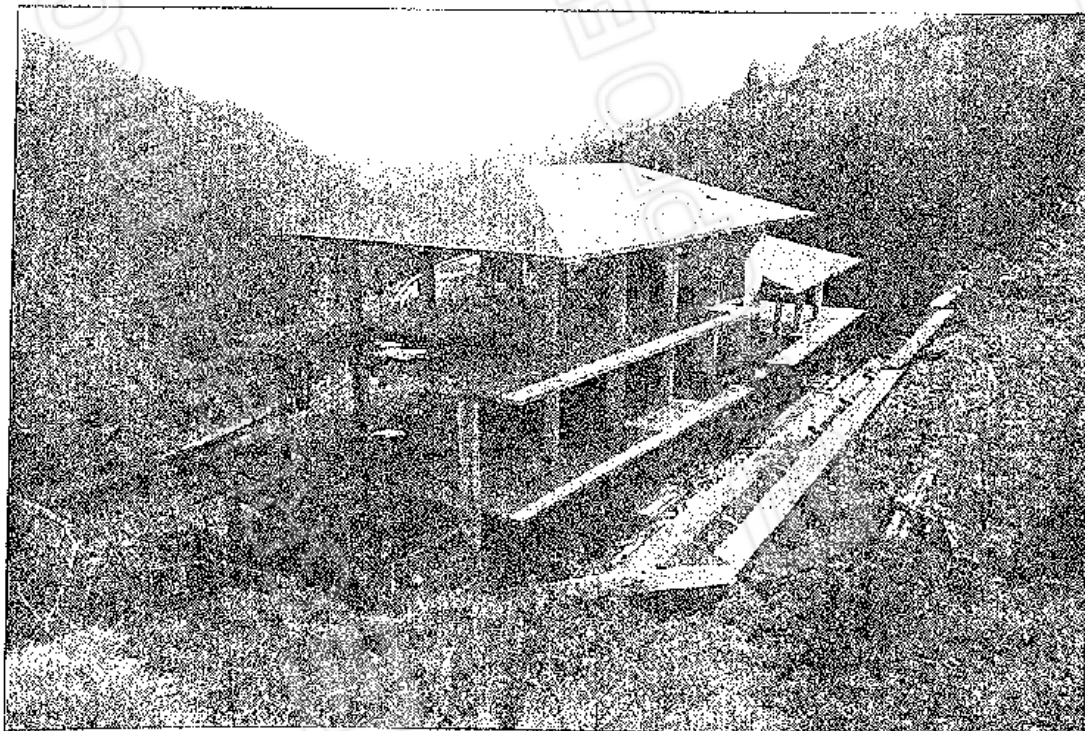

6 VISTA OVEST DELLA COPERTURA DA MONTE

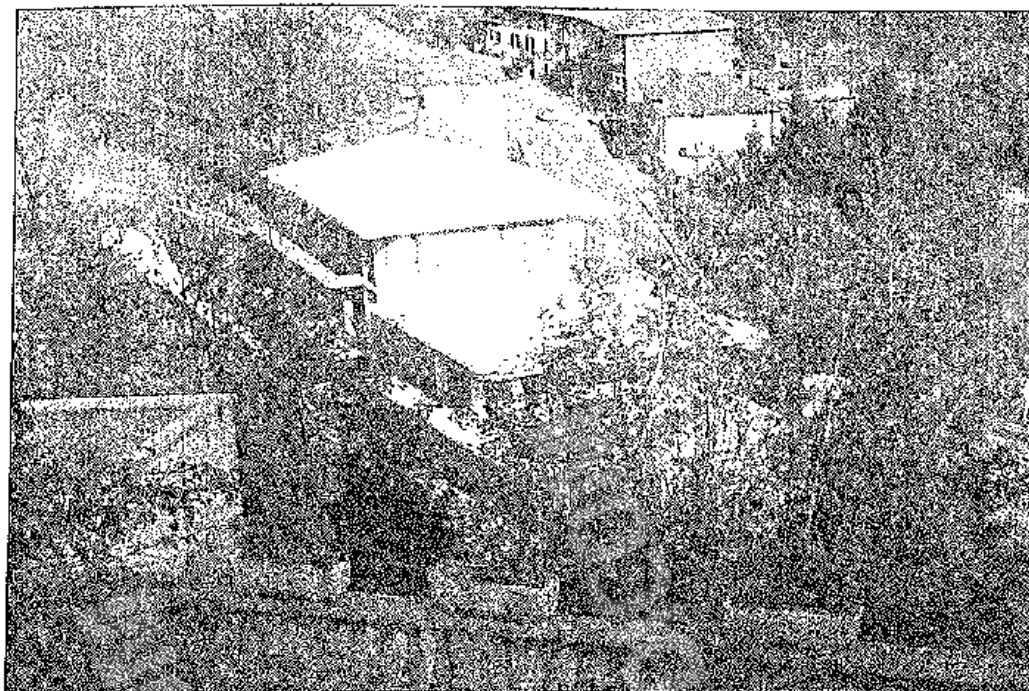

Giudice: DR. GIOVANNI PANZERI
PERITI: ARCH. ROSA CERBINO
Beni in Strozza
32 di 56

ESECUZIONE IMMOBILIARE: N. 532/2010

EDIZIONE: Beni in Sirozza (BG) 3884 Ex 404,662,2761,885

7 VISTA COPERTURA DA MONTE

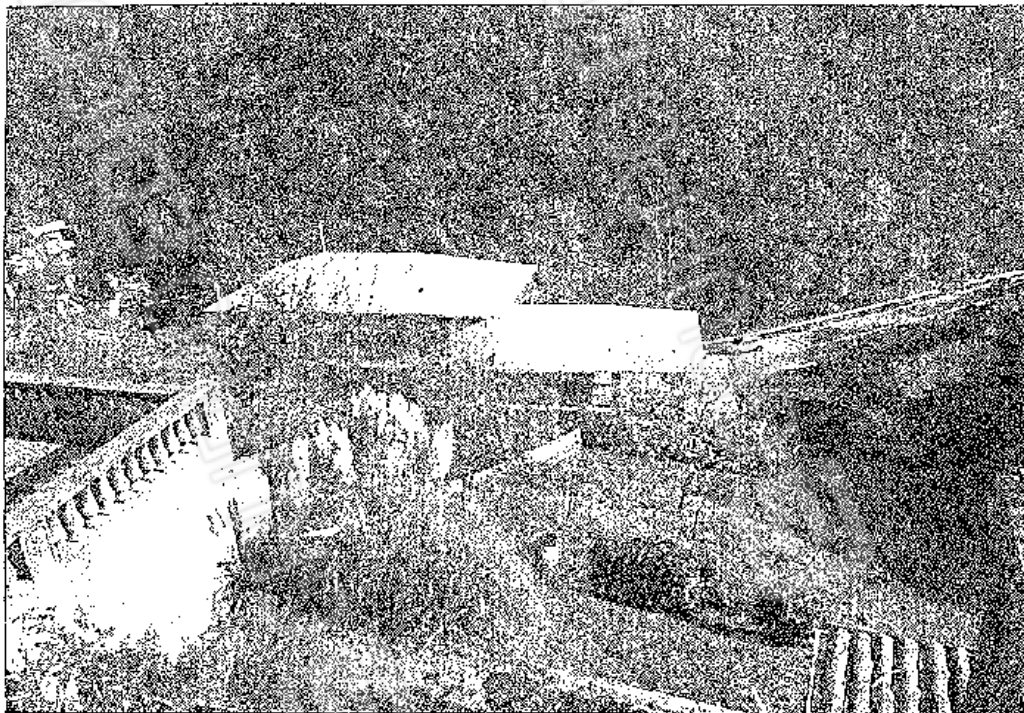

8 VISTA INTERNA

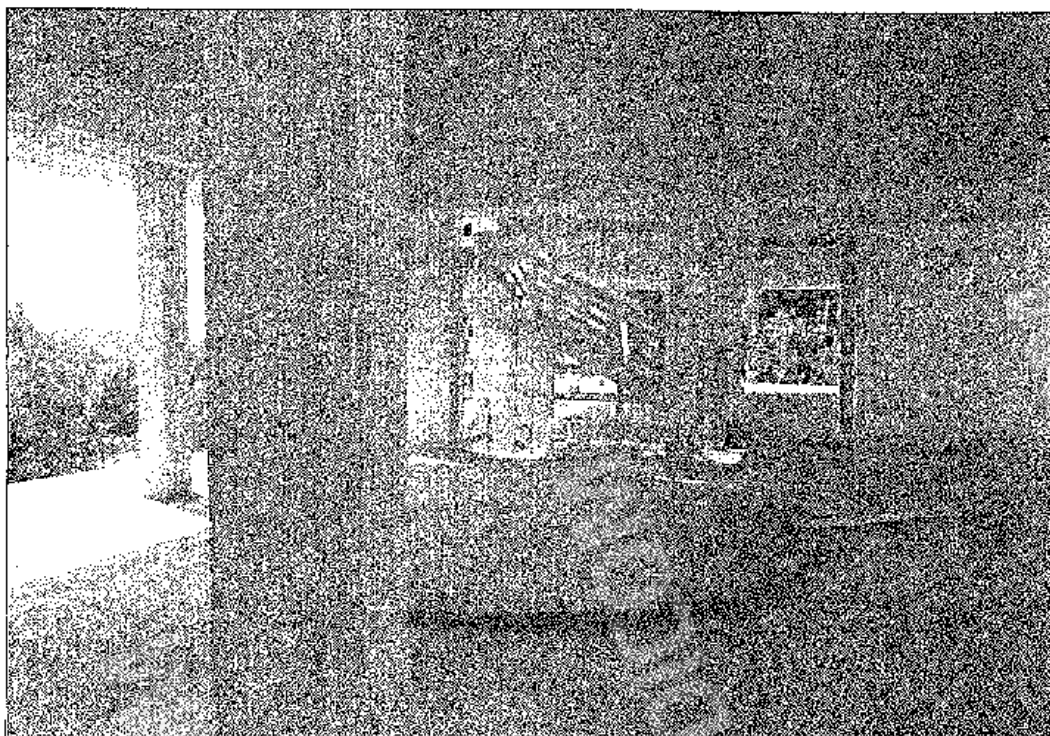

Giudice: DR. GIOVANNI PANZERI
Periti: ARCH. ROSA CERENO
Beni in Sirozza
33 di 55

ESECUZIONE IMMOBILIARE: N. 532/2010

LOTTO 5 Beni in Strozza (BG) 3884 EX 404,562,2761,888

9 VISTA INTERNA

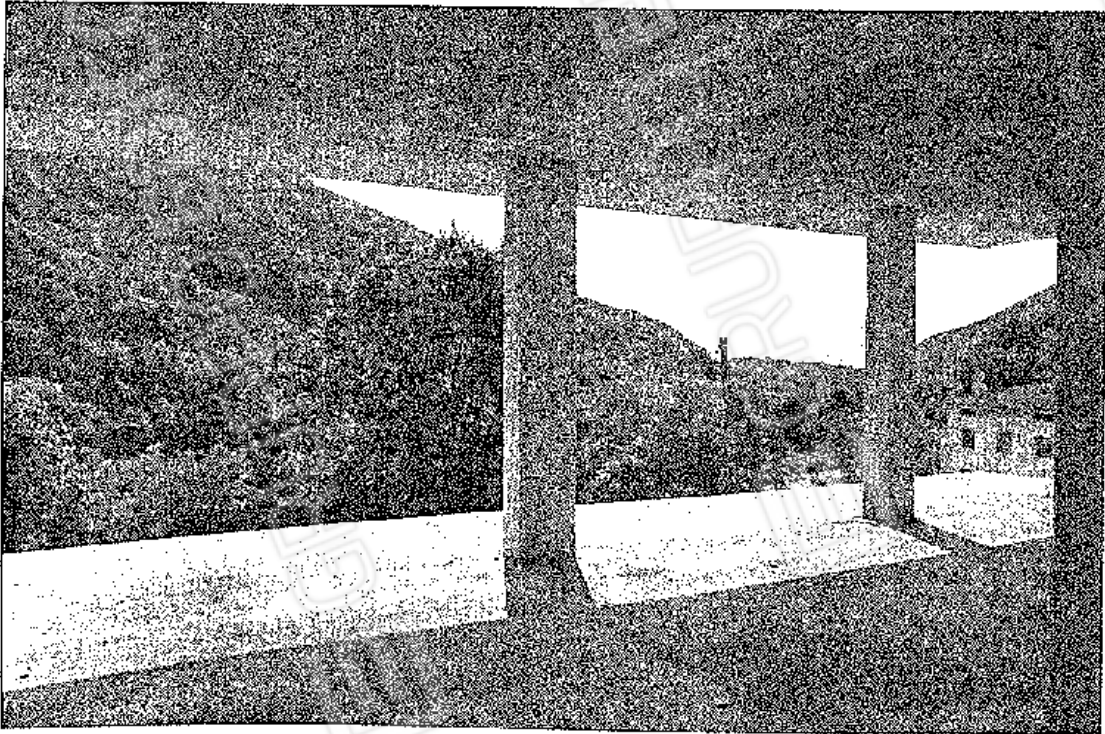

10 VISTA MURO TIRANTATO A MONTE

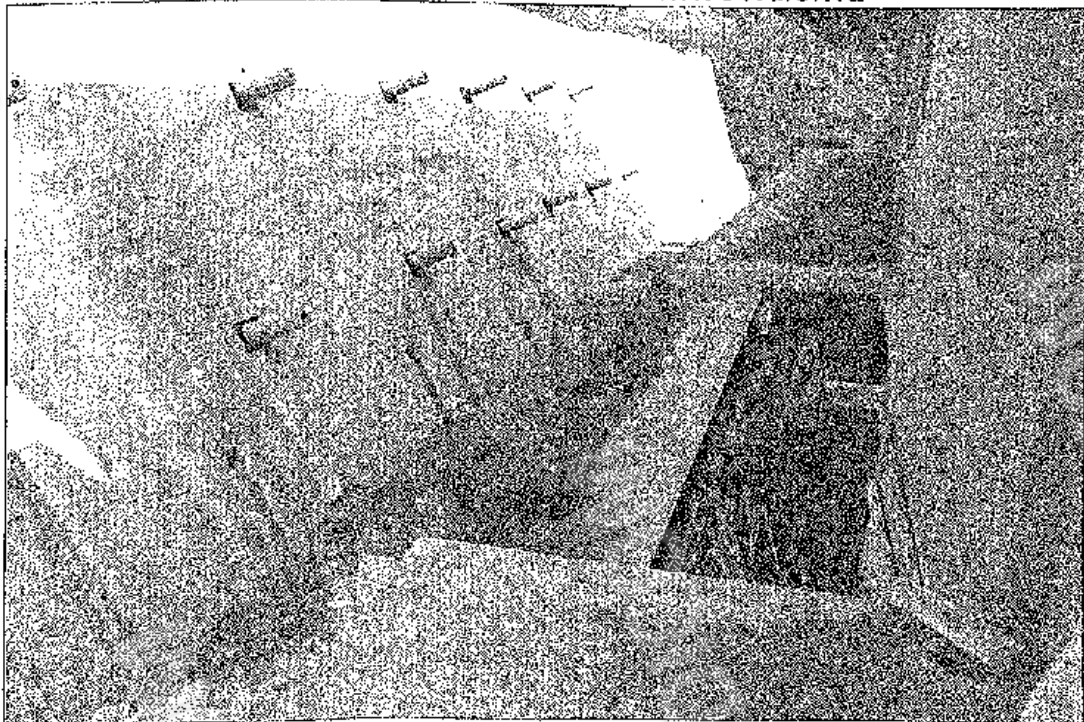

Giudice: DR. GIOVANNI PANZERI
PERITI: ARCH. ROSA CERBINO
Beni in Strozza
34 di 56

11 VISTA RETE DELLE TERRE ARMATE

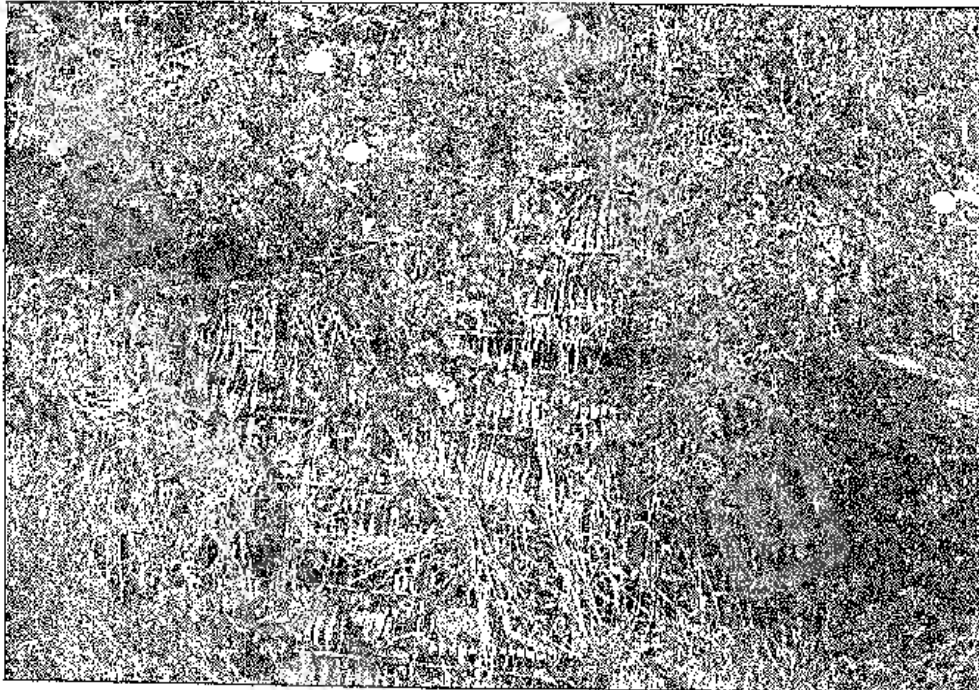

12 VISTA SCALA INTERNA



ESECUZIONE IMMOBILIARE. N. 532/2010

LOTTO 3 Beni in Strozza (BG) 3884 Ex 404,662,2761,888

13 VISTA FRONTE

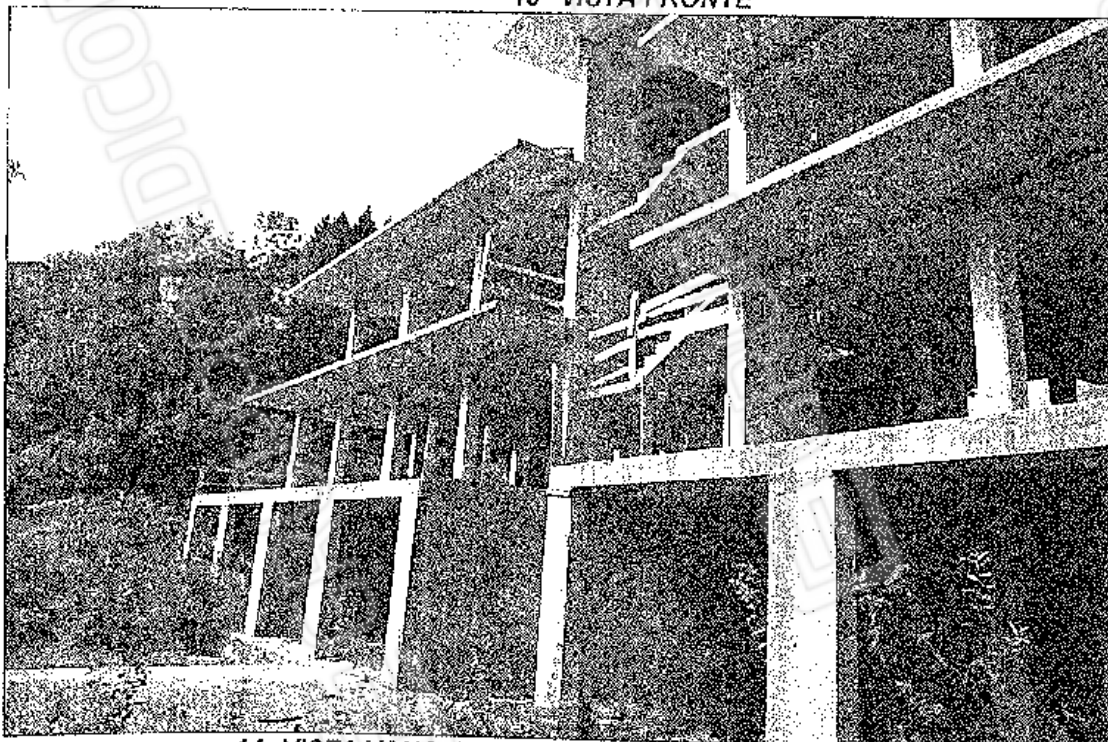

14 VISTA VANO ASCENSORE SCALA PIANO SEMINTERRATO



Giudice: DR. GIOVANNI PANZERI
PERTI: ARCH. ROSA CERBINO
Beni in Strozza
36 di 66

ESECUZIONE IMMOBILIARE: N. 533/2010

LOTTO 5 Beni in Strozza (BS) 3664 Ex 404,662,2761,888

15 VISTA AUTORIMESSA



16 VISTA VANO ASCENSORE

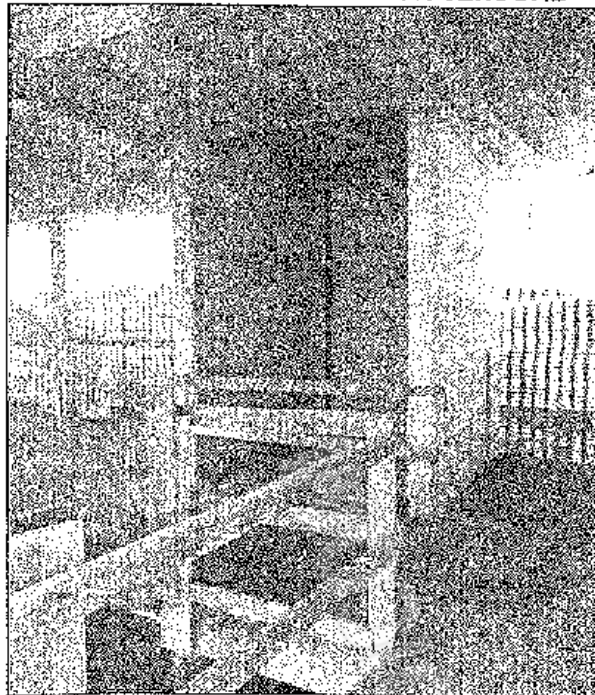

Giudice: DR. GIOVANNI PANZERI
PERITI: ARCH. ROSA CERBINO
Beni in Strozza
37 di 50

ESECUZIONE IMMOBILIARE N. 532/2010

LOTTO 5 Beni in Strozza (BG) 3884 Ex 404,662,2761,888

17 VISTA MURO TIRANTATO ED EDIFICIO RETRO, A MONTE



18 VISTA VANO ASCENSORE ESTERNO

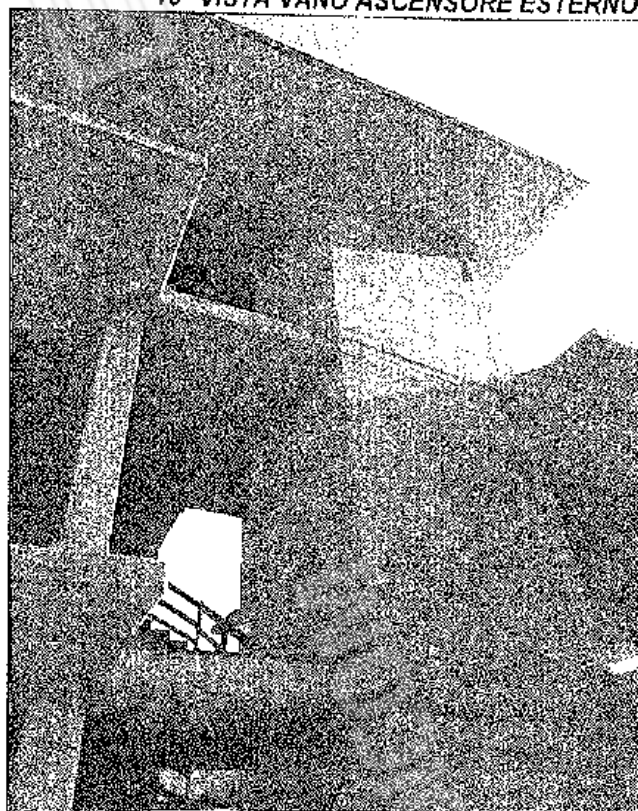

Giudice: DR. GIOVANNI PANZERI
PERITI: ARCH. ROSA GERBINO
Beni in Strozza
38 di 50

ESECUZIONE IMMOBILIARE: N. 532/2010

LOTTO 5 - Beni in Sirozza (BG) - 3884 EX 404/562,27/01,388

19 VISTA VANO SOTTOTETTO

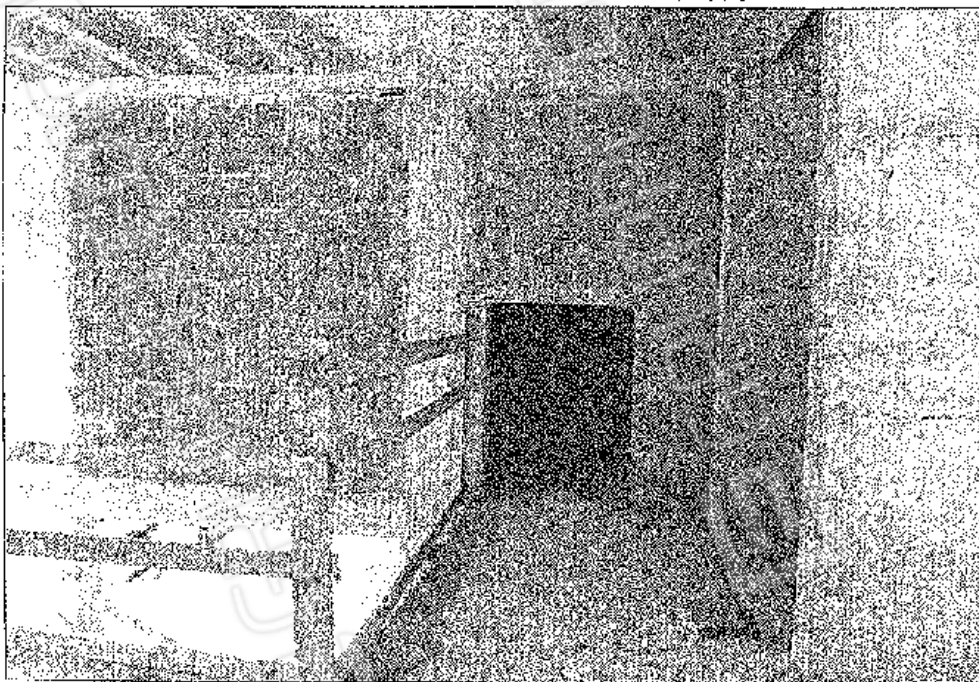

20 VISTA MURO TIRANTATO A MONTE

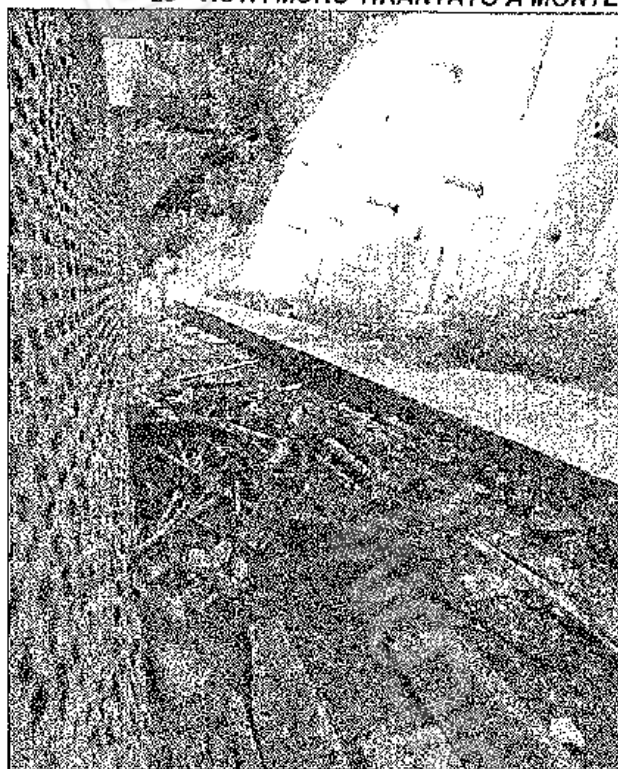

Giudice: DR. GIOVANNI PANZERI
PERITI: ARCH. ROSA CERINO
Beni in Sirozza
39 rd 56