

**Agenzia delle Entrate**  
**CATASTO FABBRICATI**  
Ufficio provinciale di  
Bergamo

Dichiarazione protocollo n. BG00023257 del 21/02/2023  
Comune di Ghisalba  
Piazza Giuseppe Garibaldi

Scala 1:200

Identificativi Catastali:  
Sezione: 7  
Foglio: 7  
Particella: 952  
Subalterno: 708

Compilata da:  
Fontanella Claudio  
Iscritto all'albo:  
Architetti  
Prov. Bergamo  
N. 1328

PIANO PRIMO

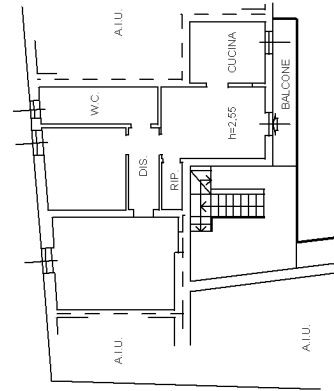

PIANO TERRA

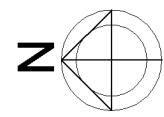
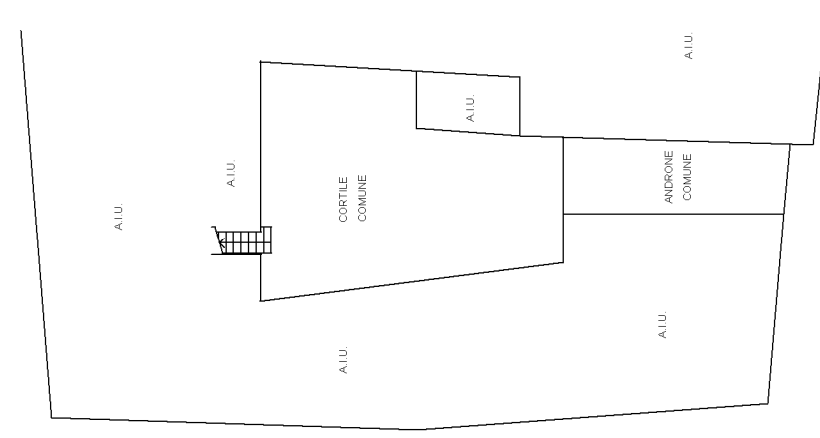

VICOLO SAN VINCENZO

PIAZZA G. GARIBALDI