

Fontanella arch. Claudio

Via Principe Amedeo 18/b - 24040 - Verdellino (BG)

Tel/Fax 035 - 752346 cell. 333-6344330

C.F. FNT CLD 63D02 C730Y P.I. 02888430168

e_mail: fontanellaclaudio36@gmail.com



1) Una vista del centro storico - Piazza G. Garibaldi



2) Altra veduta della piazza



3) Una vista del fronte principale del fabbricato con accesso dal civico n. 29

Fontanella arch. Claudio

Via Principe Amedeo 18/b - 24040 - Verdellino (BG)

Tel/Fax 035 - 752346 cell. 333-6344330

C.F. FNT CLD 63D02 C730Y P.I. 02888430168

e_mail: fontanellaclaudio36@gmail.com



4) L'ingresso pedonale e carrabile del civico 29



5) Un dettaglio dell'ingresso alla corte interna



6) Una vista della corte interna. Di fronte al primo piano troviamo l'abitazione eseguita e sulla sinistra a piano terreno intravediamo la basculante del box auto in esecuzione

Fontanella arch. Claudio

Via Principe Amedeo 18/b - 24040 - Verdellino (BG)

Tel/Fax 035 - 752346 cell. 333-6344330

C.F. FNT CLD 63D02 C730Y P.I. 02888430168

e_mail: fontanellaclaudio36@gmail.com

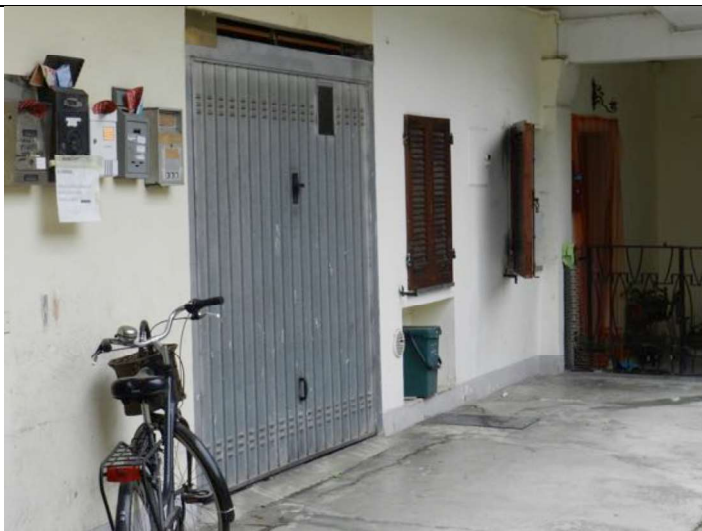

7) Altra vista dell'accesso al box auto
esecutato



8) Le scale comuni per accede al piano
primo ed oltre



9) Una vista sulla corte dal ballatoio /
terrazzo dell'abitazione

Fontanella arch. Claudio

Via Principe Amedeo 18/b - 24040 - Verdellino (BG)

Tel/Fax 035 - 752346 cell. 333-6344330

C.F. FNT CLD 63D02 C730Y P.I. 02888430168

e_mail: fontanellaclaudio36@gmail.com

	<p>10) Una veduta delle scale comuni</p>
	<p>11) Altra viste degli spazi di accesso alle abitazioni di piano</p>
	<p>12) Il ballatoio / terrazzo in proprietà esclusiva. Sulla sinistra troviamo l'ingresso all'abitazione</p>

Fontanella arch. Claudio

Via Principe Amedeo 18/b - 24040 - Verdellino (BG)

Tel/Fax 035 - 752346 cell. 333-6344330

C.F. FNT CLD 63D02 C730Y P.I. 02888430168

e_mail: fontanellaclaudio36@gmail.com



13) Siamo entrati nell'abitazione e ci troviamo nell'ampio locale adibito a zona giorno. Sulla sinistra troveremo la zona cucina / cottura



14) Una vista della zona cucina



15) Una veduta del locale a giorno e l'ampio collegamento, a sinistra, con la cucina

Fontanella arch. Claudio

Via Principe Amedeo 18/b - 24040 - Verdellino (BG)

Tel/Fax 035 - 752346 cell. 333-6344330

C.F. FNT CLD 63D02 C730Y P.I. 02888430168

e_mail: fontanellaclaudio36@gmail.com

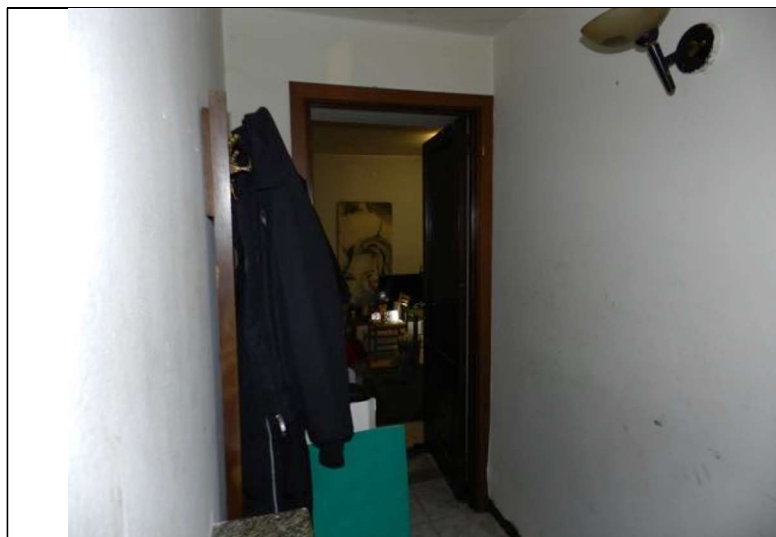

16) Dalla zona a giorno si accede al disimpegno notte



17) Troviamo subito un primo locale



18) Dal primo locale vediamo sullo sfondo il disimpegno notte ed oltre la zona giorno. Sulla sinistra è posta la porta di ingresso al bagno.

Fontanella arch. Claudio

Via Principe Amedeo 18/b - 24040 - Verdellino (BG)

Tel/Fax 035 - 752346 cell. 333-6344330

C.F. FNT CLD 63D02 C730Y P.I. 02888430168

e_mail: fontanellaclaudio36@gmail.com

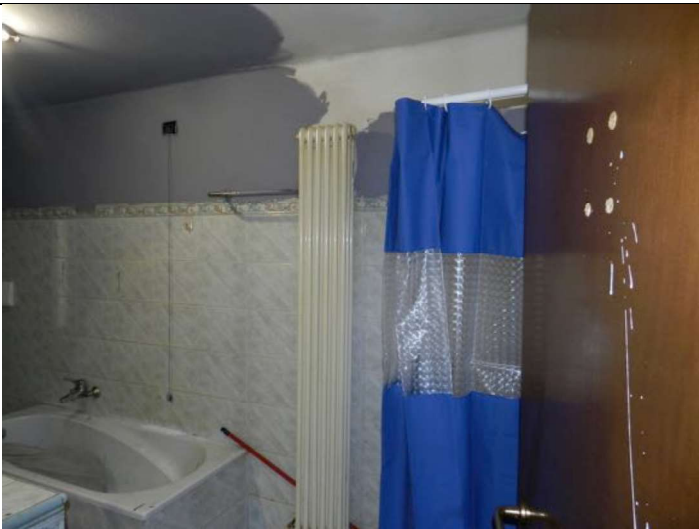

19) Una prima vista del bagno



20) Altre veduta del bagno

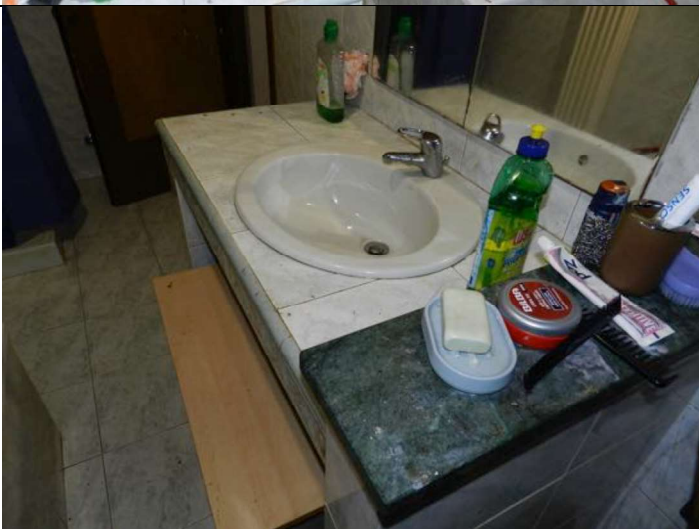

21) Un dettaglio del lavello

Fontanella arch. Claudio

Via Principe Amedeo 18/b - 24040 - Verdellino (BG)

Tel/Fax 035 - 752346 cell. 333-6344330

C.F. FNT CLD 63D02 C730Y P.I. 02888430168

e_mail: fontanellaclaudio36@gmail.com

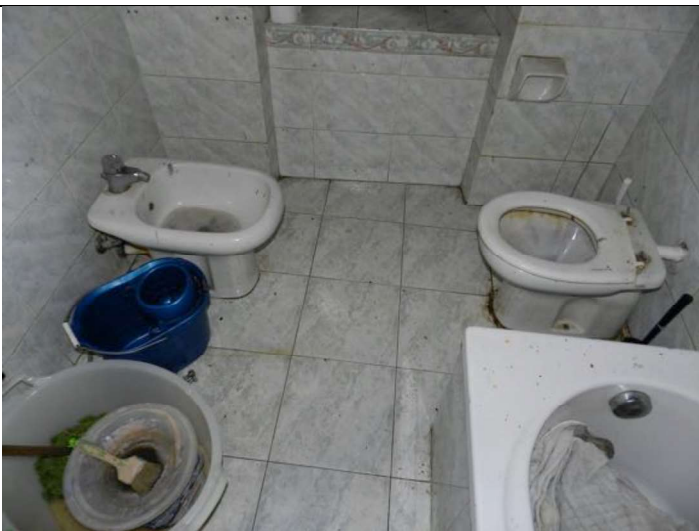

22) Un dettaglio dei sanitari



23) La vasca da bagno



24) Il piatto doccia non provvisto di box fisso.

Fontanella arch. Claudio

Via Principe Amedeo 18/b - 24040 - Verdellino (BG)

Tel/Fax 035 - 752346 cell. 333-6344330

C.F. FNT CLD 63D02 C730Y P.I. 02888430168

e_mail: fontanellaclaudio36@gmail.com

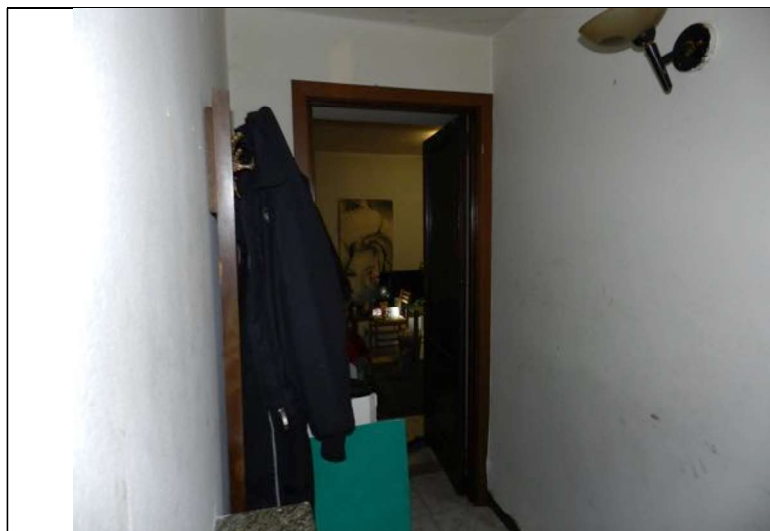

25) Ritorniamo nel disimpegno notte e sullo sfondo vediamo la porta di ingresso al secondo locale della zona notte



26) Una vista dell'ampio locale

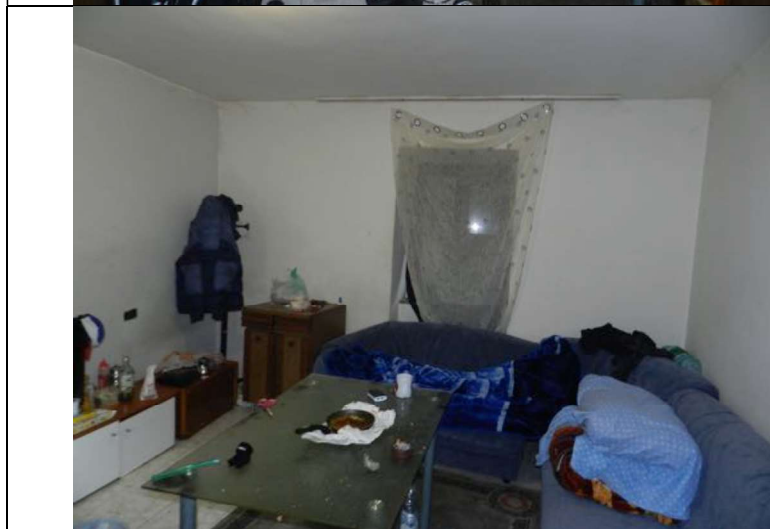

27) Altra veduta della seconda camera

Fontanella arch. Claudio

Via Principe Amedeo 18/b - 24040 - Verdellino (BG)

Tel/Fax 035 - 752346 cell. 333-6344330

C.F. FNT CLD 63D02 C730Y P.I. 02888430168

e_mail: fontanellaclaudio36@gmail.com

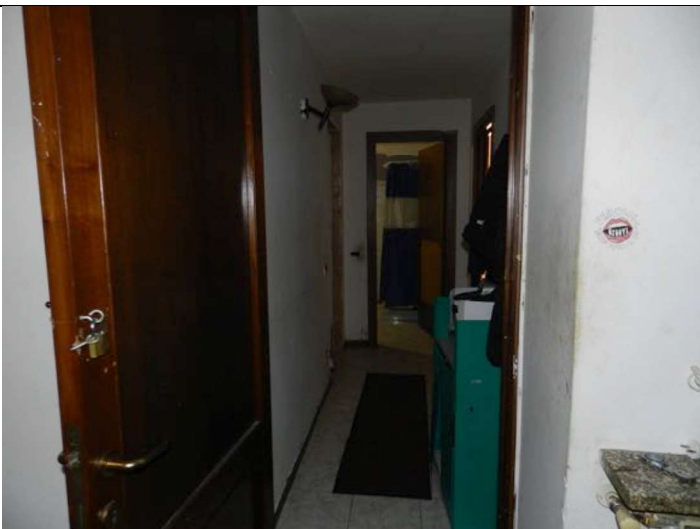

28) Riprendiamo nuovamente il disimpegno notte per uscire

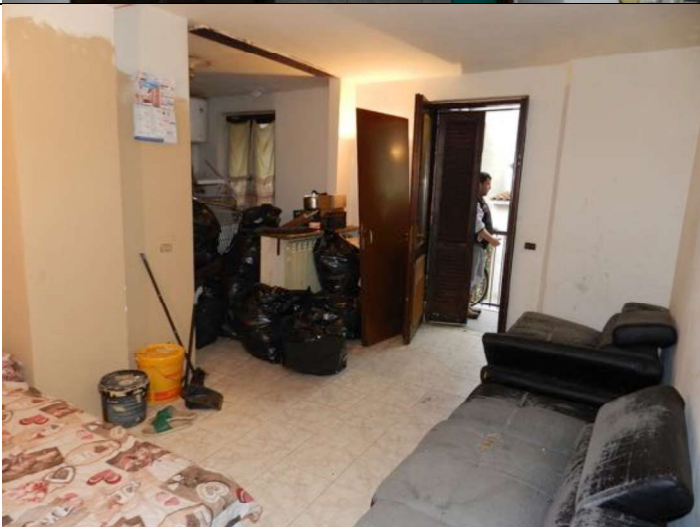

29) Passiamo per l'ampio locale a giorno e sullo sfondo troviamo la porta dell'ingresso che ci porta sul ballatoio / terrazzo.



30) La caldaia murale è sostituita da un boiler elettrico che gestisce la sola acqua calda sanitaria. NON vi è pertanto caldaia per il riscaldamento anche se esiste l'impianto (che non si è potuto verificare nel suo funzionamento)



Fontanella arch. Claudio

Via Principe Amedeo 18/b - 24040 - Verdellino (BG)

Tel/Fax 035 - 752346 cell. 333-6344330

C.F. FNT CLD 63D02 C730Y P.I. 02888430168

e_mail: fontanellaclaudio36@gmail.com

	<p>31) Una vista dei termosifoni in alluminio presenti</p>
	<p>32) Un dettaglio di alcuni serramenti finestra che sono dotati di vetrocamera. NON tutti hanno il vetrocamera ed alcuni vetri sono rotti. Inoltre i serramenti finestra e quelli interni si presentano in cattivo stato di manutenzione ed alcuni sono danneggiati</p>
	<p>33) Un vetro rattoppato con cartone</p>

Fontanella arch. Claudio

Via Principe Amedeo 18/b - 24040 - Verdellino (BG)

Tel/Fax 035 - 752346 cell. 333-6344330

C.F. FNT CLD 63D02 C730Y P.I. 02888430168

e_mail: fontanellaclaudio36@gmail.com



34) Un dettaglio del serramento ammalorato



35) Siamo di nuovo nella corte comune. Sulla destra vediamo la basculante del box esecutato



36) Un dettaglio della basculante del box

Fontanella arch. Claudio

Via Principe Amedeo 18/b - 24040 - Verdellino (BG)

Tel/Fax 035 - 752346 cell. 333-6344330

C.F. FNT CLD 63D02 C730Y P.I. 02888430168

e_mail: fontanellaclaudio36@gmail.com



37) Il box risulta pavimentato con piastrelle in ceramica



38) Altra vista del box auto



39) Siamo ancora in Piazza G. Garibaldi. Sulla sinistra del fabbricato notiamo un vicolo

Fontanella arch. Claudio

Via Principe Amedeo 18/b - 24040 - Verdellino (BG)

Tel/Fax 035 - 752346 cell. 333-6344330

C.F. FNT CLD 63D02 C730Y P.I. 02888430168

e_mail: fontanellaclaudio36@gmail.com



40) Questo vicolo conduce al retro dell'ampio isolato in cui è collocata l'unità immobiliare eseguita



41) Una vista del retro del fabbricato che affaccia su altra proprietà



42) Una vista del retro del fabbricato e del vicolo laterale