

ALL. 12
SCHEMA PLANIMETRICO

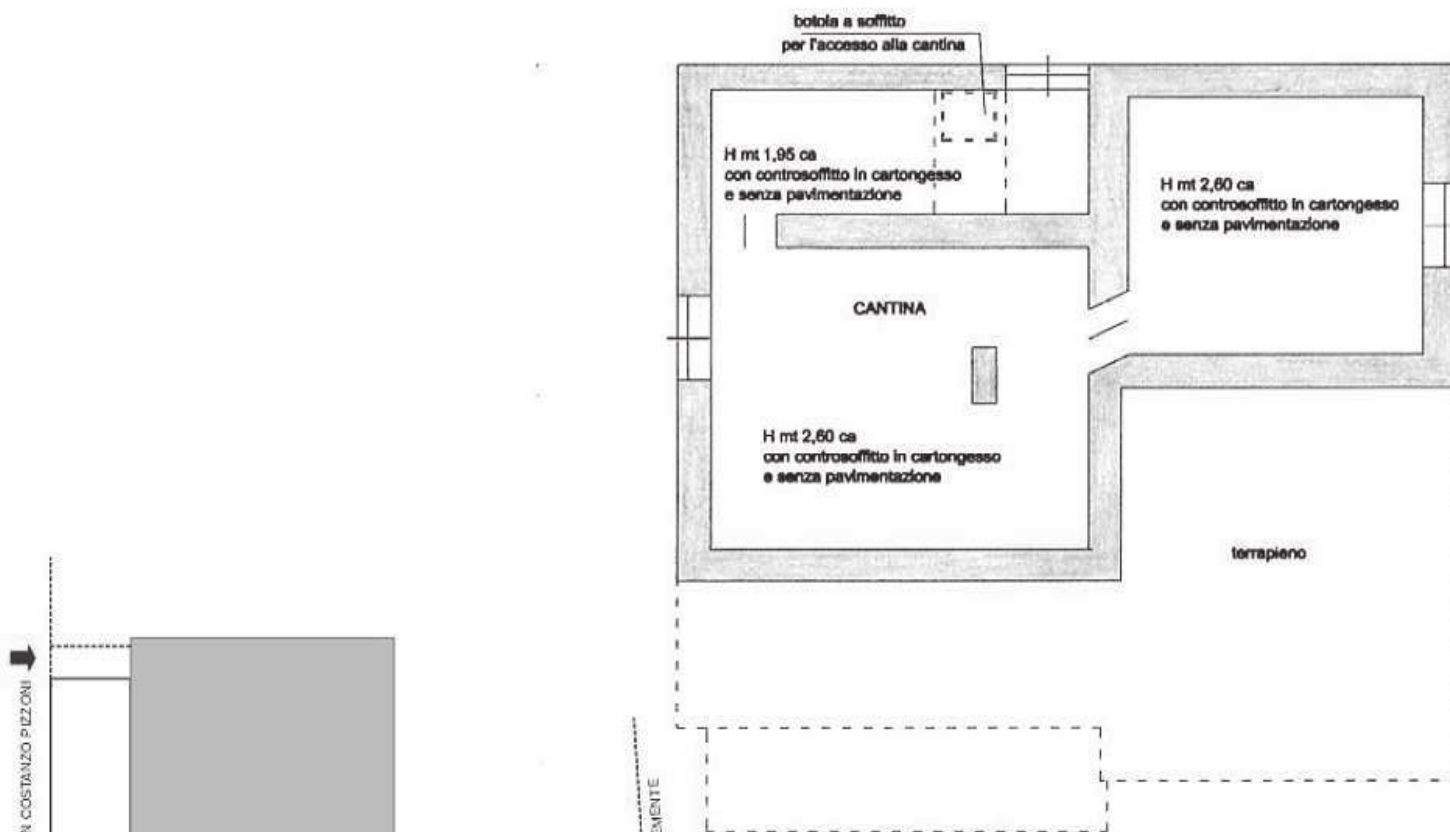

PIANTA PIANO SEMINTERRATO
 H mt 2,77 ca (secondo quanto dichiarato nelle tavole di rilievo della SCIA 24/ 2014)

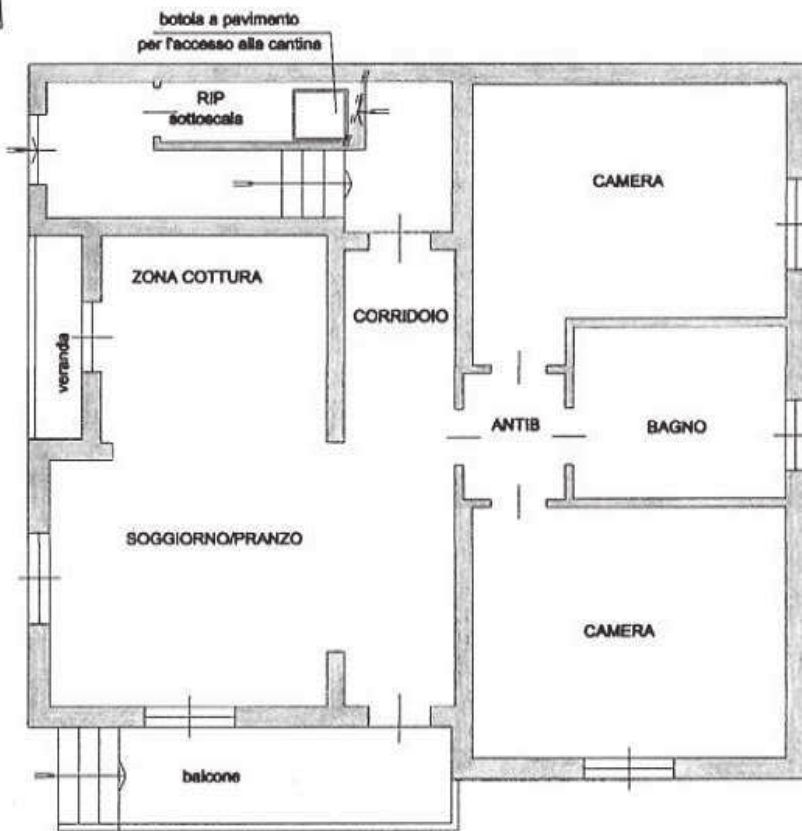

PIANTA PIANO RIALZATO
 H mt 2,95 ca (secondo quanto dichiarato nelle tavole di rilievo della SCIA 24/ 2014)

N.B. allo stato attuale il pavimento è posato sopra il pavimento originario ed alcuni locali hanno altezza ribassata per la presenza di controsoffitto in cartongesso