

N. 5056/100



F. 1572400

F. Particella: 155

Comune: (BG) CREDDARO
Foglio: 907 A/1: A

Scala originale: 1:1000
Dimensione cornice: 267.000 x 189.000 metriProtocollo

29-Apr-2024 16:33:37
pratica T289872/2024

MODULARIO
F. - Catasto - 431



MINISTERO DELLE FINANZE
DIPARTIMENTO DEL TERRITORIO

Mod. EP/1 CEU

Ufficio Tecnico Erariale di BERGAMO

ELABORATO PLANIMETRICO

Pag. n. 1 di 5

Ubicazione e riferimenti catastali dell'immobile			
Comune CREDARO	C.T. Sez.	Fgl. 10	Mapp. 155
Via/piazza MONTI n. 6	C.E.U. Sez.	Fgl. 10	Mapp. 155
ESTRATTO DI MAPPA	scala 1:	1000	Tipo mappale n. 512863 del 01.06.1999

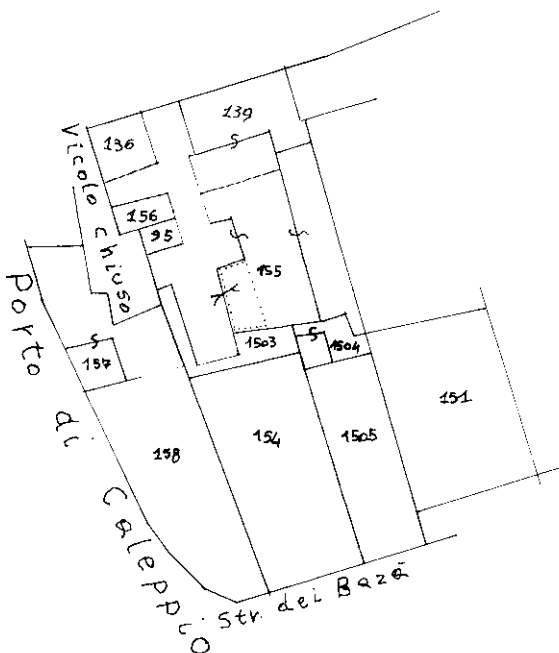

Riservato all'Ufficio Tecnico Erariale

L'operatore

Protocollo

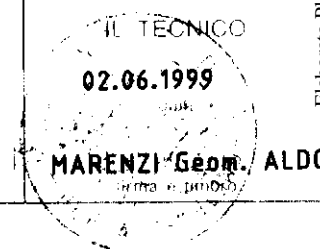

Ultima planimetria in atti (risorse) - presenta i dati. Fin. I. pref.

Data presentazione: 17/06/1999 - Data: 29/04/2024 - n. T290552 - Richiedente: Telematico

Totale schede: 5 - Formato di acquisizione: A4(210x297) - Formato stampa richiesto: A4(210x297) - Fattore di scala non utilizzabile

Elaborato Planimetrico - Catasto dei Fabbricati - Situazione al 29/04/2024 - Comune di CREDARO (0139) - Foglio 10 - Particella 155

MODULARIO
F. - Catasto - 432



MINISTERO DELLE FINANZE
DIPARTIMENTO DEL TERRITORIO

Mod. EP/2 CEU

Ufficio Tecnico Erariale di BERGAMO

ELABORATO PLANIMETRICO

Pag. n. 2 di 5

Comune	Sezione	Foglio	Numero	Tipo mappale n.	del
CREDARO		10	154-155-136 1503	512863	01.06.1999

DIMOSTRAZIONE GRAFICA DEI SUBALTERNI ASSEGNATI

scala 1: 500

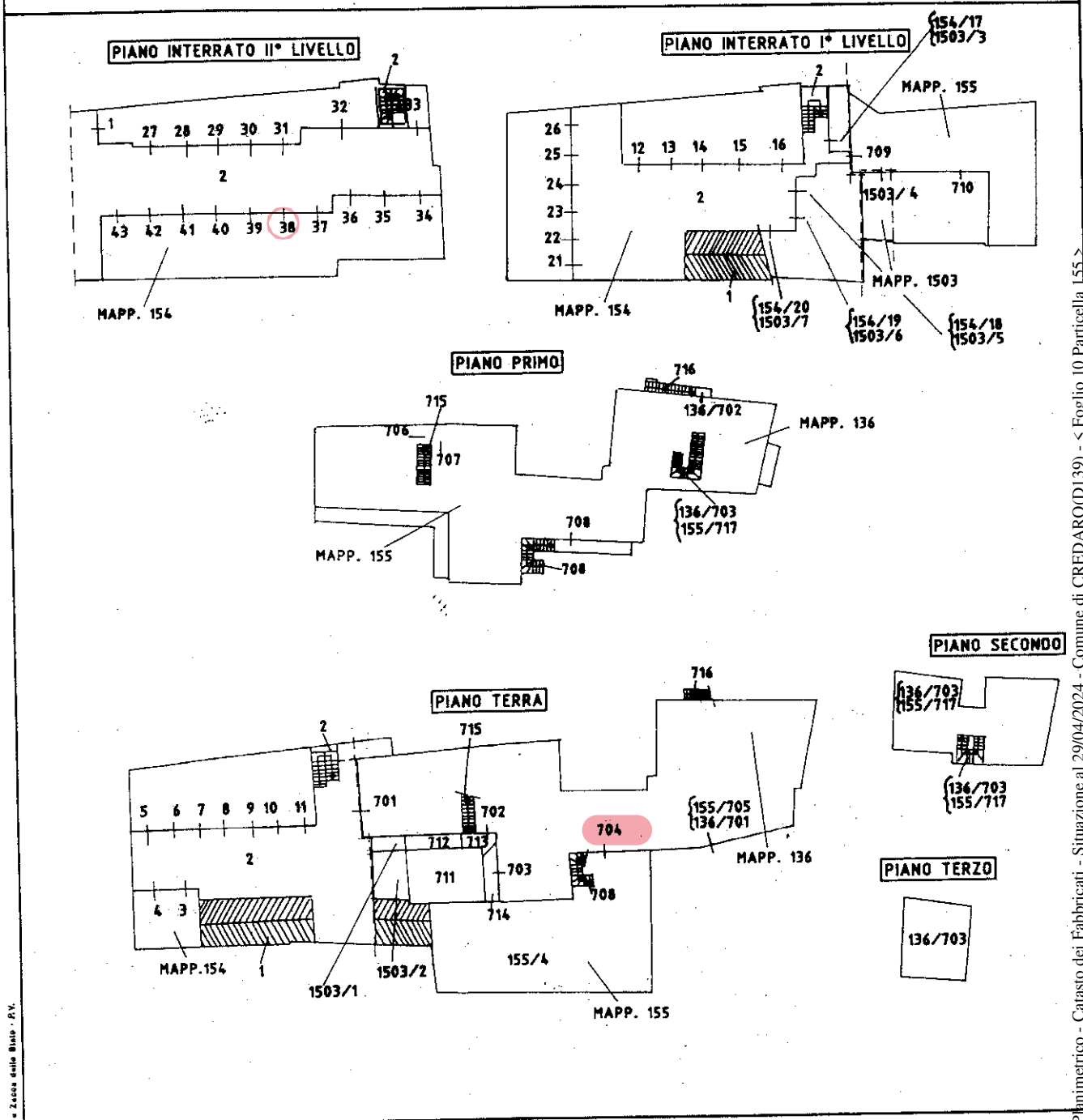

Mappa: Utilizzo Postulativo e Zecce nelle Rate - P.V.

Elaborato Planimetrico - Catasto dei Fabbricati - Situazione al 29/04/2024 - Comune di CREDARO(D)139 - < Foglio 10, Particella 155 >

Riservato all'Ufficio Tecnico Erariale	L'operatore 	IL TECNICO 02.06.1999 data
	Ultima planimetria in atti Protocollo Sostituisce il presente mod. EP/2 prot. Data presentazione: 17/06/1999 - Data: 29/04/2024 - n. T290552 - Richiedente: Telematico Totale schede: 5 - Formato A4 (210x297) - Fattore di scala non utilizzabile	MARENZI Gian ALDO firma e timbro

< 10 metri
Particella 155 - Subaltemi

Catasto dei Fabbricati - Situazione al 29/04/2024 - Comune di CREDARO (39) - Foglio 10 - Particella 155 - Subaltemi

M.C. AN (C) 300 N°6

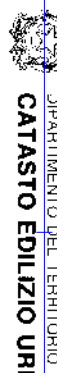

CATASTO EDILIZIO URBANO (R.D.L. 13-4-1939, n. 652)
DIPARTIMENTO DEL TERRITORIO
CIPARTIMENTO DEL TERRITORIO

Planimetria d. u. u. n. Comune di **CREDARO** VIA **MONTI** CIV. N°6

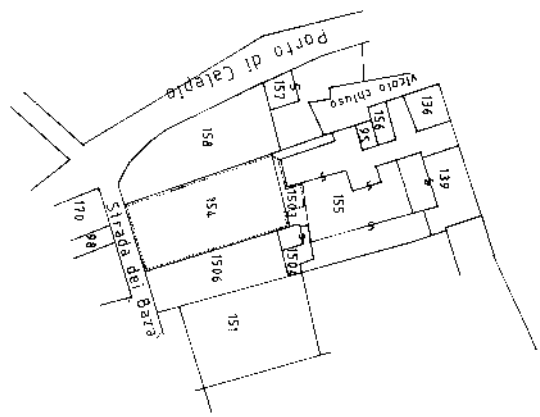

ESTRAITTO DI MAPPA R.1:1000

Mapp. 155
sub. 3

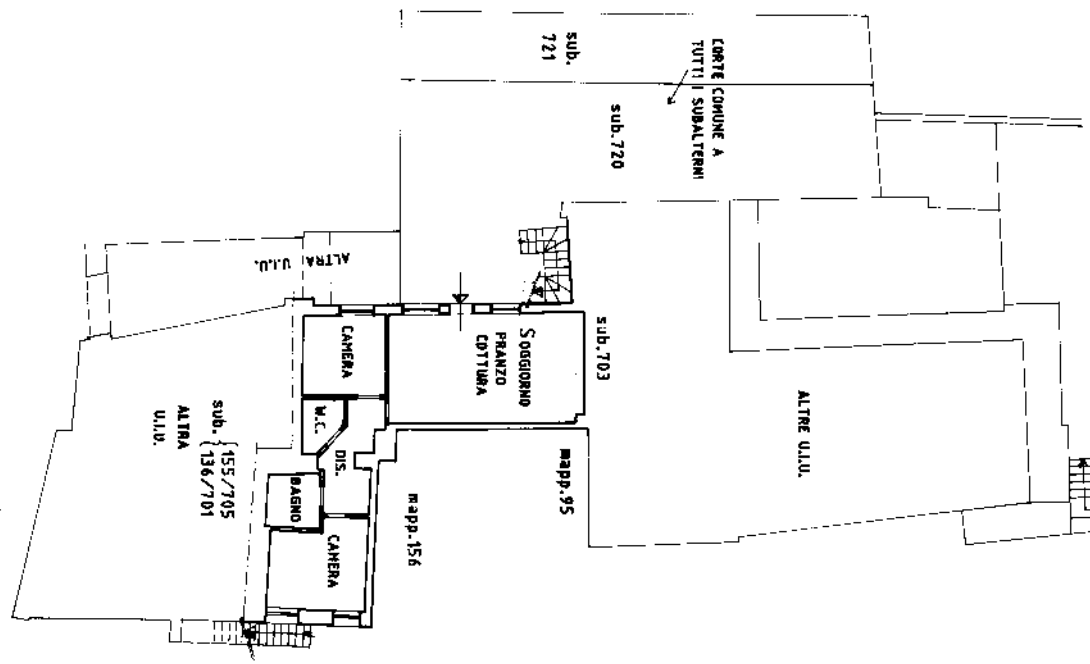

PIANTA PIANO TERRA H=2,70mt

PER SOSTITUZIONE DELLA PLANIMETRIA
FG.10
MAPP.155
SUB.704

Denuncia di variazione

Completata da: **DOTT. ARCH. MINOLA MARIO**

10
155
704

Scelta di altri due agli ARCHITETTI
Terra, provincia di **BERGAMO**
CUIR 12/11/2001

SCALA 1:200



ORIENTAMENTO

MODULARIO
a r.f. n. 497



MINISTERO DELLE FINANZE

DIPARTIMENTO DEL TERRITORIO

CATASTO EDILIZIO URBANO (RDL 13-4-1939, n. 652)

* Scala originale non disponibile. *

LIRF
200

Planimetria di u.i.u. in Comune di **CREDARO** via **MONTI** civ. **6**

PIANO INTERRATO II° LIVELLO

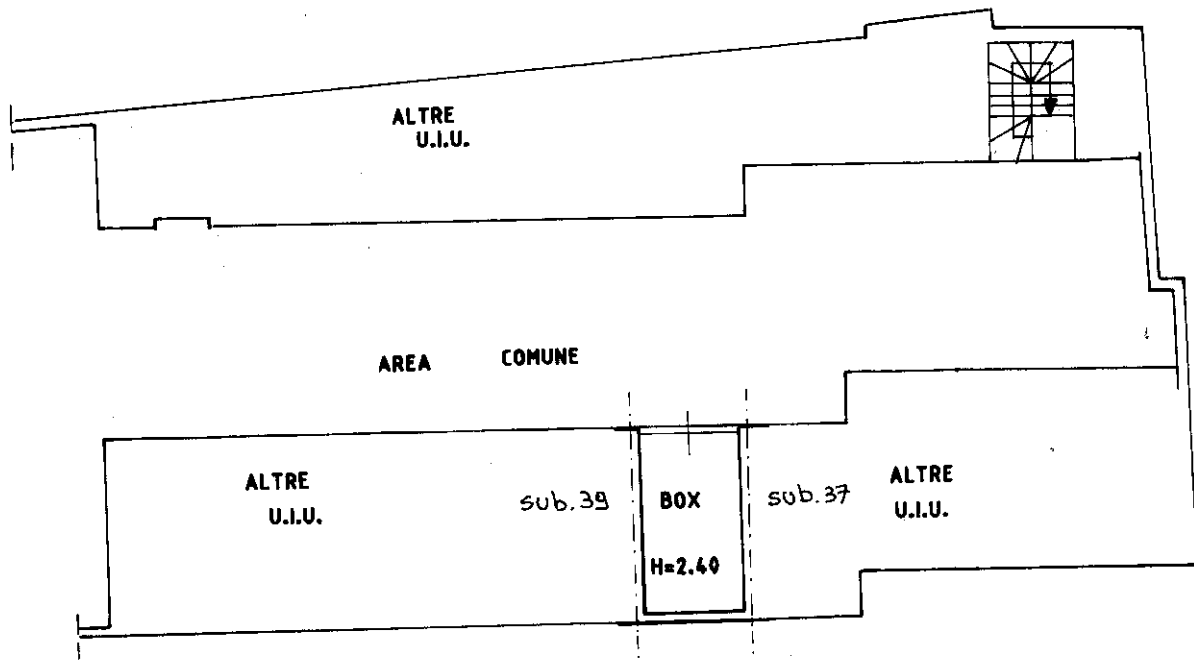

ORIENTAMENTO

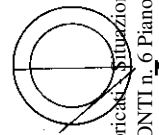

SCALA Di 1:200

Roma - Istituto Poligrafico e Zecca dello Stato - P.V.

Catasto del territorio - Edizione 29/04/2024 - Comune di CREDARO(D139) - < Foglio 10 - Particella 154 - Subalterno 38 >
VIA DON VINCENZO MONTI n. 6 Piano S2

Dichiarazione di N.C.
Denuncia di variazione

Compilata dal **GEOMETRA**
(Titolo, cognome e nome)
MARENZI ALDO

RISERVATO ALL'UFFICIO

Ultima planimetria n. **10**
Data presentazione: **28/06/1999** - Data: **29/04/2024**
Totale schede: **1** - Formato di acquisizione: A4(210x297)
n. **154** sub. **38**

iscritto all'albo dei **GEOMETRI**
n. **1591** della provincia di **BERGAMO**
data **28.05.1999** Firma **Aldo Marenzi**

