

TRIBUNALE di BERGAMO

UFFICIO ESECUZIONI IMMOBILIARI

N. Gen. Rep. 686/ 2022

Udienza: 30/06/2023

Giudice: DOTT. **MARIA MAGRI'**

Esecuzione Immobiliare

OMISSIS

contro

OMISSIS

ALLEGATI

LOTTO 1

APRILE 2023

Esperto Stimatore: ARCH. **ELENA MITAKOPULOS**



Direzione Provinciale di Bergamo
Ufficio Provinciale - Territorio
Servizi Catastali

Data: 25/05/2023
Ora: 15:08:01
Numero Pratica: T282226/2023
Pag: 1 - Segue

Catasto fabbricati
Visura attuale per immobile
Situazione degli atti informatizzati al **25/05/2023**



Immobile di catasto fabbricati



Causali di aggiornamento ed annotazioni

Informazioni riportate negli atti del catasto al 25/05/2023

Dati identificativi: Comune di BRIGNANO GERA D'ADDA (B178) (BG)

Foglio 12 Particella 2380 Subalterno 5

Classamento:

Rendita: Euro 542,28

Categoria A/2^{al}, Classe 1, Consistenza 7 vani

Indirizzo: PIAZZA G. MARCONI n. 8 Piano 1

Dati di superficie: Totale: 168 m² Totale escluse aree scoperte ¹⁾: 162 m²

Ultimo atto di aggiornamento: VARIAZIONE del 15/05/2023 Pratica n. BG0063647 in atti dal 15/05/2023 Protocollo NSD n. ENTRATE.AGEV-ST1.REGISTRO UFFICIALE.2088104.15/05/2023 DIVERSA DISTRIBUZIONE DEGLI SPAZI INTERNI-VARIAZIONE DI TOPONOMASTICA (n. 63647.1/2023)

Annotazioni: Classamento e rendita proposti (D.M. 701/94)

> **Dati identificativi**

Comune di BRIGNANO GERA D'ADDA (B178) (BG)

Impianto meccanografico del 30/06/1987

Foglio 12 Particella 2380 Subalterno 5

Particelle corrispondenti al catasto terreni

Comune di BRIGNANO GERA D'ADDA (B178) (BG)

Foglio 9 Particella 2380

> **Indirizzo**

PIAZZA G. MARCONI n. 8 Piano 1

VARIAZIONE del 15/05/2023 Pratica n. BG0063647 in atti dal 15/05/2023 Protocollo NSD n. ENTRATE.AGEV-ST1.REGISTRO UFFICIALE.2088104.15/05/2023 DIVERSA DISTRIBUZIONE DEGLI SPAZI INTERNI-VARIAZIONE DI TOPONOMASTICA (n. 63647.1/2023)



GIUDICE: DOTT.SSA MARIA MAGRI'

ESPERTO STIMATORE: ELENA MITAKOPOLOS ARCHITETTO

elena.mitakopulos@archiworldpec.it - ☎ +39 3356009203 - 📠 +39 035245043

Ordine degli Architetti e P.P.C. Bergamo n. 1085



Direzione Provinciale di Bergamo
Ufficio Provinciale - Territorio
Servizi Catastali

Data: 25/05/2023
Ora: 15:08:01
Numero Pratica: T282226/2023
Pag: 2 - Fine

> **Dati di classamento**

Rendita: Euro 542,28
Categoria A/2⁴¹, Classe 1, Consistenza 7 vani

VARIAZIONE del 15/05/2023 Pratica n. BG0063647 in atti dal 15/05/2023 Protocollo NSD n. ENTRATE.AGEV-ST1 REGISTRO UFFICIALE 2098104.15/05/2023 DIVERSA DISTRIBUZIONE DEGLI SPAZI INTERNI-VARIAZIONE DI TOPONOMASTICA (n. 63647.1/2023)
Annotazioni: Classamento e rendita proposti (D.M. 701/94)

> **Dati di superficie**

Totale: 168 m²
Totale escluse aree scoperte⁴²: 162 m²

VARIAZIONE del 15/05/2023 Pratica n. BG0063647 in atti dal 15/05/2023 Protocollo NSD n. ENTRATE.AGEV-ST1 REGISTRO UFFICIALE 2098104.15/05/2023 DIVERSA DISTRIBUZIONE DEGLI SPAZI INTERNI-VARIAZIONE DI TOPONOMASTICA (n. 63647.1/2023)
Dati relativi alla planimetria: data di presentazione 15/05/2023, prot. n. BG0063647

> **Intestazione attuale dell'immobile - totale intestati: 3**

>

Diritto di: Proprieta' per 5/6 (deriva dall'atto 1)

1. SCRITTURA PRIVATA del 01/03/2000 Pubblico ufficiale FERRIGNO LUIGI Sede CREMA (CR) Repertorio n. 92340 - COMPRAVENDITA Trascrizione n. 7127.1/2000 in atti dal 05/04/2000

>

Diritto di: Usufrutto per 4/6 (deriva dall'atto 1)

> **3. INTESTAZIONE PARZIALE**

Diritto di: Da verificare (deriva dall'atto 1)

Visura telematica

Tributi speciali: Euro 0,90

Legenda

a) A/2: Abitazioni di tipo civile

b) Escluse le "superfici di balconi, terrazzi e aree scoperte pertinenziali e accessorie, comunicanti o non comunicanti"
- cfr. Provvedimento del Direttore dell'Agenzia delle Entrate 29 marzo 2013



GIUDICE: DOTT.SSA MARIA MAGRI'
ESPERTO STIMATORE: ELENA MITAKOPOLOS ARCHITETTO
elena.mitakopulos@archiworldpec.it - ☎ +39 3356009203 - 📠 +39 035245043
Ordine degli Architetti e P.P.C. Bergamo n. 1085

Data: 25/05/2023 - n. 1284752 - Richiedente: MITKLE58539F205A

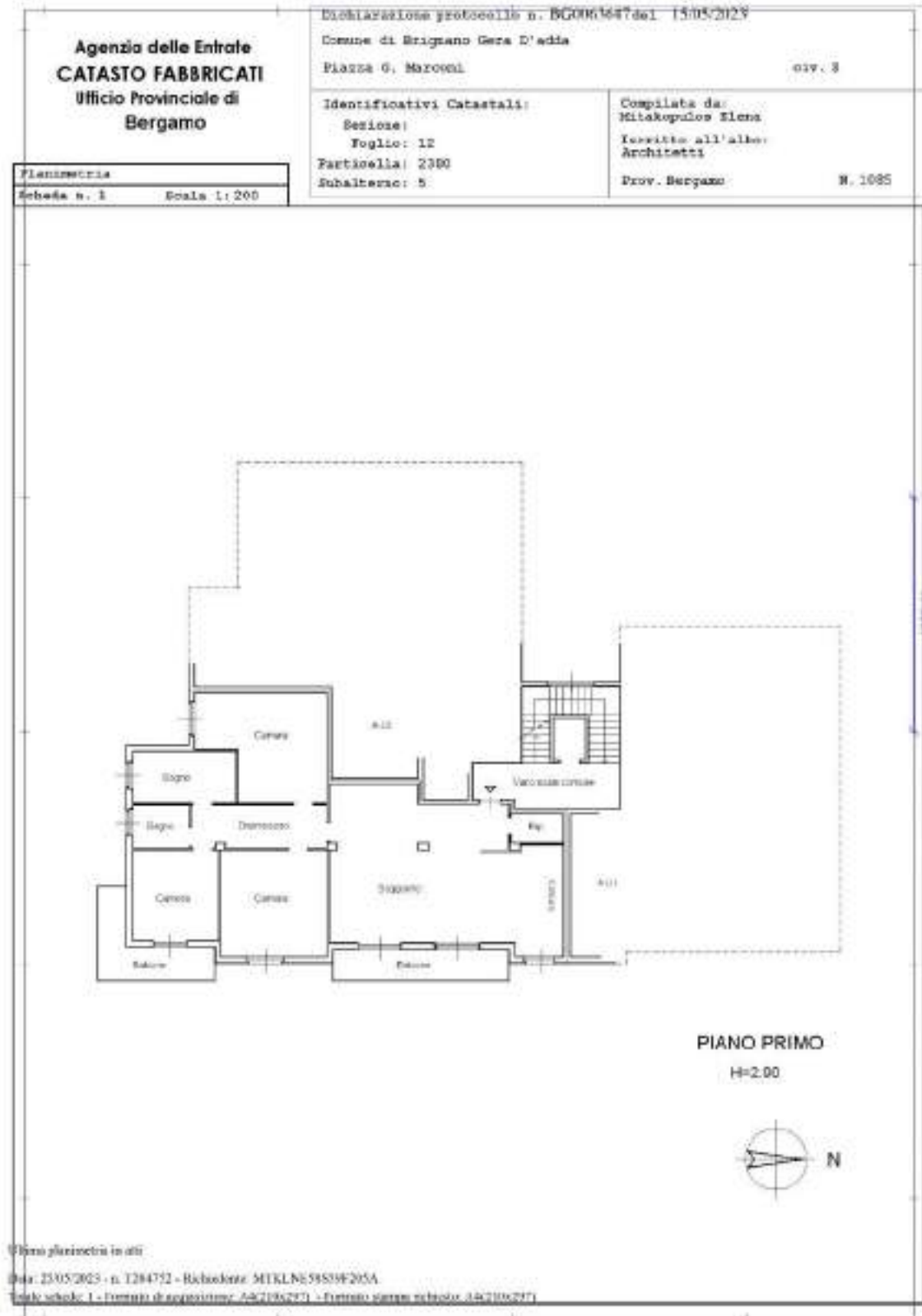

GIUDICE: DOTT.SSA MARIA MAGRI'
ESPERTO STIMATORE: ELENA MITAKOPOULOS ARCHITETTO
elena.mitakopulos@archiworldpec.it - ☎ +39 3356009203 - 📠 +39 035245043
 Ordine degli Architetti e P.P.C. Bergamo n. 1085



Direzione Provinciale di Bergamo
Ufficio Provinciale - Territorio
Servizi Catastali

Data: 27/02/2023
Ora: 14:54:09
Numero Pratica: T246231/2023
Pag: 1 - Segue

Catasto fabbricati
Visura attuale per immobile
Situazione degli atti informatizzati al 27/02/2023



Immobile di catasto fabbricati



Causali di aggiornamento ed annotazioni

Informazioni riportate negli atti del catasto al 27/02/2023

Dati identificativi: Comune di **BRIGNANO GERA D'ADDA (B178) (BG)**

Foglio 12 Particella 2380 Subalterno 13

Classamento:

Rendita: **Euro 34,45**

Categoria C/2^o, Classe 1, Consistenza 29 m²

Indirizzo: VIA DA DENOMINARSI Piano S1

Dati di superficie: Totale: 34 m²

Ultimo atto di aggiornamento: VARIAZIONE del 23/12/2013 Pratica n. BG0255079 in atti dal 23/12/2013 G.A. F. CODIFICA PIANO INCOERENTE (n. 91304.1/2013)

> **Dati identificativi**

Comune di **BRIGNANO GERA D'ADDA (B178) (BG)**

Foglio 12 Particella 2380 Subalterno 13

Impianto meccanografico del 30/06/1987

Particelle corrispondenti al catasto terreni

Comune di **BRIGNANO GERA D'ADDA (B178) (BG)**

Foglio 9 Particella 2380

> **Indirizzo**

VIA DA DENOMINARSI Piano S1

VARIAZIONE del 23/12/2013 Pratica n. BG0255079 in atti dal 23/12/2013 G.A.F. CODIFICA PIANO INCOERENTE (n. 91304.1/2013)



GIUDICE: DOTT.SSA MARIA MAGRI'

ESPERTO STIMATORE: ELENA MITAKOPOLOS ARCHITETTO

elena.mitakopulos@archiworldpec.it - ☎ +39 3356009203 - 📠 +39 035245043

Ordine degli Architetti e P.P.C. Bergamo n. 1085



Direzione Provinciale di Bergamo
Ufficio Provinciale - Territorio
Servizi Catastali

Data: 27/02/2023
Ora: 14:54:09
Numero Pratica: T246231/2023
Pag: 2 - Fine

> **Dati di classamento**

Rendita: Euro 34,45
Categoria C/2*, Classe 1, Consistenza 29 m²

DIVERSA DISTRIBUZIONE DEGLI SPAZI INTERNI dal
04/10/1989 in atti dal 17/09/1998 CLASSAMENTO
L.449/87 (n. 13863/1989)

> **Dati di superficie**

Totale: 34 m²

Superficie di impianto pubblicata il 09/11/2015
Dati relativi alla planimetria: data di presentazione
04/10/1989, prot. n. 13863

> **Intestazione attuale dell'immobile - totale intestati: 3**

>

Diritto di: Proprietà per 5/6 (deriva dall'atto 1)

1. SCRITTURA PRIVATA del 01/03/2000 Pubblico
ufficiale FERRIGNO LUIGI Sede CREMA (CR)
Repertorio n. 92340 - COMPRAVENDITA Trascrizione
n. 7127.1/2000 in atti dal 05/04/2000

>

Diritto di: Usufrutto per 4/6 (deriva dall'atto 1)

> **3. INTESTAZIONE PARZIALE**

Diritto di: Da verificare (deriva dall'atto 1)

Visure telematiche

Tributi speciali: Euro 0,90

Legenda

a) C/2: Magazzini e locali di deposito



GIUDICE: DOTT.SSA MARIA MAGRI'
ESPERTO STIMATORE: ELENA MITAKOPOLOS ARCHITETTO
elena.mitakopulos@archiworldpec.it - ☎ +39 3356009203 - 📠 +39 035245043
Ordine degli Architetti e P.P.C. Bergamo n. 1085



Direzione Provinciale di Bergamo
Ufficio Provinciale - Territorio
Servizi Catastali

Data: 27/02/2023
Ora: 14:55:55
Numero Pratica: T246526/2023
Pag: 1 - Segue

Catasto fabbricati
Visura attuale per immobile
Situazione degli atti informatizzati al 27/02/2023



Immobile di catasto fabbricati



Causali di aggiornamento ed annotazioni

Informazioni riportate negli atti del catasto al 27/02/2023

Dati identificativi: Comune di BRIGNANO GERA D'ADDA (B178) (BG)

Foglio 12 Particella 2380 Subalterno 18

Classamento:

Rendita: Euro 28,66

Categoria C/6^{al}, Classe 2, Consistenza 15 m²

Indirizzo: VIA DA DENOMINARSI Piano S1

Dati di superficie: Totale: 15 m²

Ultimo atto di aggiornamento: VARIAZIONE del 23/12/2013 Pratica n. BG0255086 in atti dal 23/12/2013 G.A. F. CODIFICA PIANO INCOERENTE (n. 91311.1/2013)

> **Dati identificativi**

Comune di BRIGNANO GERA D'ADDA (B178) (BG)

Foglio 12 Particella 2380 Subalterno 18

impianto meccanografico del 30/08/1987

Particelle corrispondenti al catasto terreni

Comune di BRIGNANO GERA D'ADDA (B178) (BG)

Foglio 9 Particella 2380

> **Indirizzo**

VIA DA DENOMINARSI Piano S1

VARIAZIONE del 23/12/2013 Pratica n. BG0255086 in atti dal 23/12/2013 G.A.F. CODIFICA PIANO INCOERENTE (n. 91311.1/2013)



GIUDICE: DOTT.SSA MARIA MAGRI'

ESPERTO STIMATORE: ELENA MITAKOPOLOS ARCHITETTO

elena.mitakopulos@archiworldpec.it - ☎ +39 3356009203 - 📠 +39 035245043

Ordine degli Architetti e P.P.C. Bergamo n. 1085



Direzione Provinciale di Bergamo
Ufficio Provinciale - Territorio
Servizi Catastali

Data: 27/02/2023
Ora: 14:55:55
Numero Pratica: T246526/2023
Pag: 2 - Fine

> **Dati di classamento**

Rendita: Euro 28,66
Categoria C/6^a, Classe 2, Consistenza 15 m²

DIVERSA DISTRIBUZIONE DEGLI SPAZI INTERNI del
04/10/1989 in atti dal 17/09/1988 PER STRALCIO
CLASSAMENTO L.449/97 (n. 13868/1989)

> **Dati di superficie**

Totale: 15 m²

Superficie di impianto pubblicata il 09/11/2015
Dati relativi alla planimetria: data di presentazione
04/10/1989, prot. n. 13868

> **Intestazione attuale dell'immobile - totale intestati: 3**

>

Dritto di Proprietà per 5/6 (deriva dall'atto 1)

1. SCRITTURA PRIVATA del 01/03/2000. Pubblico
ufficiale FERRIGNO LUIGI Sede CREMA (CR)
Repertorio n. 62340 - COMPRAVENDITA Trascrizione
n. 7127.1/2000 in atti dal 05/04/2000

>

Dritto di Usufrutto per 4/6 (deriva dall'atto 1)

> **3. INTESTAZIONE PARZIALE**

Dritto di Da verificare (deriva dall'atto 1)

Visura telematica

Tributi speciali: Euro 0,90

Legenda

a) C/6: Stalle, scuderie, rimesse e autorimesse



GIUDICE: DOTT.SSA MARIA MAGRI'
ESPERTO STIMATORE: ELENA MITAKOPOLOS ARCHITETTO
elena.mitakopulos@archiworldpec.it - ☎ +39 3356009203 - 📠 +39 035245043
Ordine degli Architetti e P.P.C. Bergamo n. 1085

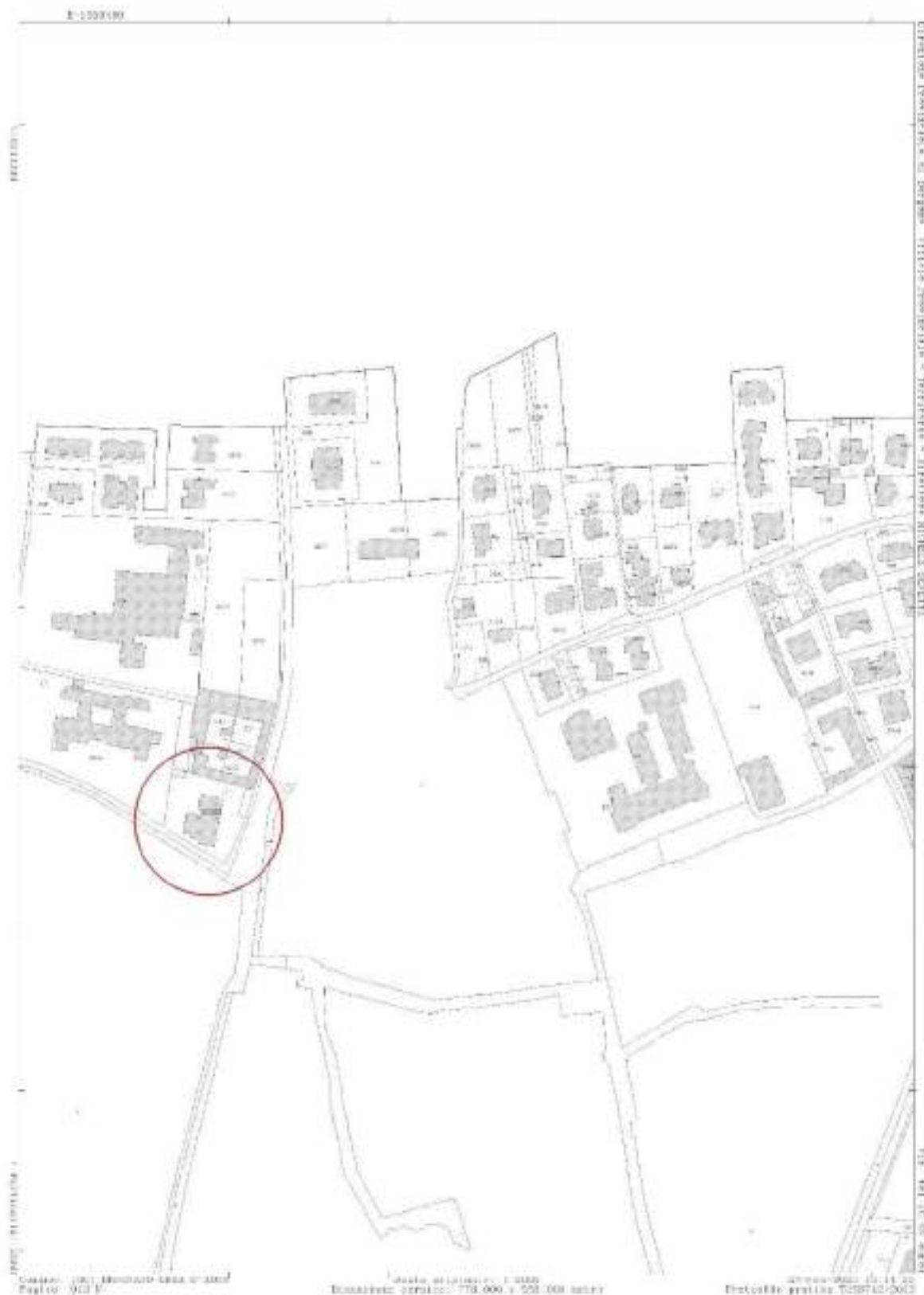

GIUDICE: DOTT.SSA MARIA MAGRI'

ESPERTO STIMATORE: ELENA MITAKOPOLOS ARCHITETTO

elena.mitakopulos@archiworldpec.it - ☎ +39 3356009203 - 📠 +39 035245043

Ordine degli Architetti e P.P.C. Bergamo n. 1085



Dirazione Provinciale
di Bergamo
Ufficio Provinciale - Territorio

AGE AGE DP-BG-REGISTRO
UFFICIALE 010196115-05-2023 U

Data: 15/05/2023

Ora: 9.31.12

Ricevuta di Avvenuta Denuncia di Variazione

pag: 1 di 1

Catasto Fabbricati	Comune di BRIGNANO GERA D'ADDA (Codice: C302)	Ditta n.: 1 di 1
Pratica numero: BG0063647		
Codice di Riscatto: 000/ANP467		
Operazione: VTZGST	Unita' a destinazione ordinaria n.: 1	Unita' in variazione n.: 1
Presenza allegati: Allegato.pdf (131 Kb)	Unita' a destinazione speciale e particolare n.: -	Unita' in costituzione n.: -
	Rend. Comuni non Consibili n.: -	Unita' in soppressione n.: -
	Motivo della variazione: DIVERSA DISTRIBUZIONE DEGLI SPAZI INTERNI-VARIAZIONE DI TOPONOMASTICA	

UNITA' IMMOBILIARI

Identificativo catastale		Parti di classamento proposto											
Prop.	Op.	Sez. ITR.	Foglio	Numero	Sub.	Ubicazione	ZC	Cat.	Cl.	Cons.	Sup.Cat.	Rendita	Rar
1	V		12	2380	5	PIAZZA G. MARCONI, 3, p. 1	U	A/2	1	7	168	542,28	

Ricevuta all'Ufficio

Progetto di popolazione n. 1544/2023

Importo della liquidazione: Euro 50,00

Data: 15/05/2023

Pratica numero: BG0063647/2023

Liquidazione



GIUDICE: DOTT.SSA MARIA MAGRI'

ESPERTO STIMATORE: ELENA MITAKOPOLOS ARCHITETTO

elena.mitakopulos@archiworldpec.it

- ☎ +39 3356009203 - 📠 +39 035245043

Ordine degli Architetti e P.P.C. Bergamo n. 1085



AGE.AGEDP-BG.REGISTRO
UFFICIALE,0107887,22-05-2023,U

Ricevuta di protocollazione Voltura Telematica

Richiedente

CTU DEL TRIBUNALE DI BERGAMO - MTKLNE58S59F205A
VIA GIACOMO PUCCINI, 6 - 24052 AZZANO SAN PAOLO (BG)
Recapito telefonico: 3356009203
Indirizzo eMail: EMITAKOP@HOTMAIL.IT
Documento: CI - Numero:
Data di rilascio: 22/11/2016 - Data di scadenza: 19/11/2027

Richiesta di aggiornamento inoltrata

A fronte del file inoltrato il 22/05/2023 è stata generata la domanda di voltura con identificativo 2023ADT-BG-1307547 e protocollo n.BG0067529 del 2023.

Ricevuta di Trasmissione del 22/05/2023 10:46:14

Data invio 22/05/2023
Ora invio 10:46:00

Dati Identificativi

Identificativo attribuito dall'utente: VOLTURA FACCHINETTI
Codice invio attribuito dall'amministrazione: 190689244
Protocollo: ENTRATE.AGEV-ST1.REGISTRO UFFICIALE.2225061.22/05/2023
Codice fiscale del Professionista: MTKLNE58S59F205A
Richiedente: MITAKOPULOS ELENA
Ufficio Provinciale - Territorio di BERGAMO - Servizi catastali
Importi prelevati dal deposito:

Importo totale:	71.00 Euro
Dettaglio pratica Voltura:	
N. Volture:	1
N. Bolli:	1
Tributi:	55.00 Euro
Bollo:	16.00 Euro

Pagina 1



GIUDICE: DOTT.SSA MARIA MAGRI'
ESPERTO STIMATORE: ELENA MITAKOPULOS ARCHITETTO
elena.mitakopulos@archiworldpec.it - ☎ +39 3356009203 - 📠 +39 035245043
Ordine degli Architetti e P.P.C. Bergamo n. 1085

ESTRATTI CONCESSIONE EDILIZIA:

ESTRATTO TAVOLA LICENZA DI COSTRUZIONE NR. 1080/73

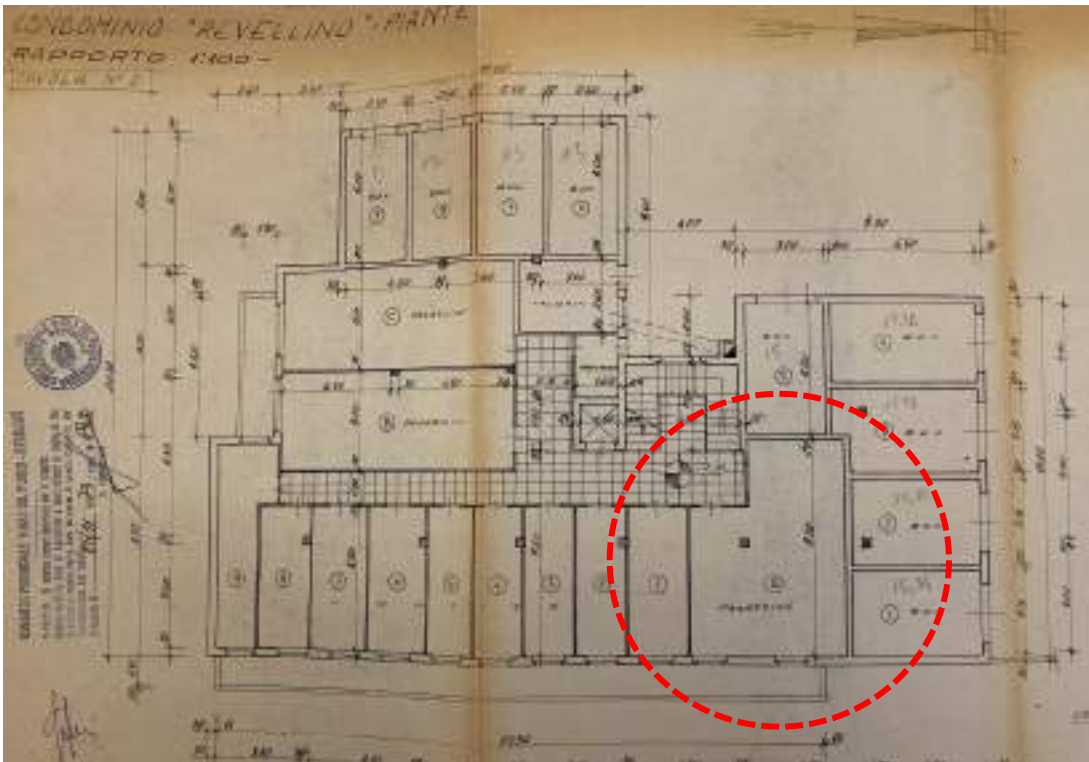
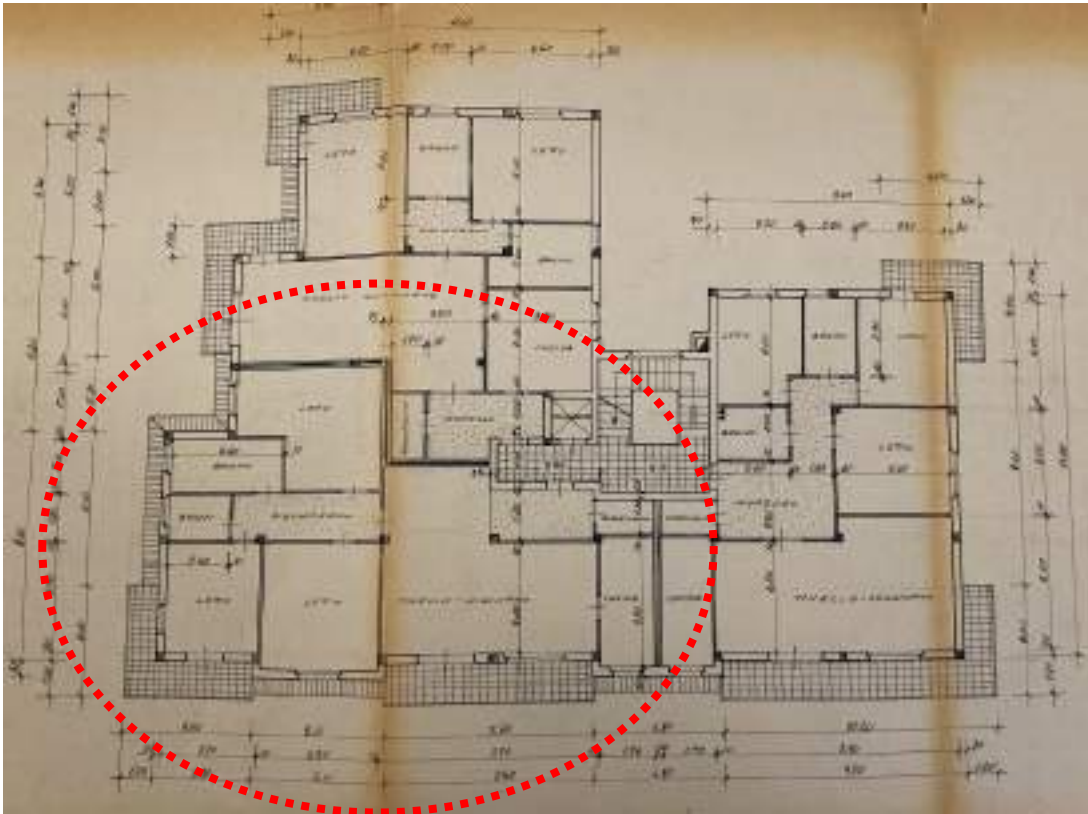

GIUDICE: DOTT.SSA MARIA MAGRI'

ESPERTO STIMATORE: ELENA MITAKOPOLOS ARCHITETTO

elena.mitakopulos@archiworldpec.it - ☎ +39 3356009203 - 📠 +39 035245043

Ordine degli Architetti e P.P.C. Bergamo n. 1085



ART. 33) AMBITO 4 - DI COMPLETAMENTO

Zone edificate in ragione di interventi edili diretti ed indiretti; dette zone/ambiti si connotano per la presenza di edifici con diverse caratteristiche pianivolumetriche sia per forma che per altezza. Finalità della norma è rivolta a favorire interventi di riqualificazione urbana.

Le destinazioni d'uso non compatibili sono quelle indicate all'art. 27 delle presenti Norme.

In questo ambito sono consentiti gli interventi edili diretti contenuti nell'art. 27 commi e-b-c-d-e della L.R. 12/05 (incluso gli ampliamenti sino al raggiungimento della densità fondiaria di Ambito), per gli interventi rientranti nella lettera f, si dovrà ricorrere ad apposito Piano di Recupero.

Sono possibili interventi edili diretti nel rispetto delle presenti norme e dei seguenti indici:

Densità fondiaria $Df = 0,45 \text{ mq/mq}$

Per lotti edificati in caso di demolizioni e ricostruzione la volumetria dovrà mantenersi minore o uguale di quella preesistente. Nel caso la volumetria preesistente sia inferiore a $0,45 \text{ mq/mq}$ questa potrà essere saturata.

Distanza dalle strade e da spazi pubblici, esistenti ed in progetto, vedasi artt. 20-22 della presenti Norme

Distanza minima dai confini $Dc = 5,00 \text{ mt}$ salvo continuità convenzionata

Distanza minima tra edifici $Ds = 10,00 \text{ mt}$

Altezza massima al piano di imposta della gronda $H = 8,50 \text{ mt}$.

Rapporto di copertura $Rc = 45\%$

Per gli edifici residenziali ubicati in Via V. Emanuele II, ed individuati nella tavole del P.G.T. con il simbolo (¹★¹), ritenuti di importanza strategica per la salvaguardia ambientale oltre che per le vedute prospettiche su Palazzo Visconti, sono possibili esclusivamente interventi previsti nell'art. 27 commi a-b-c della L.R. 12/05. Mentre si auspica la loro demolizione e ricostruzione in altro ambito residenziale, con possibilità di incremento sino al 100% del volume esistente, previo stipula di apposita convenzione con l'Amministrazione Comunale, che stabilisca modalità e i tempi di esecuzione e la relativa cessione dell'area a favore del Comune di Brignano.

In questo ambito si esclude il soprato degli edifici oltre l'altezza massima sopra indicata, pertanto il recupero ai fini abitativi dei sottotetti (L.R. 4/12), potrà essere effettuato nel rispetto di tale altezza.

LEGENDA DEI SIMBOLI E DELLE CAMPITURE GRAFICHE

	AMBITO DI COMPLETAMENTO
	EDIFICIO CON VOLUMETRIA SUPERIORE AL 100% DEL VOLUME ESISTENTE
	EDIFICIO CON VOLUMETRIA INFERIORE AL 100% DEL VOLUME ESISTENTE
	EDIFICIO CON VOLUMETRIA PARI AL 100% DEL VOLUME ESISTENTE
	EDIFICIO CON VOLUMETRIA SUPERIORE AL 100% DEL VOLUME ESISTENTE E ALTEZZA SUPERIORE A 8,50 MT
	EDIFICIO CON VOLUMETRIA SUPERIORE AL 100% DEL VOLUME ESISTENTE E ALTEZZA SUPERIORE A 8,50 MT E UBICATO IN VIA V. EMANUELE II
	EDIFICIO CON VOLUMETRIA SUPERIORE AL 100% DEL VOLUME ESISTENTE E ALTEZZA SUPERIORE A 8,50 MT E UBICATO IN VIA V. EMANUELE II E CON DESTINAZIONE D'USO DIVERSA DA RESIDENZIALE
	EDIFICIO CON VOLUMETRIA SUPERIORE AL 100% DEL VOLUME ESISTENTE E ALTEZZA SUPERIORE A 8,50 MT E UBICATO IN VIA V. EMANUELE II E CON DESTINAZIONE D'USO DIVERSA DA RESIDENZIALE E CON VOLUMETRIA SUPERIORE AL 100%
	EDIFICIO CON VOLUMETRIA SUPERIORE AL 100% DEL VOLUME ESISTENTE E ALTEZZA SUPERIORE A 8,50 MT E UBICATO IN VIA V. EMANUELE II E CON DESTINAZIONE D'USO DIVERSA DA RESIDENZIALE E CON VOLUMETRIA SUPERIORE AL 100% E CON DESTINAZIONE D'USO DIVERSA DA RESIDENZIALE



GIUDICE: DOTT.SSA MARIA MAGRI'
ESPERTO STIMATORE: ELENA MITAKOPOLOS ARCHITETTO
elena.mitakopulos@archiworldpec.it - ☎ +39 3356009203 - 📠 +39 035245043
 Ordine degli Architetti e P.P.C. Bergamo n. 1085

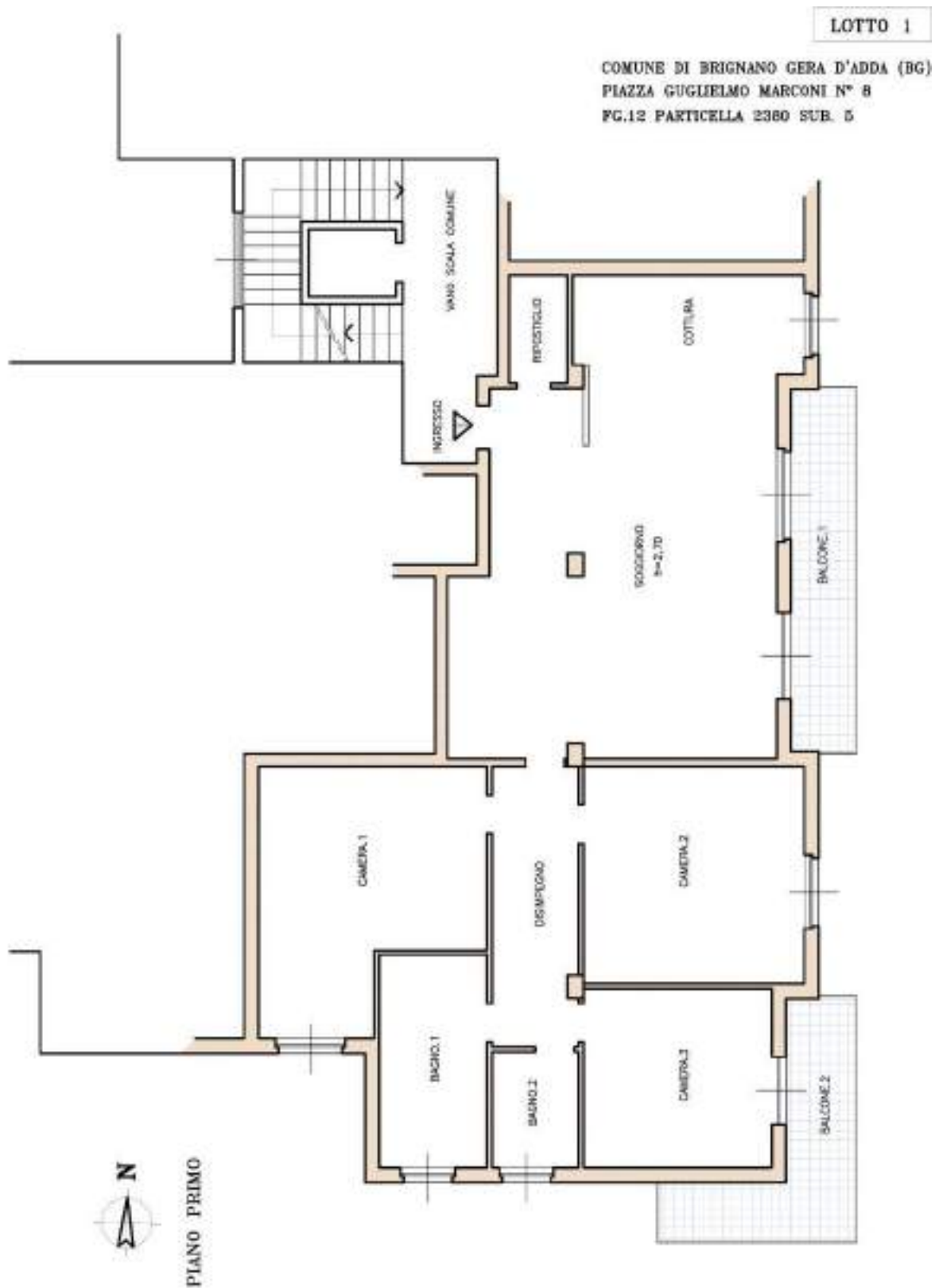

Esecuzione Immobiliare: N. 400/2022

ELENA MITAKOPOULOS ARCHITETTO via Giacomo Puccini 6, Aziano San Paolo (BG) E-MAIL: emita@archiworld.it

MAGGIO 2013



GIUDICE: DOTT.SSA MARIA MAGRI'

ESPERTO STIMATORE: ELENA MITAKOPOULOS ARCHITETTO

elena.mitakopoulos@archiworldpec.it - ☎ +39 3356009203 - 📠 +39 035245043

Ordine degli Architetti e P.P.C. Bergamo n. 1085

LOTTO 1

COMUNE DI BRIGNANO GERA D'ADDA (BG)
PIAZZA GUGLIELMO MARCONI N° 8
FG.12 PARTICELLA 2360 SUB. 13
FG.12 PARTICELLA 2360 SUB. 18

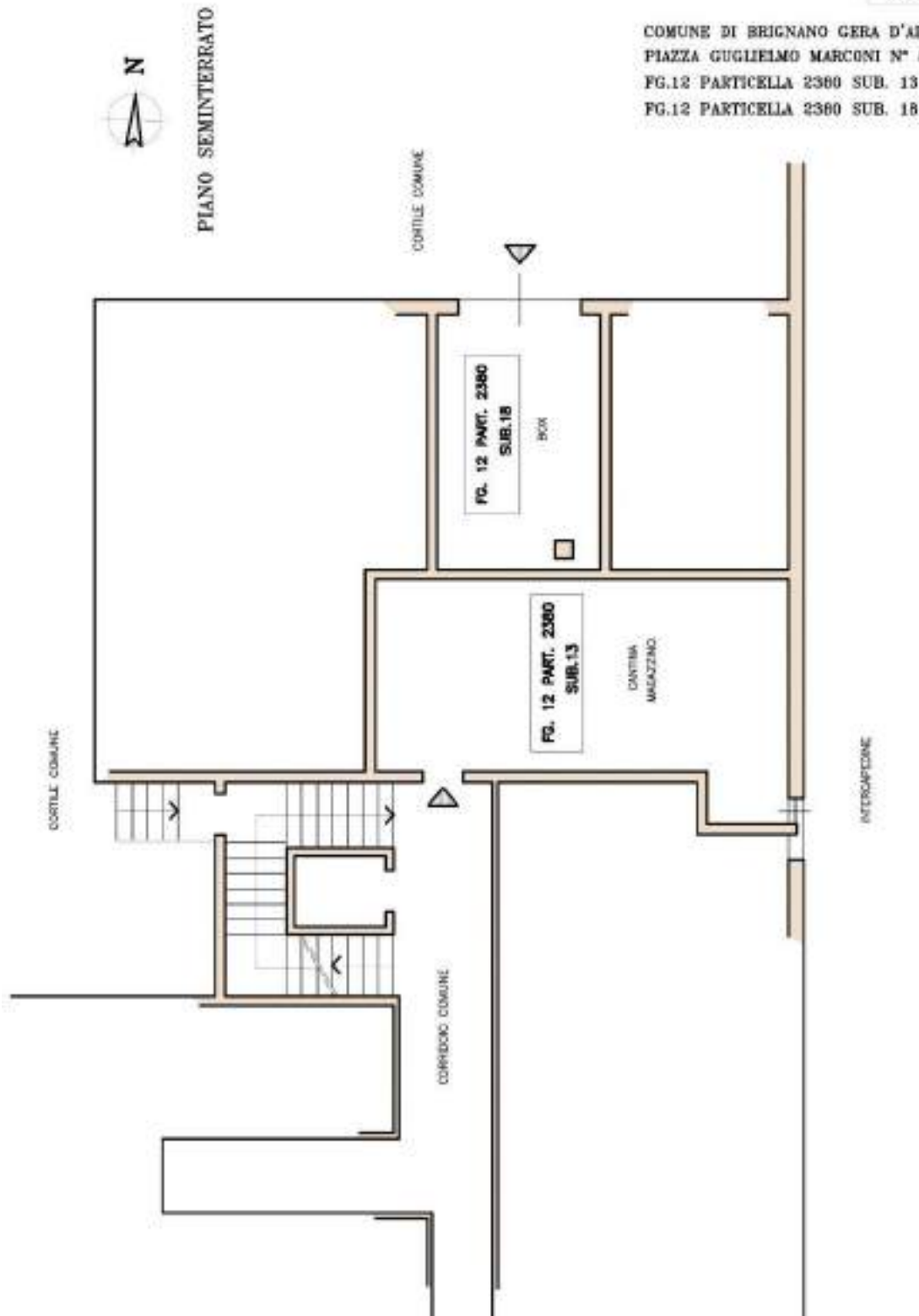

Esecuzione Immobiliare: N. 686/2022

ELENA MITAKOPOLOS ARCHITETTO via Giacomo Puccini 6, Azzano San Paolo (BG) E-4414.mitakop@archiworld.it

MAGGIO 2023



GIUDICE: DOTT.SSA MARIA MAGRI'

ESPERTO STIMATORE: ELENA MITAKOPOLOS ARCHITETTO

elena.mitakopulos@archiworldpec.it - ☎ +39 3356009203 - 📠 +39 035245043

Ordine degli Architetti e P.P.C. Bergamo n. 1085

DOCUMENTAZIONE FOTOGRAFICA:



GIUDICE: DOTT.SSA MARIA MAGRI'
ESPERTO STIMATORE: ELENA MITAKOPOLOS ARCHITETTO
elena.mitakopulos@archiworldpec.it - ☎ +39 3356009203 - 📠 +39 035245043
Ordine degli Architetti e P.P.C. Bergamo n. 1085



GIUDICE: DOTT.SSA MARIA MAGRI'

ESPERTO STIMATORE: ELENA MITAKOPOLOS ARCHITETTO

elena.mitakopulos@archiworldpec.it - ☎ +39 3356009203 - 📠 +39 035245043

Ordine degli Architetti e P.P.C. Bergamo n. 1085

