

MODULARIO  
F. - fig. mod. - 487



MINISTERO DELLE FINANZE  
DIREZIONE GENERALE DEL CATASTO E DEI SERVIZI TECNICI ERARIALI

Lire  
200

NUOVO CATASTO EDILIZIO URBANO

(R. DECRETO-LEGGE 13 APRILE 1939, N. 662)

Planimetria dell'immobile situato nel Comune di ZANICA Via ROMA

Ditta [redacted]

Allegata alla dichiarazione presentata all'Ufficio Tecnico Erariale di BERGAMO

PER DIVISIONE DEL FOGLIO N. 6 MAPPALE N. 134  
ASSUME IL NUOVO IDENTIFICATIVO:  
FOGLIO N. 6  
MAPPALE N. 134  
SUB. a

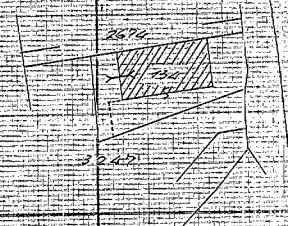

-PIANO TERRA

h = m 3.45

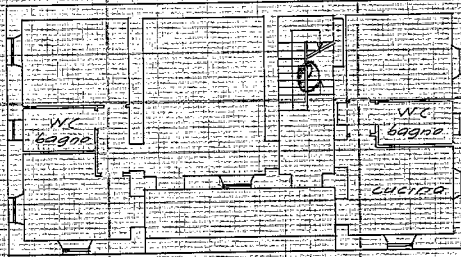

ORIENTAMENTO



SCALA DI 1: 200

SPAZIO RISERVATO PER LE ANNOTAZIONI D'UFFICIO

DATA 27 APR. 1987  
PROT. N° 11300/1

FG 6  
N. 134  
S. L  
CSTA

Compilata dal GEOMETRA  
(Titolo, nome e cognome del tecnico)  
SANGALETTI LUCIANO

Iscritto all'Albo de GEOMETRI  
della Provincia di BERGAMO

DATA 27-4-1987  
Firma: [signature]

I.P.S. - EDIZIONE 05 - ROMA

Catasto dei Fabbricati - Situazione al 04/10/2023 - Comune di ZANICA(M147) - < Foglio 20 - Particella 134 - Subalterno 1 >

Ultima planimetria in atti