

MODULARIO
F. - Cas. S. T. - 480

AL GIUNTO 11450 - 10657 - 16/12/83

Mod. A (Nuovo Catasto Edilizio Urbano)

64

NUOVO CATASTO EDILIZIO URBANO

(R. DECRETO-LEGGE 18 APRILE 1959, N. 652)

Planimetria dell'immobile situato nel Comune di ZANICA Via Roma n. 21

Ditta [REDACTED]

Allegata alla dichiarazione presentata all'Ufficio Tecnico Erariale di BERGAMO Scheda N.° 424429

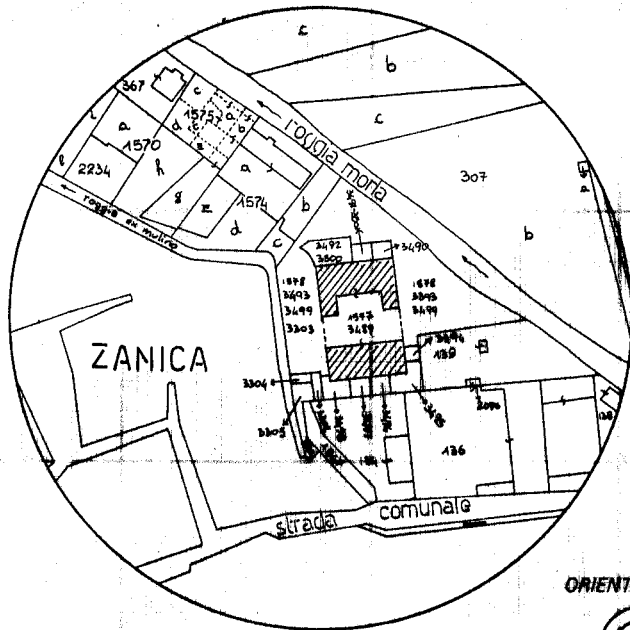
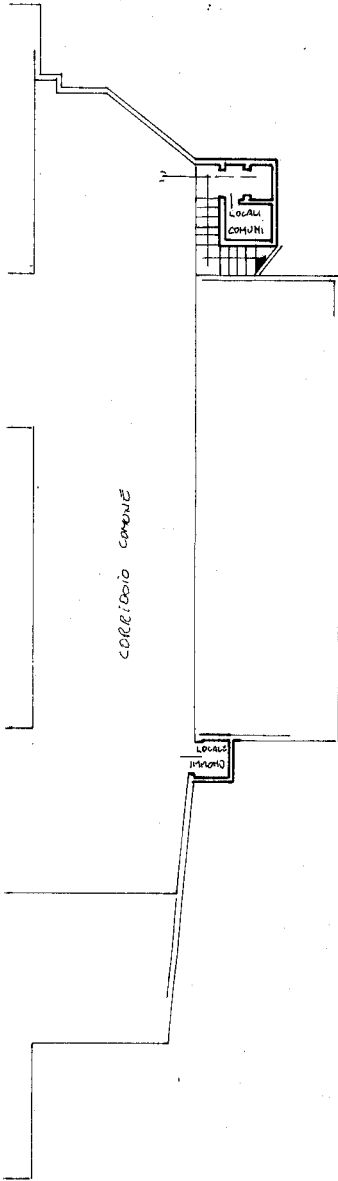

9208/16

ORIENTAMENTO



scala 1:2000

SCALA DI 1:200

Spazio riservato per le annotazioni d'ufficio	DATI DEL CATASTO TERRENI DOVE È SORTA LA NUOVA COSTRUZIONE	
DATA	Numero della partita	655
PROT. N°	Sezione o Comune censuario	ZANICA
	Foglio	6
	Numero di mappa	1577-1578
	Subalterno	3302-3303

10057

Compilata dal GEOMETRA
(Titolo, nome e cognome del tecnico)
SERAFINO GELFI
Iscritto all'Albo dei GEOMETRI 876
della Provincia di BERGAMO
DATA 14-12-1983
Firma [Signature]

ICA Bq

Ultima planimetria in atti

invariato 01
 Catasto dei Fabbricati - Situazione al 04/10/2023 - Comune di ZANICA(M147) - < Foglio 20 - Particella 5208 - Subalterno 16 >
 VIA ROMA n. 21 Piano INT

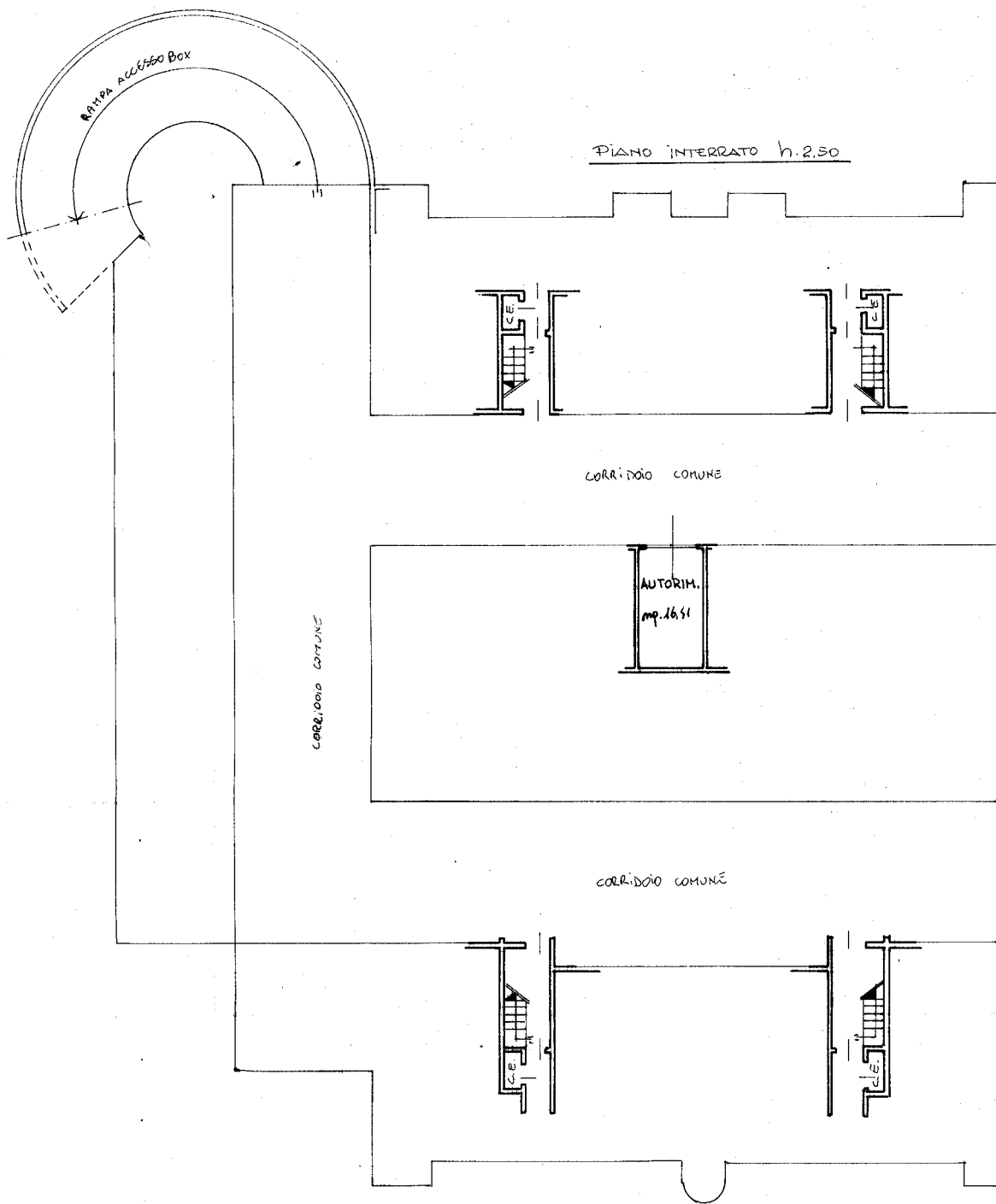

Ultima planimetria in atti