

MODULARIO
F. - Csa. S. T. - 480

AL 672HI 1165 D - 10658-16/12/83

Mod. A (Nuovo Catasto Edilizio Urbano)

(65)

NUOVO CATASTO EDILIZIO URBANO

(R. DECRETO-LEGGE 13 APRILE 1939, N. 652)

Planimetria dell'immobile situato nel Comune di ZANICA Via ROMA n. 21

Ditta [REDACTED]

Allegata alla dichiarazione presentata all'Ufficio Tecnico Erariale di BERGAMO Scheda N.° 424430

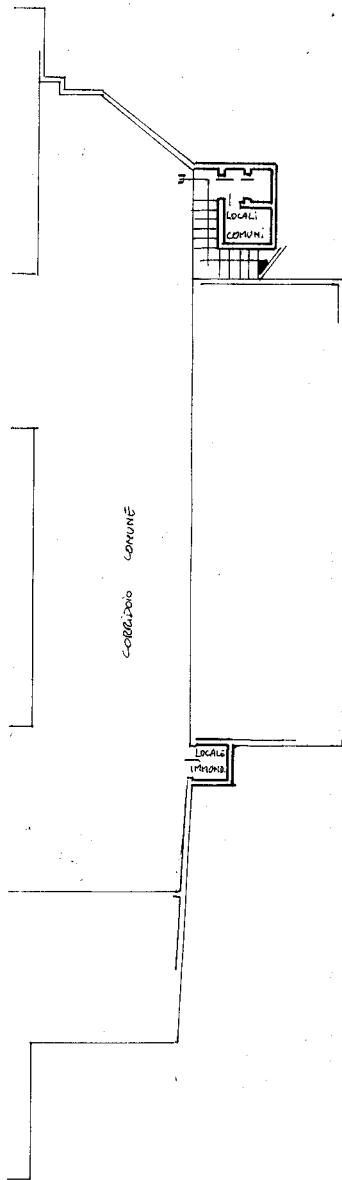

3208/15

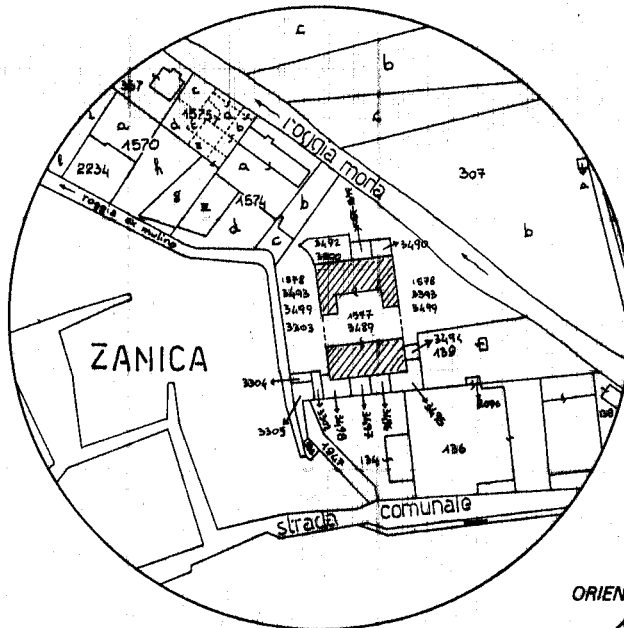

scala 1:2000

ORIENTAMENTO



SCALA DI 1:200

Spazio riservato per le annotazioni d'ufficio		DATI DEL CATASTO TERRENI DOVE È SORTA LA NUOVA COSTRUZIONE		Compilata dal <u>GEOMETRA</u> <small>(Titolo, nome e cognome del tecnico)</small>	
DATA		Numero della partita	<u>655</u>	<u>SERAFFINO GELTI</u>	
PROT. N°		Sezione o Comune censuario	<u>ZANICA</u>	Iscritto all'Albo dei <u>GEOMETRI</u> <u>876</u>	
	<u>10658</u>	Foglio	<u>6</u>	della Provincia di <u>BERGAMO</u>	
		Numero di mappa	<u>1577-1578</u>	DATA <u>14-12-1983</u>	
		Subalterno	<u>3302-3303</u>	Firma <u>[Signature]</u>	

ICA Bg.

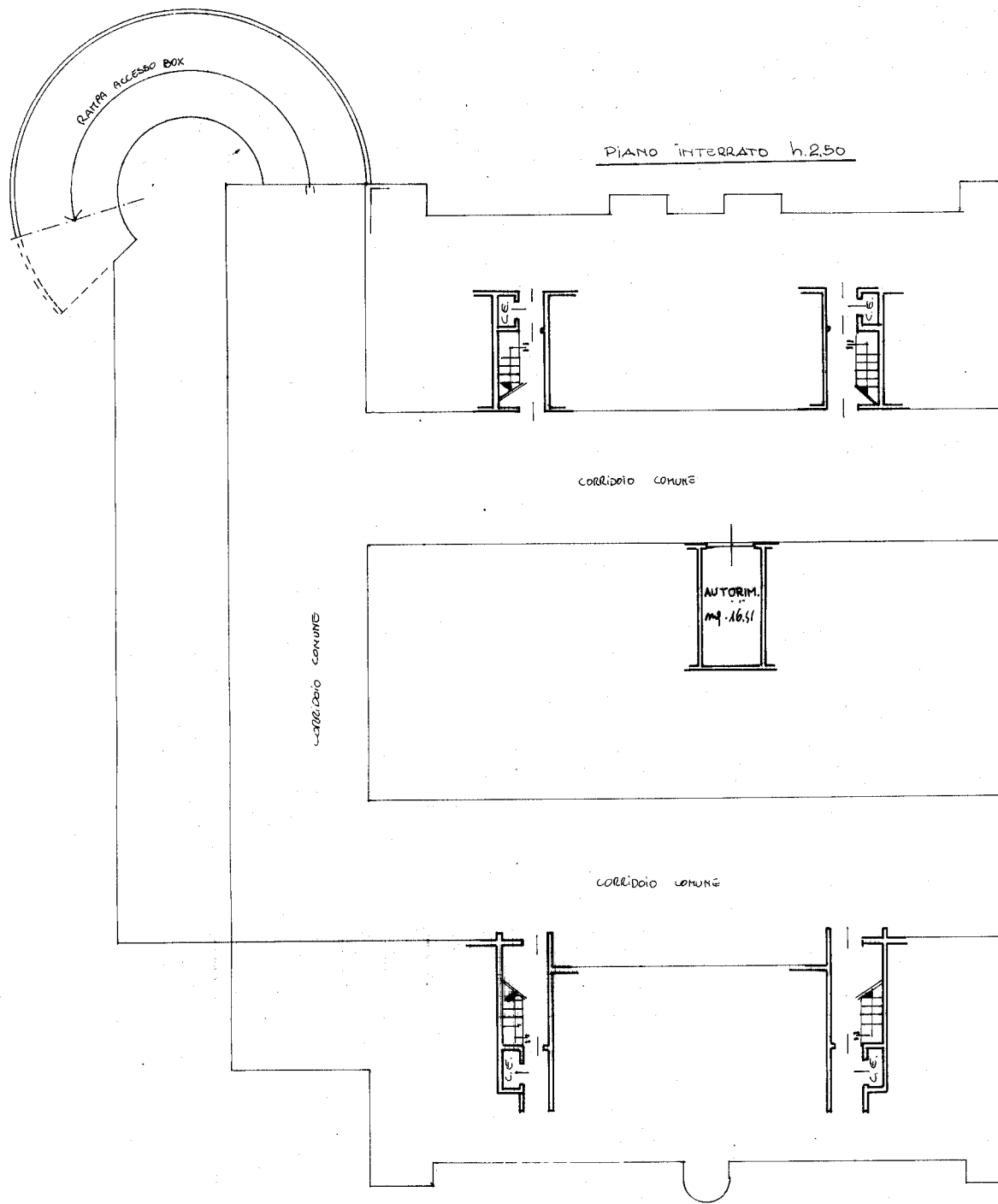

Ultima planimetria in atti