

SPAZIO RISERVATO PER LE ANNOTAZIONI D'UFFICIO	
DATA	14.6.1965
NUM. N°	327
	$\frac{1}{2}$
	1965

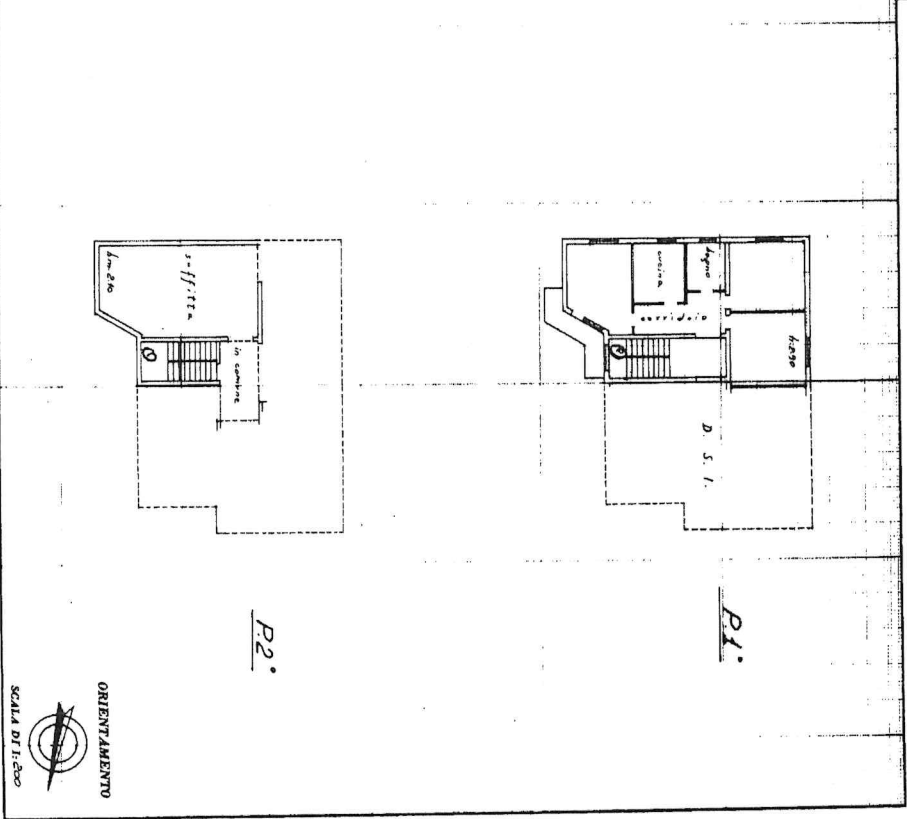

REGOLAMENTO
 P. 6075/1221327
 MINISTERO DELLE FINANZE
 DIREZIONE GENERALE DEL CATASTO E DEI SERVIZI TECNICI ERARIALI
 DIREZIONE REGIONALE DI SPINONE AL LAGO Via Alla Fonte 6
 SPINONE AL LAGO (BG)

Nuova A (Nuovo Catasto Edilizio Urbano)
 Litre 50

Progetto alla deliberazione presentata all'Ufficio Tecnico Esecutivo di BERGAMO GENOVA N° 095598

Compilata dal geometra
 Romano Romano
 iscritto all'Albo dei geometri
 della Provincia di Bergamo
 data 17.5.1965
 Firma: ROMANO ROMANO



Ultima planimetria in atti

MODULARIO
P. n. 497



MINISTERO DELLE FINANZE
DIREZIONE GENERALE DEL CATASTO E DEI SERVIZI TECNICI ERARIALI
NUOVO CATASTO EDILIZIO URBANO

(R. DECRETO-LEGGE 13 APRILE 1939, N. 842)

Mod. B (Nuovo Catasto Edilizio Urbano)

Lire
150

Planimetria dell'immobile situato nel Comune di SPINONE AL LAGO Via ALLA FONTE
Ditta nato il nato il
Allegata alla dichiarazione presentata all'Ufficio Tecnico Erariale di BERGAMO

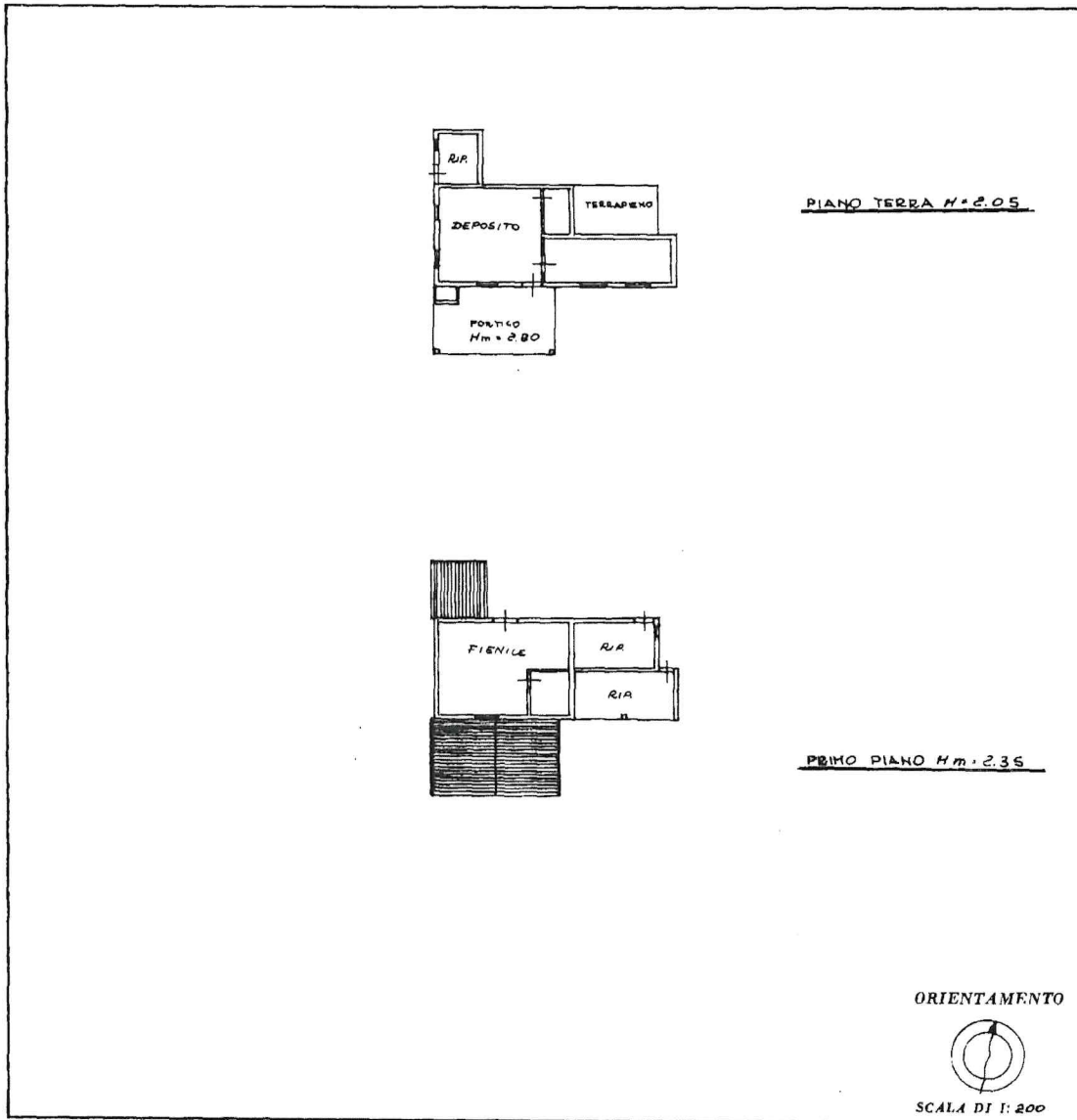

SPAZIO RISERVATO PER LE ANNOTAZIONI D'UFFICIO

DATA 10 Dic. 1985	foglio 2
PROT. N° P/2227	mappa 888
	SUB. 2

Compilata dal Geometra
(Titolo, nome e cognome del tecnico)
FRANCESCO SCABURRI
Iscritto all'Albo dei Geometri
della Provincia di Bergamo 1370
DATA 08. 12. 1985
Firma: *[Signature]*

Catasto dei Fabbricati - Situazione al 07/11/2023 - Comune di SPINONE AL LAGO(1916) - < Foglio 2 - Paticella 888 - Subalterno 2 >
Piano 01
VIA ALLA FONTE n. 4 Piano 1 - 1

MODULARIO
P. n. g. n. d. 497



MINISTERO DELLE FINANZE
DIREZIONE GENERALE DEL CATASTO E DEI SERVIZI TECNICI ERARIALI
NUOVO CATASTO EDILIZIO URBANO

Mod. B (Nuovo Catasto Edilizio Urbano)

Lire
150

(R. DECRETO-LEGGE 13 APRILE 1939, N. 452)

Planimetria dell'immobile situato nel Comune di SPINONE ALL'LAGO Via ALLA FONTE
Ditta nato il nato il
Allegata alla dichiarazione presentata all'Ufficio Tecnico Erariale di BERGAMO

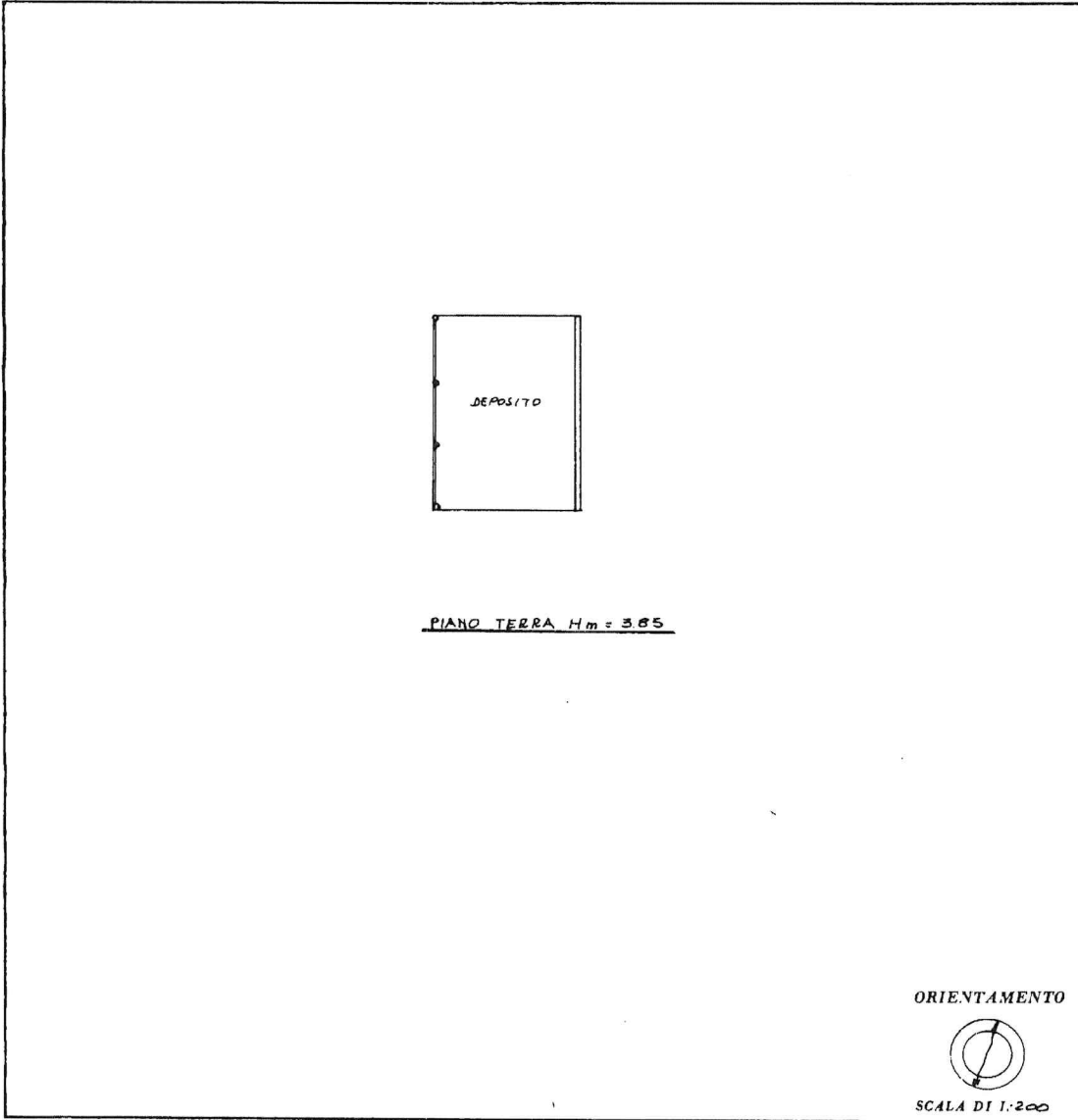

SPAZIO RISERVATO PER LE ANNOTAZIONI D'UFFICIO

DATA
PROT. N°

10 DIC. 1985
0/2927

foglio 2
Mappale 888
sub. 3

Compilata dal Geometra
(Titolo, nome e cognome del tecnico)

FRANCESCO SCABURRI
Iscritto all'Albo dei Geometri
della Provincia di Bergamo 1370

DATA: 02.12.1985
Firma: *[Signature]*

ORIENTAMENTO



SCALA DI 1:200

Ultima planimetria in atti