

**Agenzia delle Entrate**  
**CATASTO FABBRICATI**  
 Ufficio Provinciale di  
**Bergamo**

ELABORATO PLANIMETRICO	
Compilato da: Tonolini Mauro	
Iscritto all'albo: Geometri	
Prov. Bergamo	N. 4094

Comune di Cene	Protocollo n. BG0274102 del 02/11/2015
Sezione: Foglio: 17 Particella: 7874	Tipo Mappale n. del

Dimostrazione grafica dei subalterni Scala 1 : 500

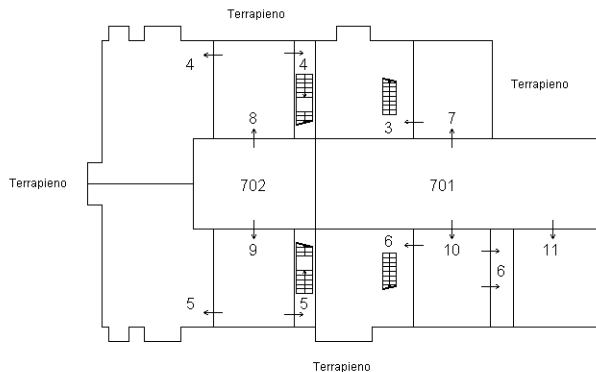

PIANO INTERRATO

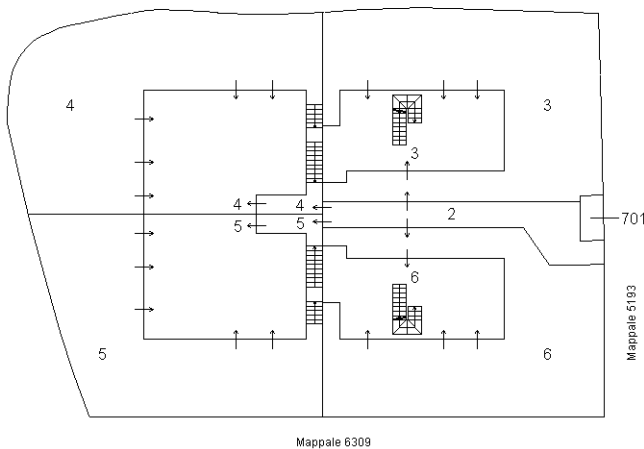

PIANO TERRA

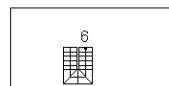
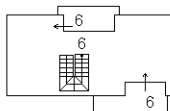
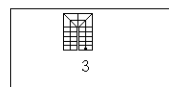
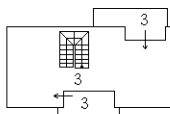

PIANO PRIMO

PIANO SECONDO  
(Sottotetto)



Ultima planimetria in atti

**Agenzia delle Entrate  
CATASTO FABBRICATI  
Ufficio Provinciale di  
Bergamo**

Dichiarazione protocollo n. BG0049340 del 24/03/2014

Planimetria di u.i.u. in Comune di Cene

Via S. Zenone

civ. 9/G

Identificativi Catastali:

Sezione:

Foglio: 17

Particella: 7874

Subalterno: 8

Compilata da:  
Tonolini Mauro

Iscritto all'albo:  
Geometri

Prov. Bergamo

N. 4094

Scheda n. 1

Scala 1:200

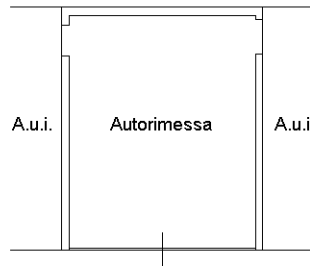

PIANO INTERRATO - H.2,80 mt.



Ultima planimetria in atti

**Agenzia delle Entrate  
CATASTO FABBRICATI  
Ufficio Provinciale di  
Bergamo**

Dichiarazione protocollo n. BG0049340 del 24/03/2014

Planimetria di u.i.u. in Comune di Cene

Via S. Zenone

civ. 9/G

Identificativi Catastali:

Sezione:

Foglio: 17

Particella: 7874

Subalterno: 9

Compilata da:  
Tonolini Mauro

Iscritto all'albo:  
Geometri

Prov. Bergamo

N. 4094

Scheda n. 1

Scala 1:200

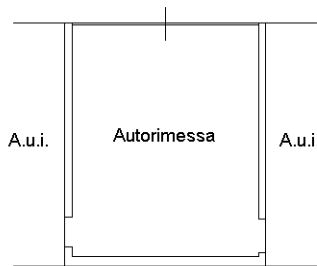

PIANO INTERRATO - H.2,80 mt.



Ultima planimetria in atti

**Agenzia delle Entrate  
CATASTO FABBRICATI  
Ufficio Provinciale di  
Bergamo**

Dichiarazione protocollo n. BG0049340 del 24/03/2014

Planimetria di u.i.u. in Comune di Cene

Via S. Zenone

civ. 9/G

Identificativi Catastali:

Sezione:

Foglio: 17

Particella: 7874

Subalterno: 10

Compilata da:  
Tonolini Mauro

Iscritto all'albo:  
Geometri

Prov. Bergamo

N. 4094

Scheda n. 1

Scala 1:200

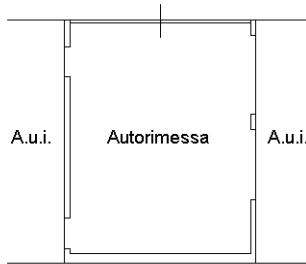

PIANO INTERRATO - H.2,80 mt.



Ultima planimetria in atti

**Agenzia delle Entrate  
CATASTO FABBRICATI  
Ufficio Provinciale di  
Bergamo**

Dichiarazione protocollo n. BG0049340 del 24/03/2014

Planimetria di u.i.u. in Comune di Cene

Via S. Zenone

civ. 9/G

Identificativi Catastali:

Sezione:

Foglio: 17

Particella: 7874

Subalterno: 11

Compilata da:  
Tonolini Mauro

Iscritto all'albo:  
Geometri

Prov. Bergamo

N. 4094

Scheda n. 1

Scala 1:200

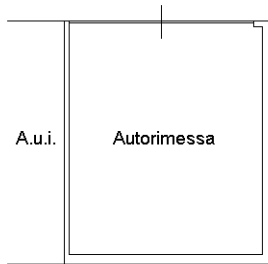

PIANO INTERRATO - H.2,80 mt.



Ultima planimetria in atti