

planimetria

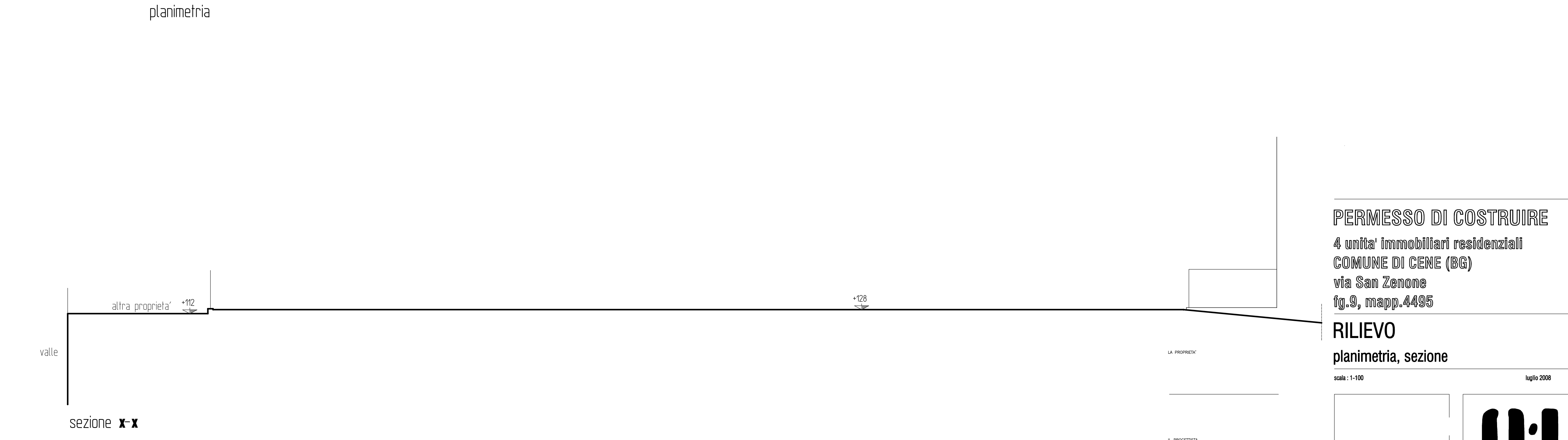

sezione x-x

PERMESSO DI COSTRUIRE

4 unità immobiliari residenziali
 COMUNE DI CENE (BG)
 via San Zenone
 fg.9, mapp.4495

RILIEVO
 planimetria, sezione

scala: 1:100 luglio 2008

LA PROPRIETÀ

IL PROGETTISTA

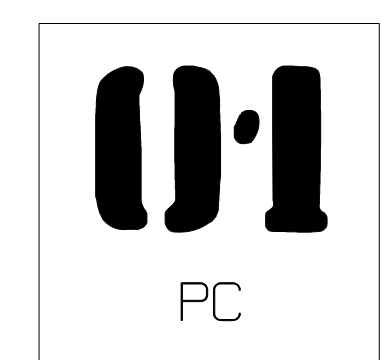

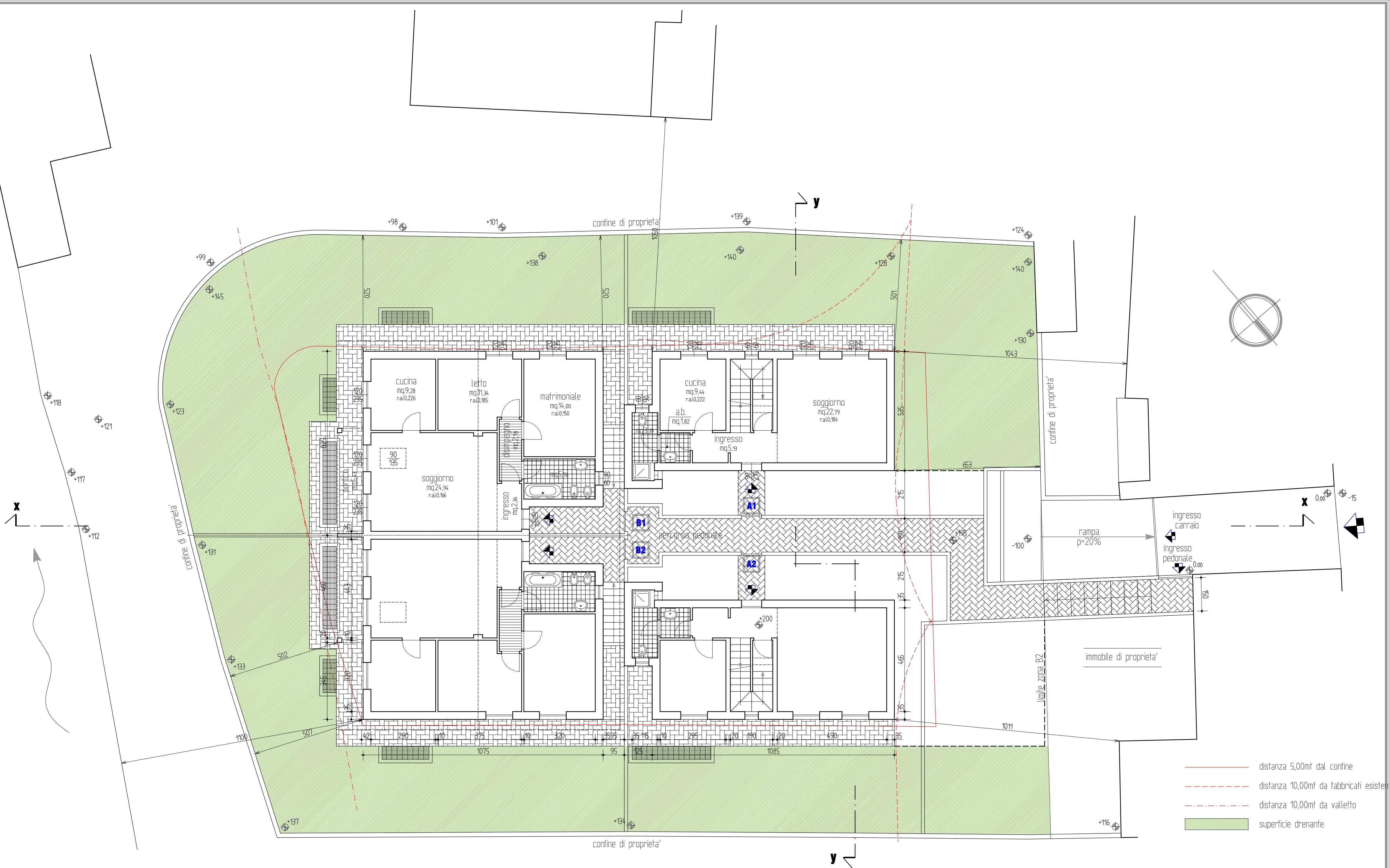

planimetria / pianta piano terra

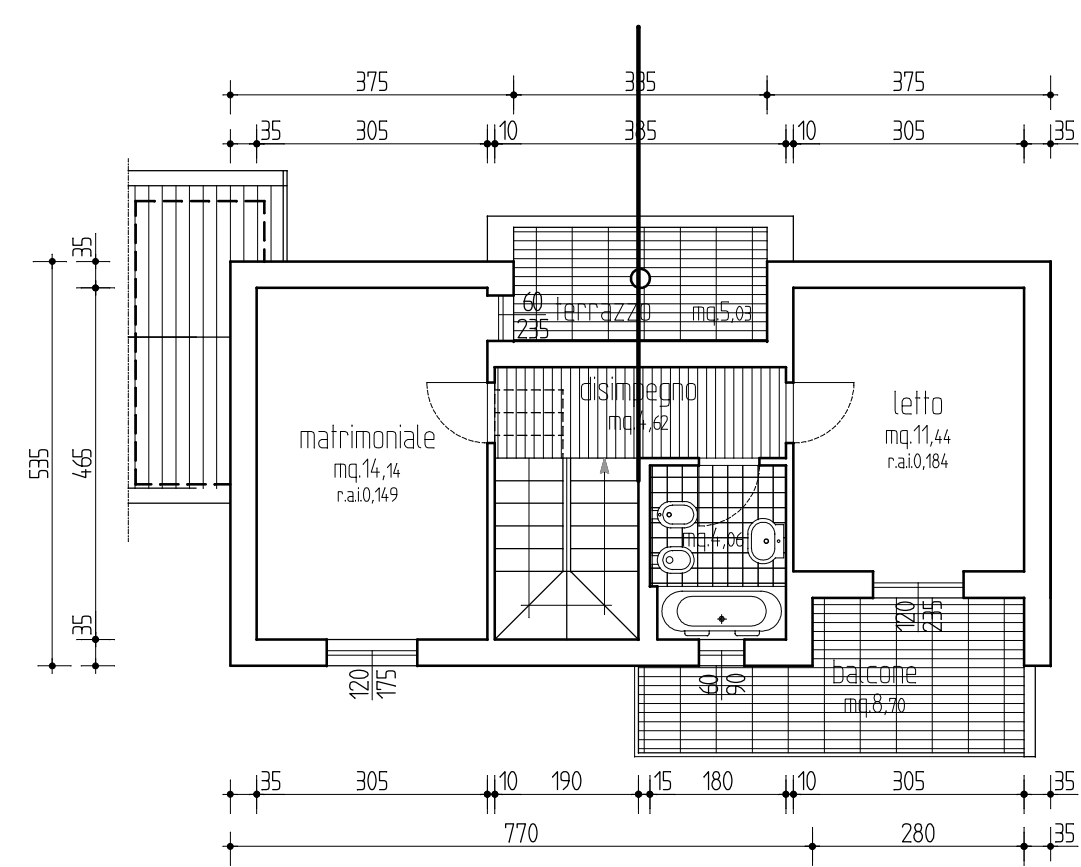

piano primo

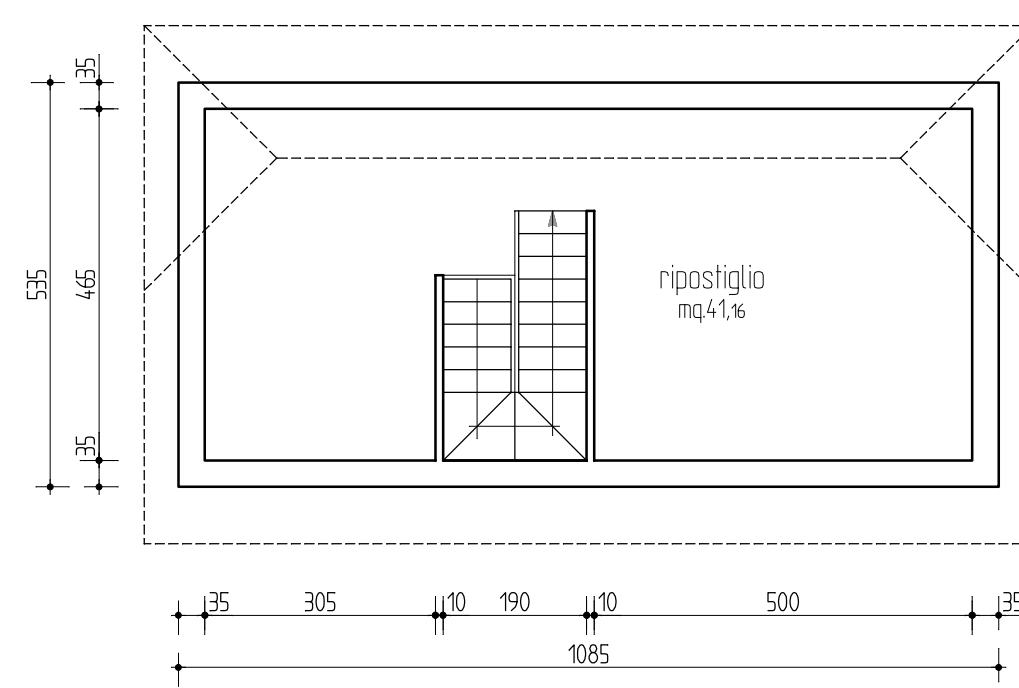

piano sottotetto

tavola sostitutiva

PERMESSO DI COSTRUIRE

4 unita' immobiliari residenziali
 COMUNE DI CENE (BG)
 via San Zenone
 fg.9, mapp.4495

PROGETTO

planimetria/piano terra, pianta piano
 primo, sottotetto

scala 1:100

settembre 2008

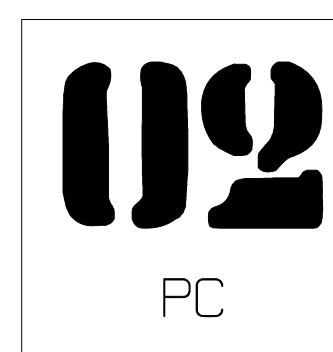
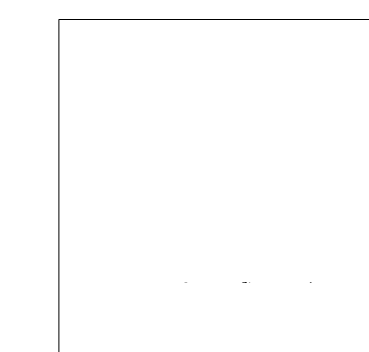

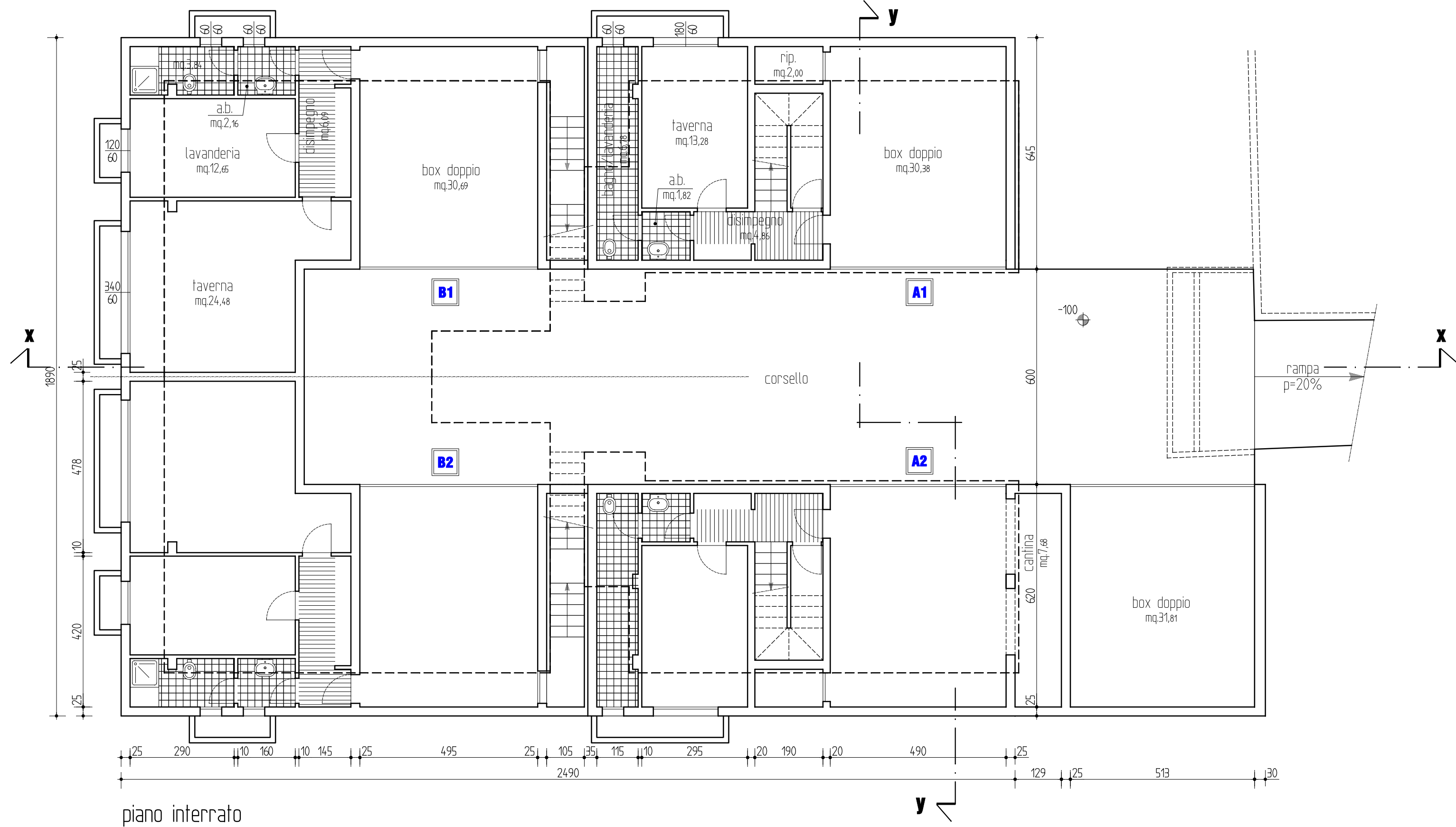

piano interrato

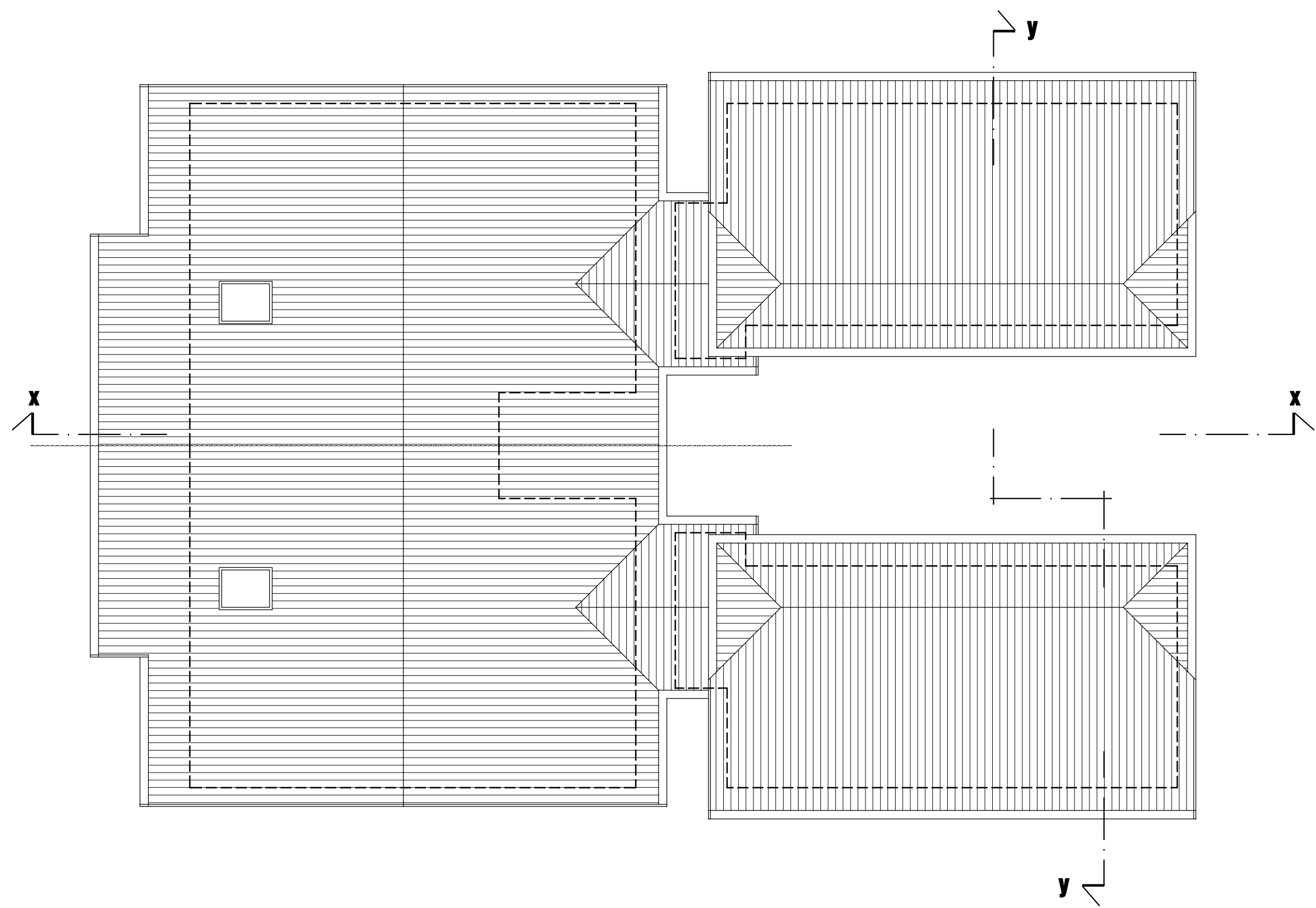

copertura

tavola sostitutiva

LA PROPRIETÀ

IL PROGETTISTA

PERMESSO DI COSTRUIRE

4 unità immobiliari residenziali
 COMUNE DI CENE (BG)
 via San Zenone
 fg.9, mapp.4495

PROGETTO

pianta piano interrato, copertura

scala: 1-100

settembre 2008

03

PC

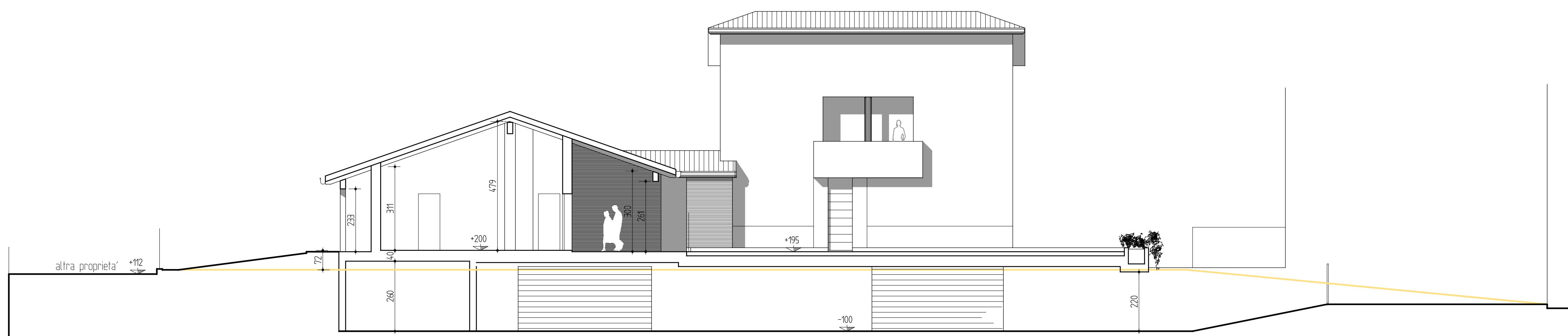

sezione X-X

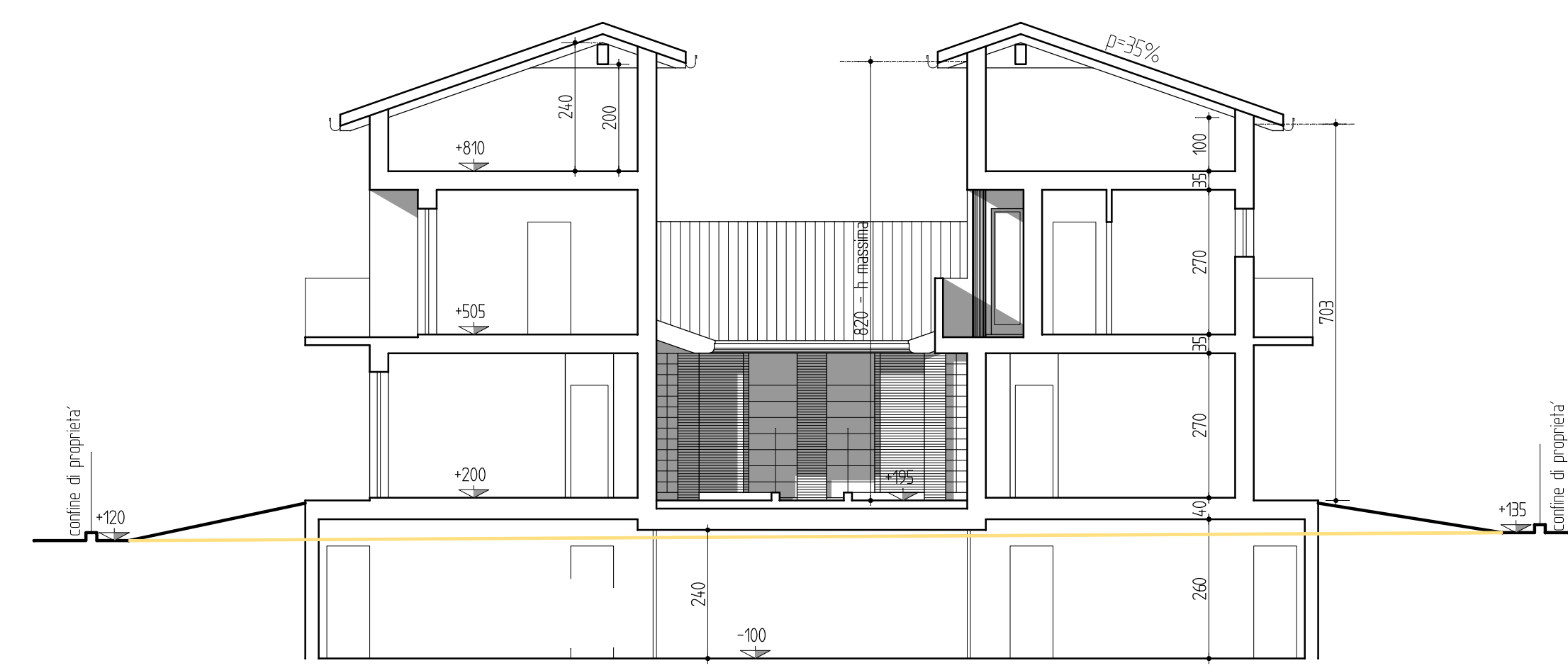

sezione Y-Y



prospetto nord-est

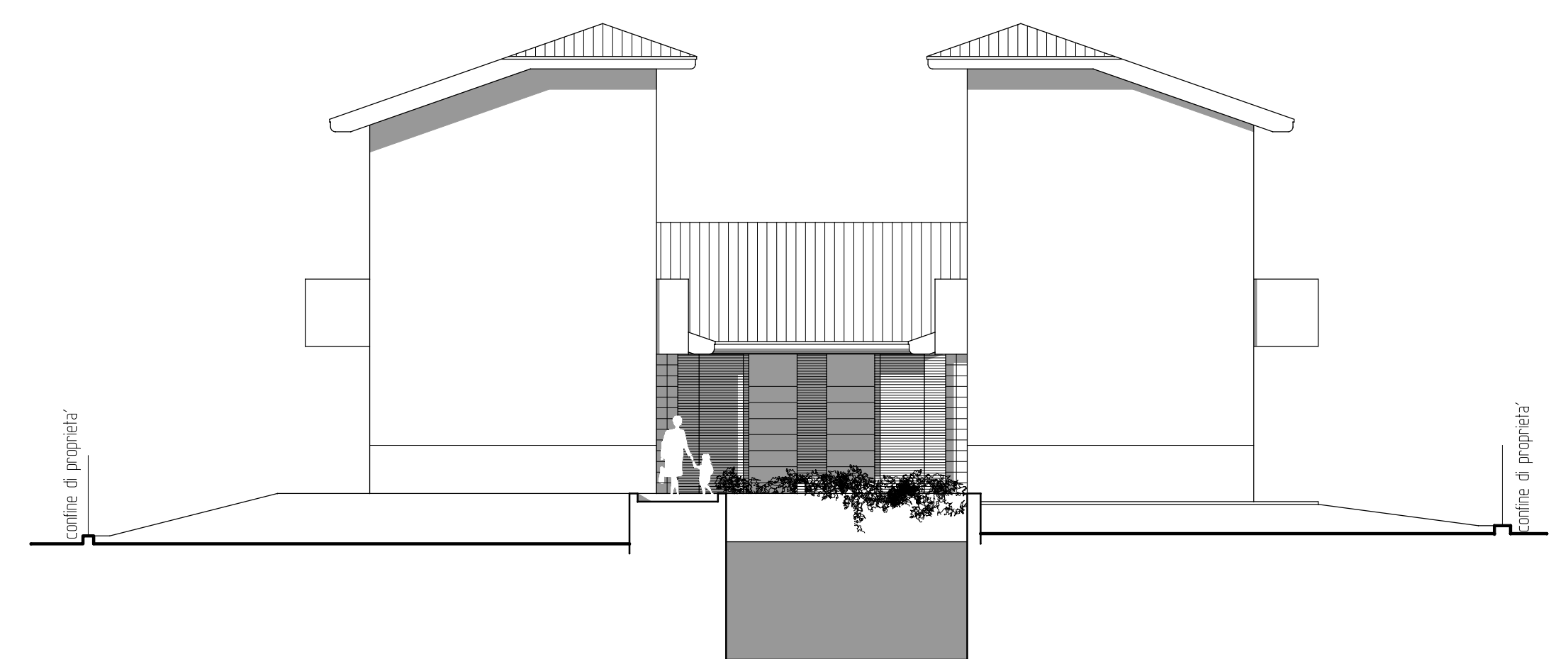

prospetto nord-ovest

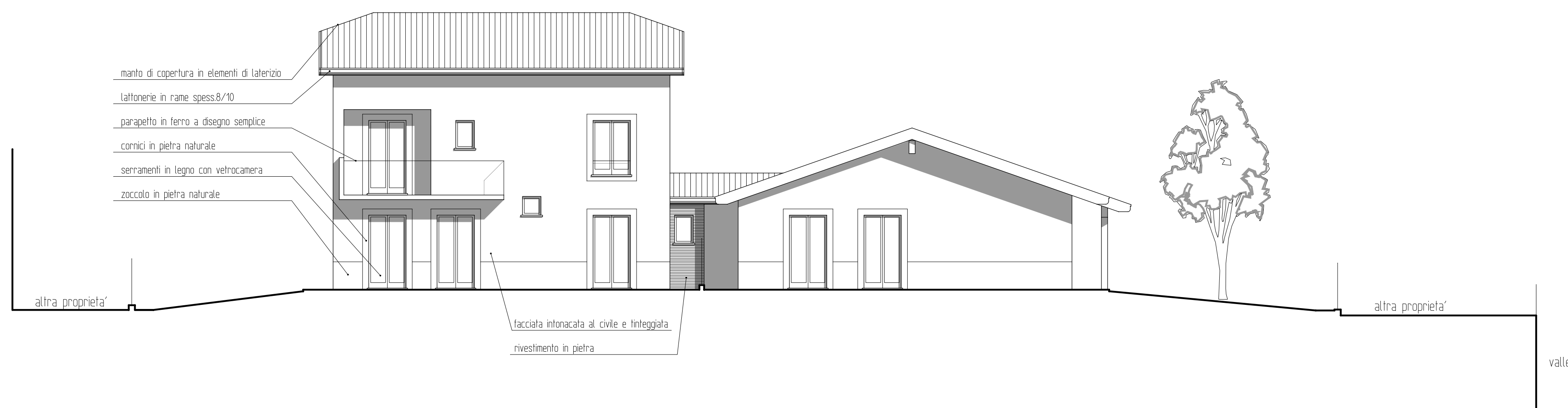

prospetto sud-ovest



prospetto sud-est

- manto di copertura in elementi di laterizio
- lattinerie in rame spess.8/10
- parapetto in ferro a disegno semplice
- cornici in pietra naturale
- serramenti in legno con vetrocamera
- zoccolo in pietra naturale

facciata intonacata al civile e integgiata
rivestimento in pietra

profilo originario terreno

tavola sostitutiva

PERMESSO DI COSTRUIRE
4 unità immobiliari residenziali
COMUNE DI CENE (BG)
via San Zenone
fg.9, mapp.4495

PROGETTO
sezioni, prospetti

scala: 1:100

settembre 2008

LA PROPRIETÀ

IL PROGETTISTA

