

Allegato N.1

Documentazione fotografica

Lotto 1 – Unità immobiliari in Zogno, (BG), via Enio Salvi, 39/G



Ingresso



Vialetto di ingresso



Vista ingresso carrale da ovest



Vista ingresso carrale da ovest



ingresso-soggiorno



cucina-pranzo



scala di accesso alla taverna



bagno, disimpegno e ripostiglio



bagno



ripostiglio



camera



camera matrimoniale



camera matrimoniale



taverna



taverna



aurorimessa con accesso diretto dalla taverna



aurorimessa con accesso diretto dalla taverna



autorimessa



autorimessa



corsello autorimesse



balcone



balcone e giardino



giardino

Allegato N.2

Estratto mappa catastale – mapp. 1645

Lotto 1 – Unità immobiliari in Zogno, (BG), via Enio Salvi, 39/G

Allegato N.3

Planimetrie catastali mappale 1645 subb. 16 - 5 - 7

Lotto 1 - Unità immobiliari in Zogno, (BG), via Enio Salvi, 39/G

**Agenzia del Territorio
CATASTO FABBRICATI
Ufficio Provinciale di
Bergamo**

Dichiarazione protocollo n. BG0229908 del 03/07/2008

Planimetria di u.i.u. in Comune di Zogno

Via Ere

civ. SN

Identificativi Catastali:

Sezione: ST
Foglio: 2
Particella: 1645
Subalterno: 16

Compilata da:
Persico Giampietro
Iscritto all'albo:
Geometri

Prov. Bergamo

N. 3199

Scheda n. 1 Scala 1:200

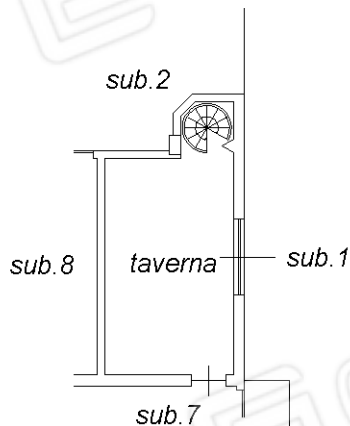

PIANO SEMINTERRATO h = 2.40

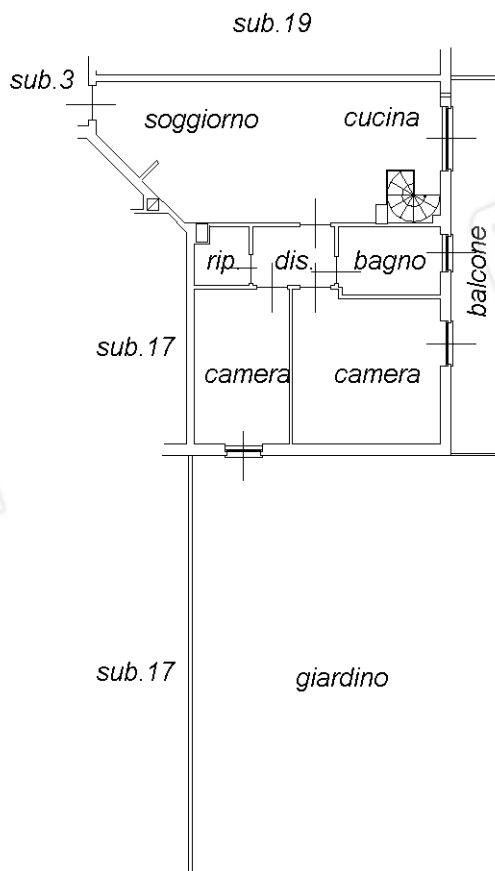

mappale 1644

PIANO TERRA h = 2.55

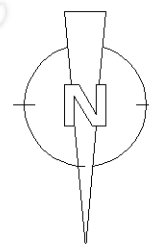

Ultima planimetria in atti

**Agenzia del Territorio
CATASTO FABBRICATI
Ufficio Provinciale di
Bergamo**

Dichiarazione protocollo n. BG0229908 del 03/07/2008

Planimetria di u.i.u. in Comune di Zogno

Via Ere

civ. SN

Identificativi Catastali:

Sezione: ST

Foglio: 2

Particella: 1645

Subalterno: 5

Compilata da:
Persico Giampietro

Iscritto all'albo:
Geometri

Prov. Bergamo

N. 3199

Scheda n. 1

Scala 1:200

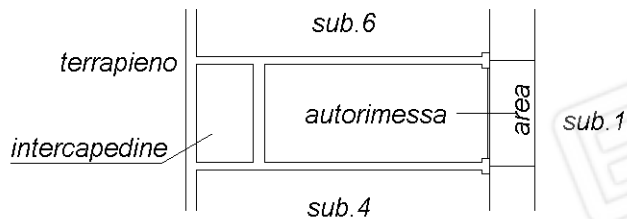

PIANO SEMINTERRATO $h = 2.40$

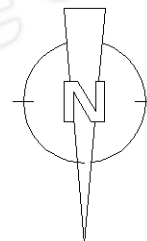

Ultima planimetria in atti

**Agenzia del Territorio
CATASTO FABBRICATI
Ufficio Provinciale di
Bergamo**

Dichiarazione protocollo n. BG0229908 del 03/07/2008

Planimetria di u.i.u. in Comune di Zogno

Via Ere

civ. SN

Identificativi Catastali:

Sezione: ST
Foglio: 2
Particella: 1645
Subalterno: 7

Compilata da:
Persico Giampietro
Iscritto all'albo:
Geometri

Prov. Bergamo

N. 3199

Scheda n. 1

Scala 1:200

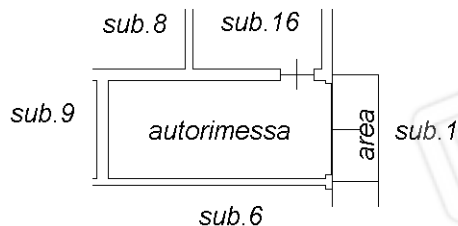

PIANO SEMINTERRATO $h = 2.40$

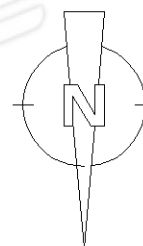

Ultima planimetria in atti

Allegato N.4

*Elaborato planimetrico dello stato di fatto
(appartamento piano terra e taverna interrata)*

Lotto 1 – Unità immobiliari in Zogno, (BG), via Enio Salvi, 39/G

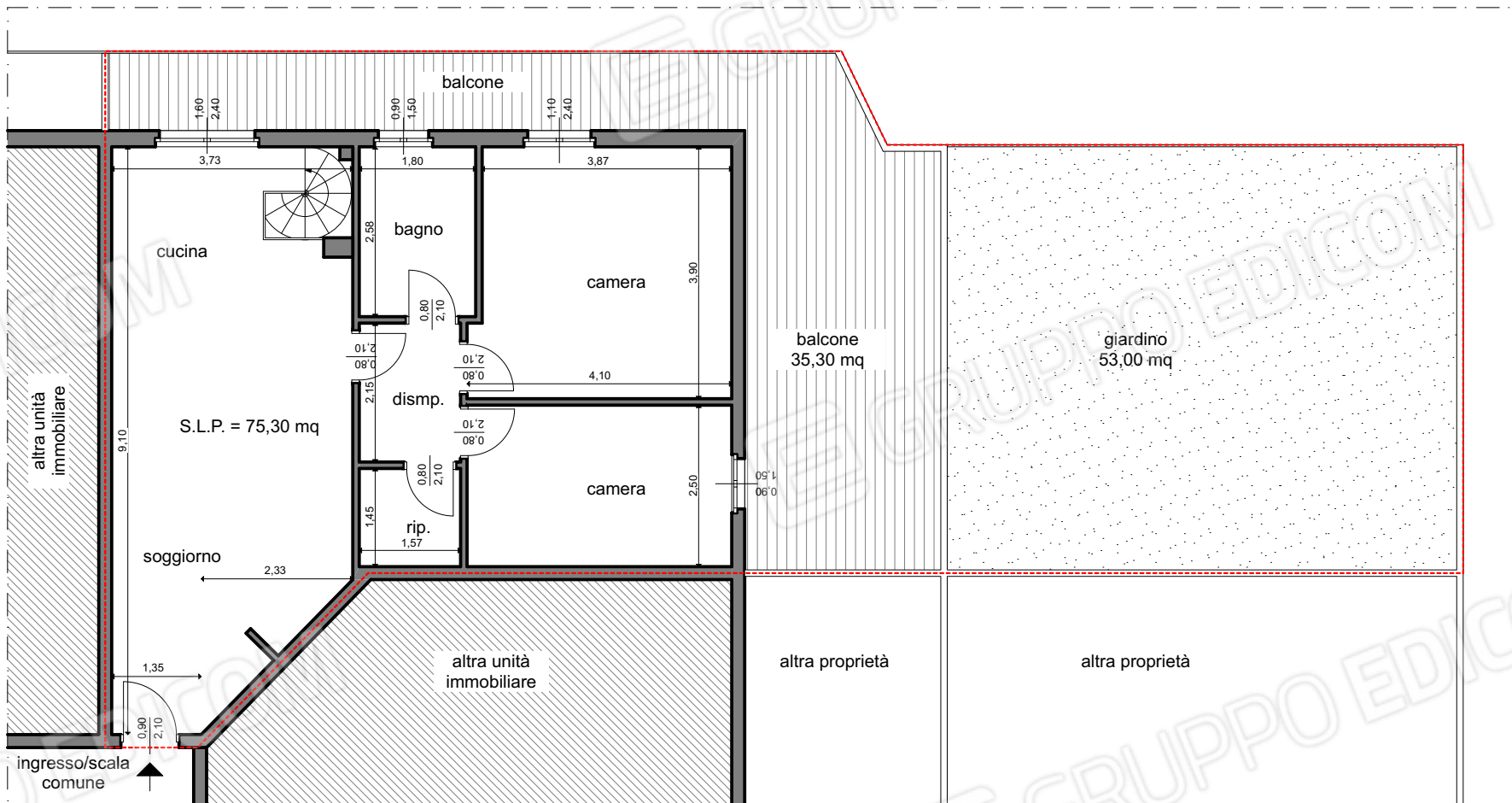

PIANTA PIANO TERRA - scala 1:100

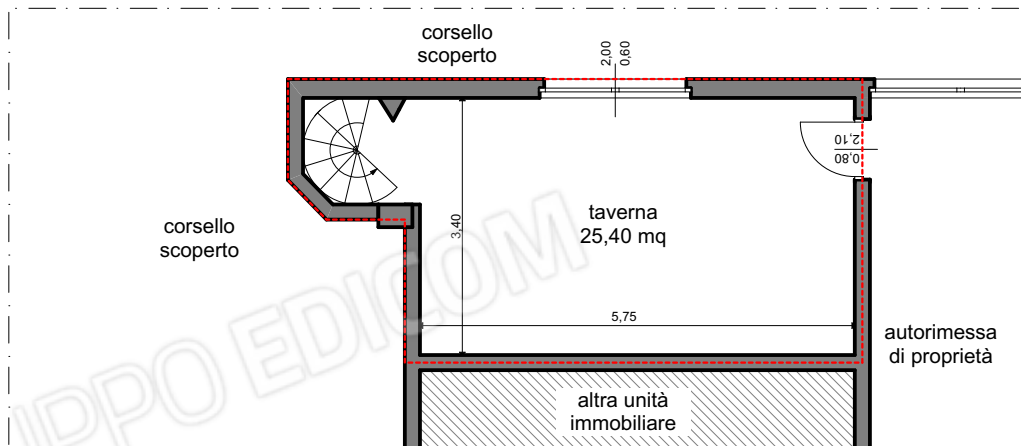

PIANTA PIANO INTERRATO - scala 1:100

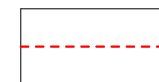

AREA DI PROPRIETA'

