



Foto 1 – vetrine di affaccio su due fronti del negozio di cui al sub. 3



Foto 2 – vetrina con accesso al negozio di cui al sub. 3



Foto 3 – dettaglio ingresso negozio sub. 3



Foto 4 – dettaglio locale interno negozio sub. 3



Foto 5 – dettaglio wc con antibagno del negozio sub. 3



Foto 6 – basculante di accesso al locale magazzino sub. 34 al piano seminterrato



Foto 7 – dettaglio locale magazzino sub. 34



Foto 8 – dettaglio porta di collegamento agli ambienti condominiali



Foto 1 – vetrina di affaccio del negozio di cui al sub. 4

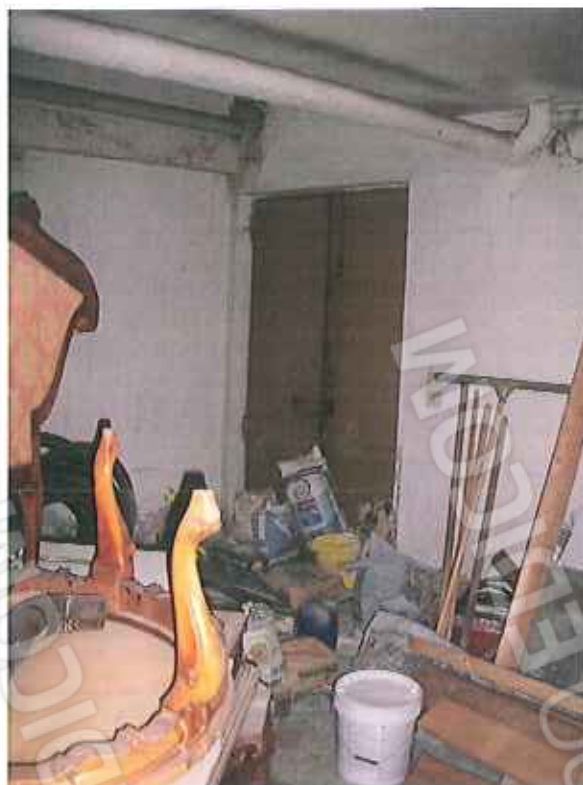

Foto 2 – dettaglio locale negozio sub. 4



Foto 3 – dettaglio vetrina ingresso locale negozio sub. 4



Foto 4 – dettaglio wc con antibagno del negozio sub. 4

MODULARO
7. - Cat. S.F. - ANI



MINISTERO DELLE FINANZE

DIREZIONE GENERALE DEL CATASTO E DEI SERVIZI TECNICI ERARIALI

NUOVO CATASTO EDILIZIO URBANO

(R. DECRETO-LEGGE N. 4 APRILE 1948)

MOD. B (Nuovo Catasto Edilizio Urbano)

LIRE
20

30
4/

Pla
Di
All

N. 3467/6
P. 1111
C. 1111

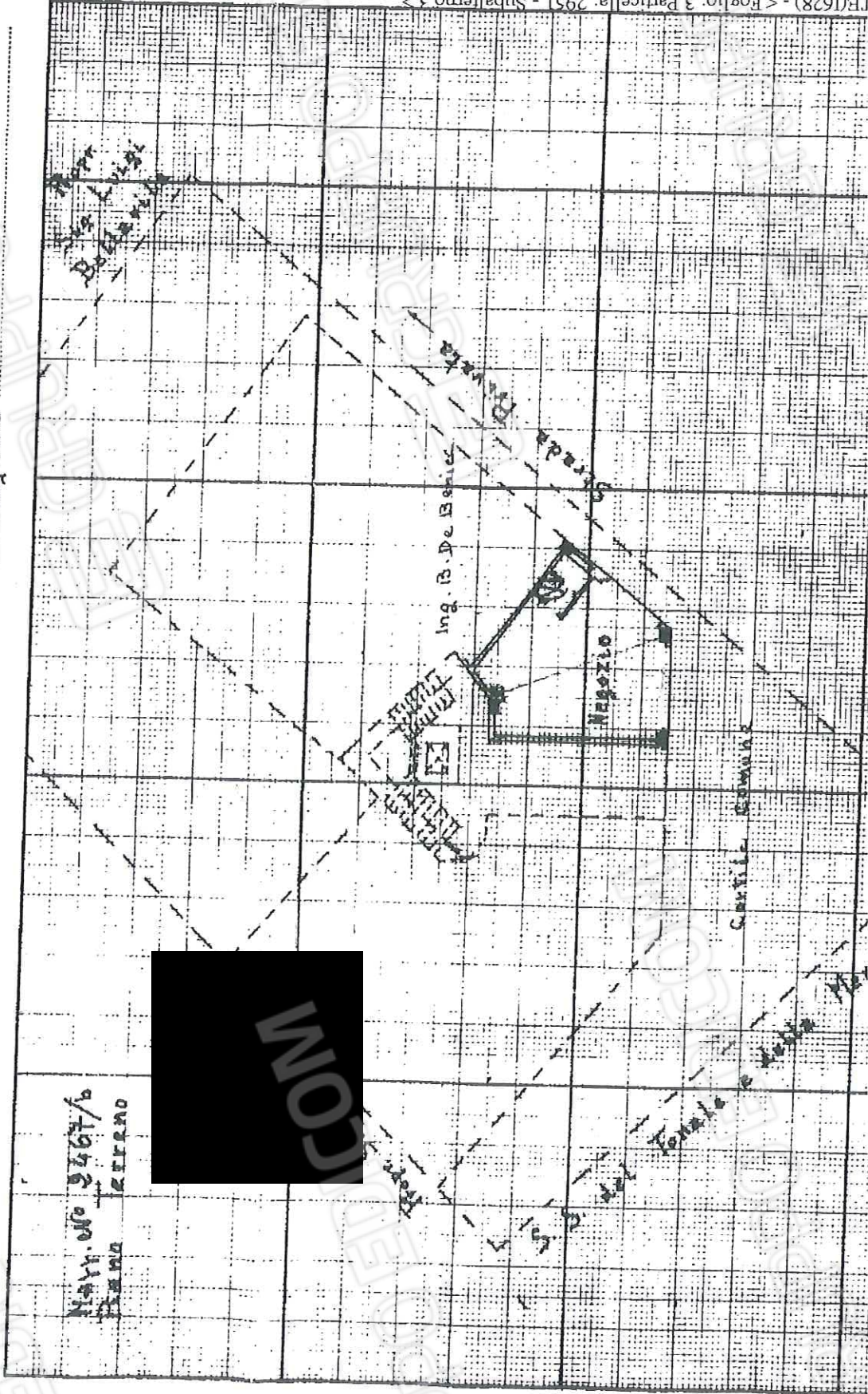

IE(I628) - < Foglio: 3 Particella: 2951 - Subalterno 3 >

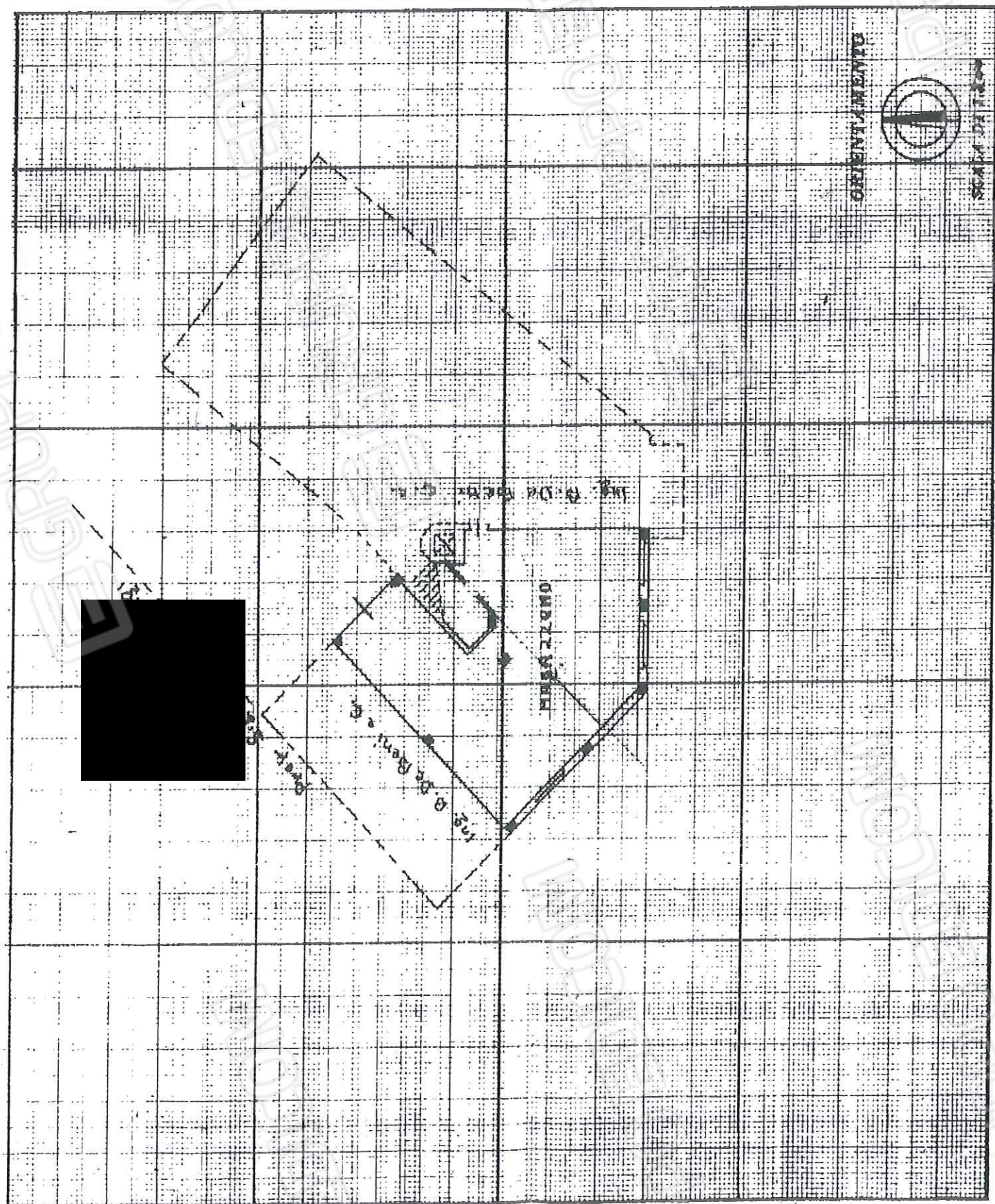

Compiata dal *Geometrica*
(Tribunale, nome e cognome del tecnico)

SPAZIO RISERVATO PER LE ANNOTAZIONI D'UFFICIO

MOD. 1510
F. - Cat. S.T. - 402

Mod. 3 (Versione Catasto Edilizio Ur.)



MINISTERO DELLE FINANZE DIREZIONE GENERALE DEL CATASTO E DEI SERVIZI TECNICI ERARIALI NUOVO CATASTO EDILIZIO URBANO

(R. DECRETO-LEGGE 15 APRILE 1998, N. 532)

Planimetria dell'immobile situato nel Comune di **Serale** Via Italia
Ditta **Ino. B. De Rosa**
Allegata alla dichiarazione presentata all'Ufficio Tecnico Erariale di **Bergamo**

Libre
20

Matt: n° 2467/b
TALMO TERRENO

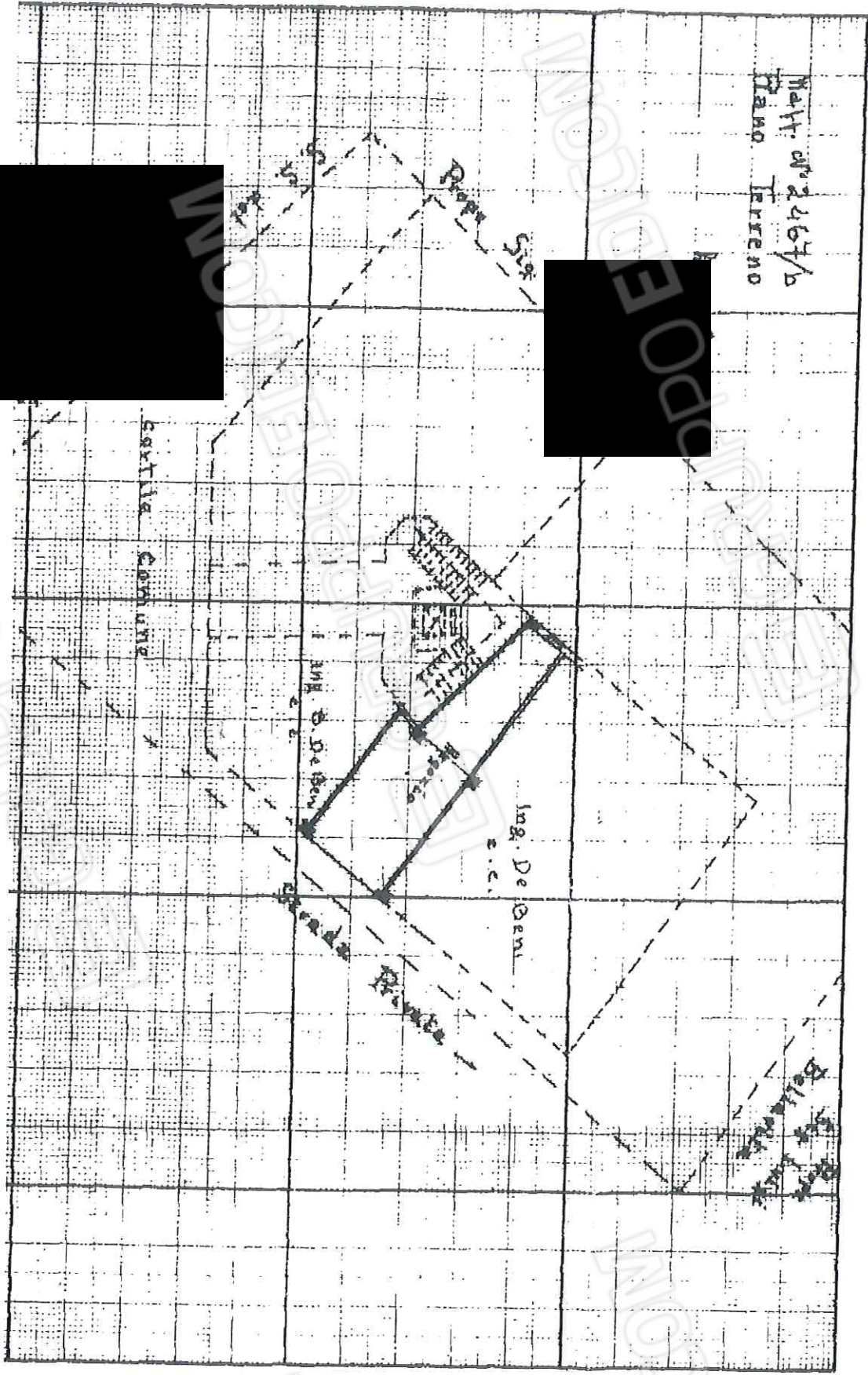

21 MAR 2009
 # 1573



FINO'S S.p.A.
 Amministratore

Proprietà Comune di Bergamo Via C. Galvani, 10 24121 Bergamo Tel. 035 434343	Oggetto COMUNE DI BERGAMO VARIANTE FINALE IN CORSO D'OPERA ALLE UNITA' IMMOBILIARI ALL'INTERNO DELL'EDIFICIO IN VIA GOISIO 66 RILASCIAMENTO CONSERVATIVO	Involci <h1>05</h1>
Amministratore FINO'S S.p.A. Via V. Veneto, 10 20121 Milano	Progetto Piano Piano Invariato	Scala 1:100 Data giugno 2009

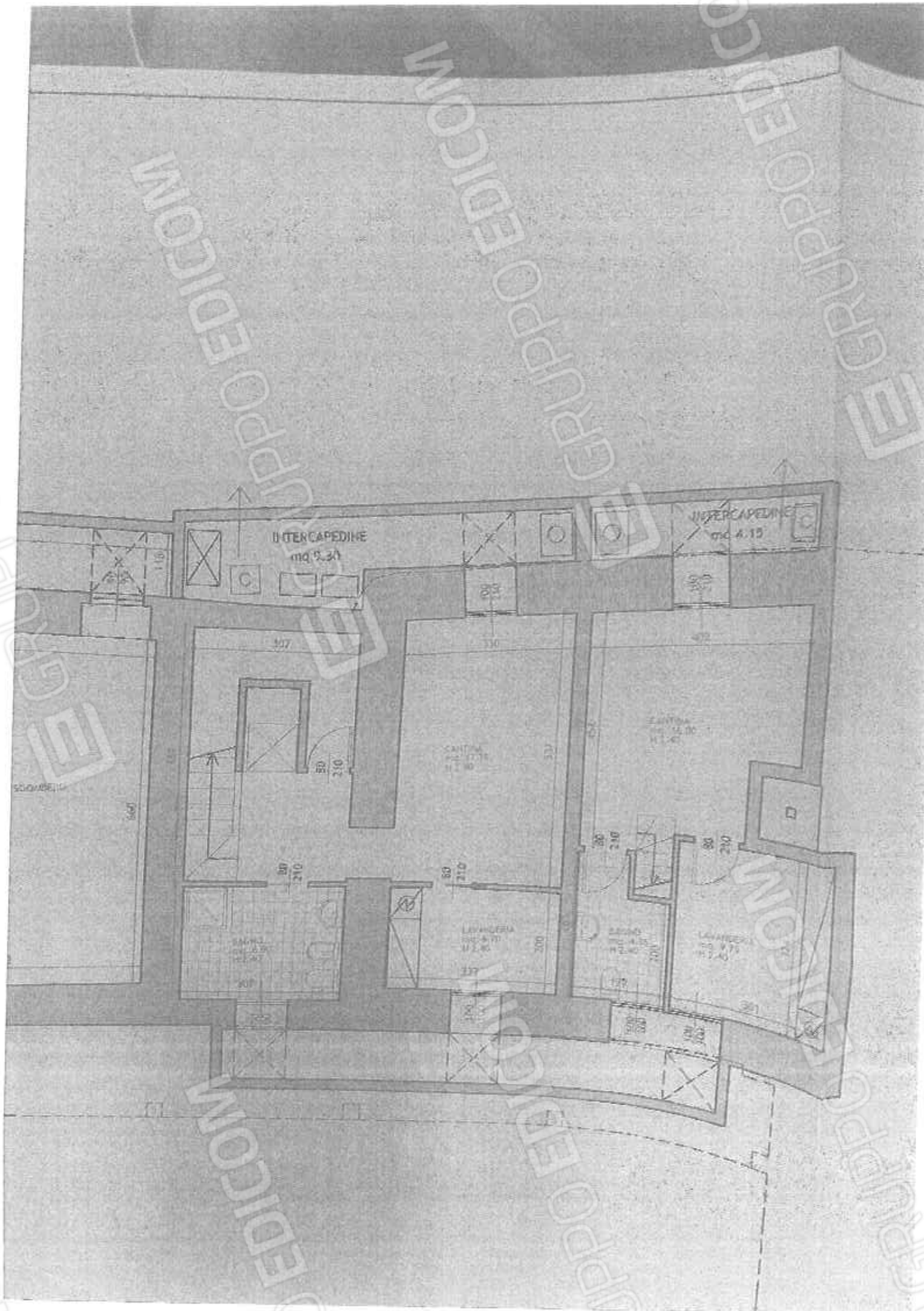

INTERCAPEDINE
mq 9,31

INTERCAPEDINE
mq 4,15

507

330

492

CANTINA
mq 12,00
11,40

80
210

80
210

80
210

80
210

LAVABIANCHIA
mq 2,80
2,70

LAVABIANCHIA
mq 4,75
4,40

200

200

210

210

640

116

SCHIMABELLA

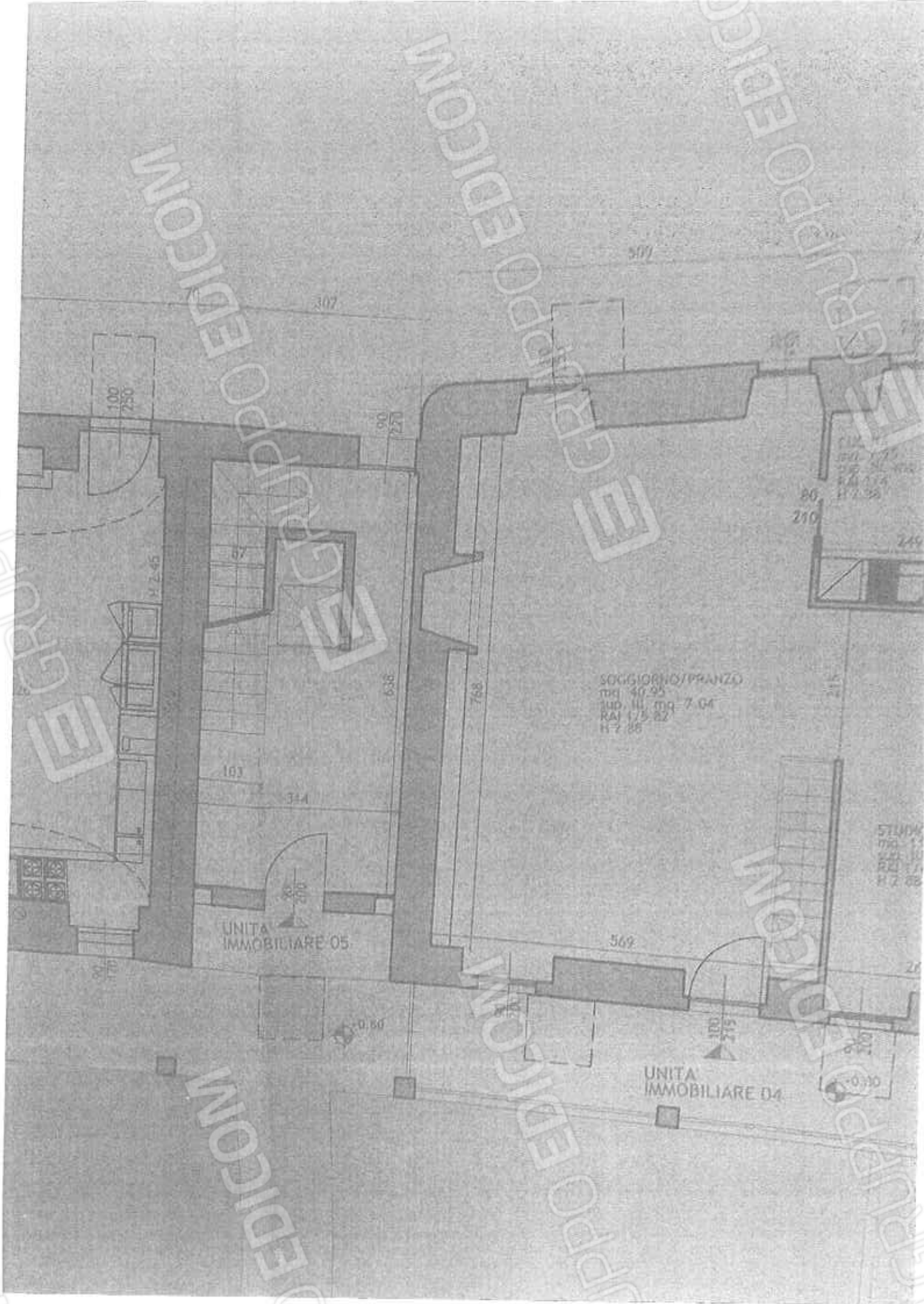

GRUPPO EDICOM

GRUPPO EDICOM

GRUPPO EDICOM

GRUPPO EDICOM

GRUPPO EDICOM

GRUPPO EDICOM

307

307

100
250

90
270

N 2-45

57

638

768

80
210

112
50
25
14
17
38

249

SOGGIORNO/PANZO
mq 40,95
sup. ill. mq 7,04
RAI 175,82
H 2,88

103

344

UNITA IMMOBILIARE 05

569

511
79
13
14
10
11
11
7
28

90
170

0,80

UNITA IMMOBILIARE 04

90
210

0,30



682
119
118
41

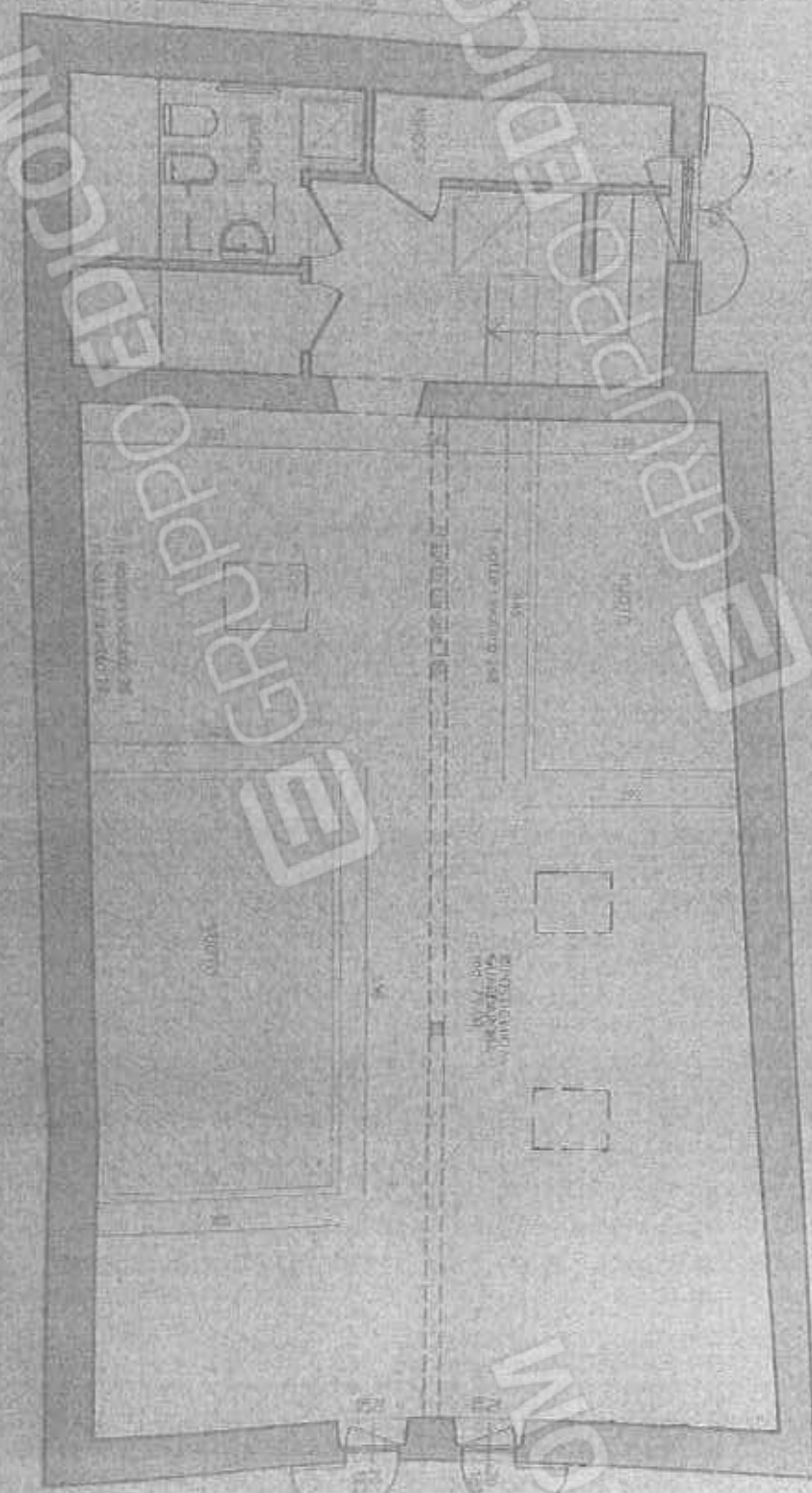

GRUPPO EDICOM

GRUPPO EDICOM

GRUPPO EDICOM

GRUPPO EDICOM

730

H 2.20



805

AUTORIMESSA
H. m. 2.20
mq. 39.25

AUTORIMESSA
H. m. 2.20
mq. 39.25

30

500

15

500

500

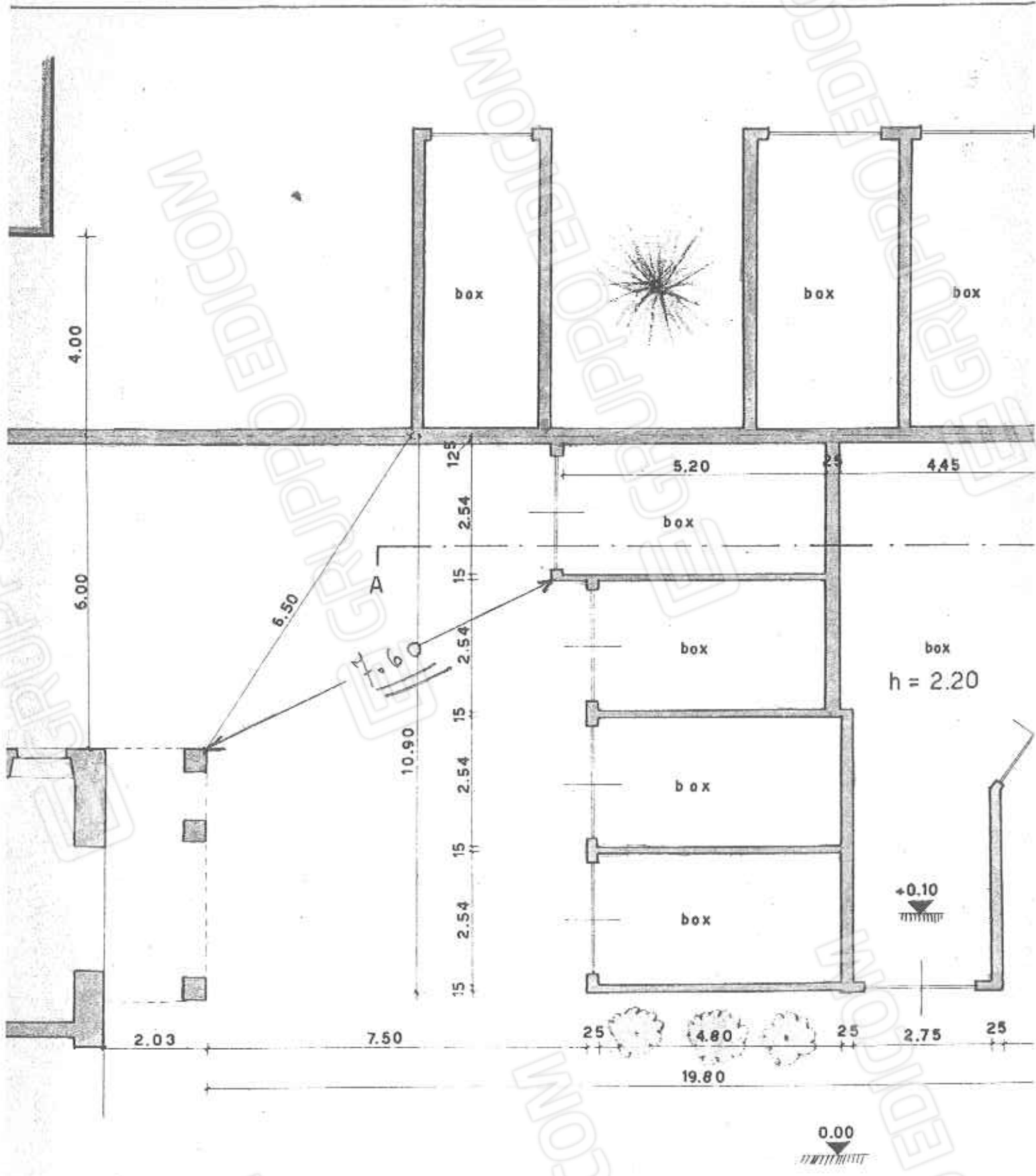

Scale: 1:50

2.50
10 2.20 20

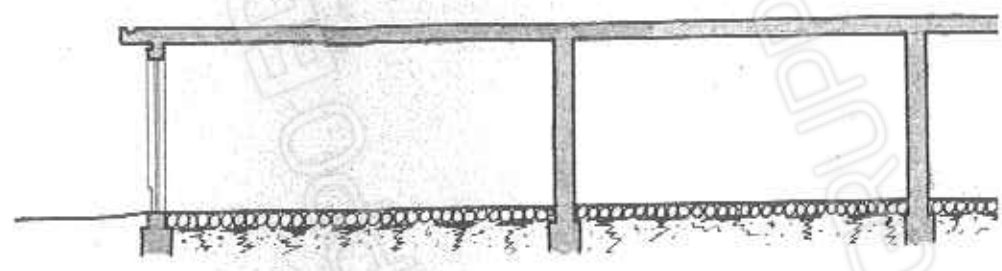

SEZIONE A - A

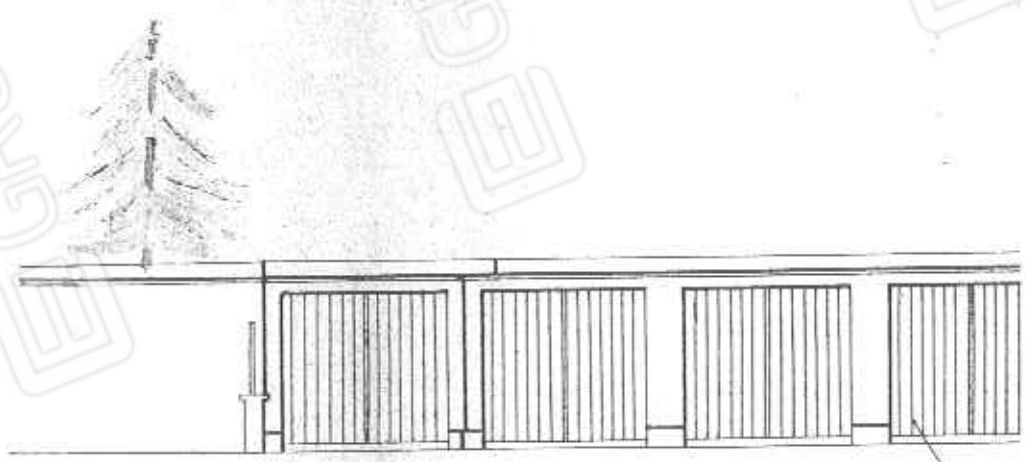

PROSPETTO A NORD

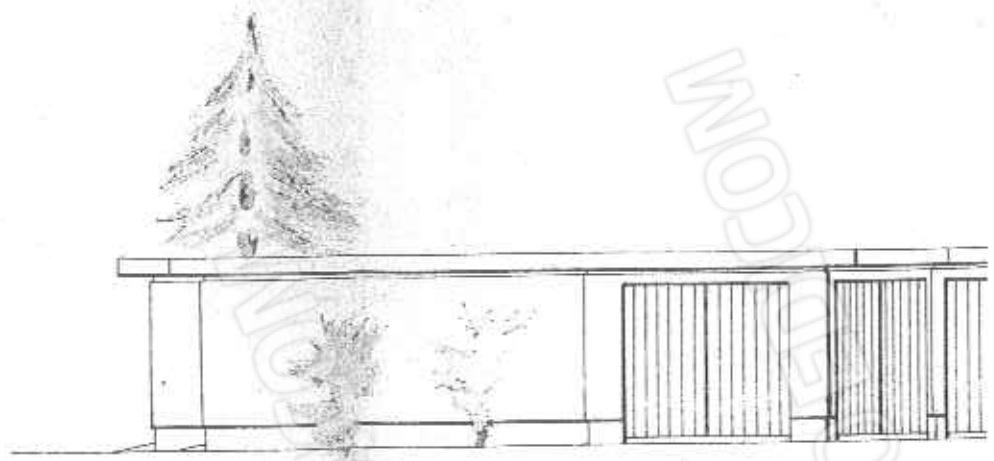

PROSPETTO AD OVEST

PIANO TERRA



COMUNE DI SERIATE (Bergamo)

19 DIC. 2019

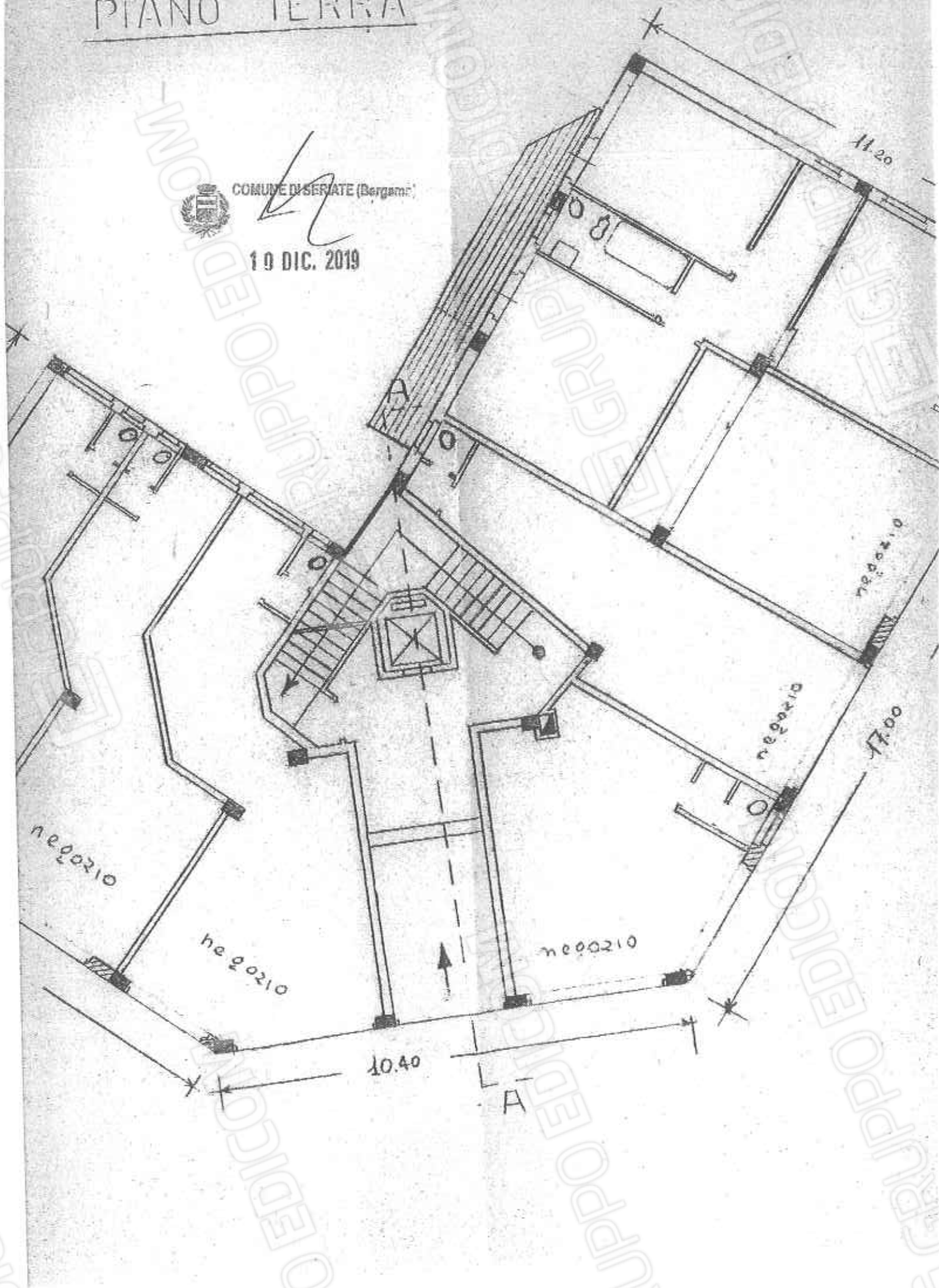

SEMINTERRATO



COMUNE OLEGGIO (Bergamo)

19 DIC. 2019

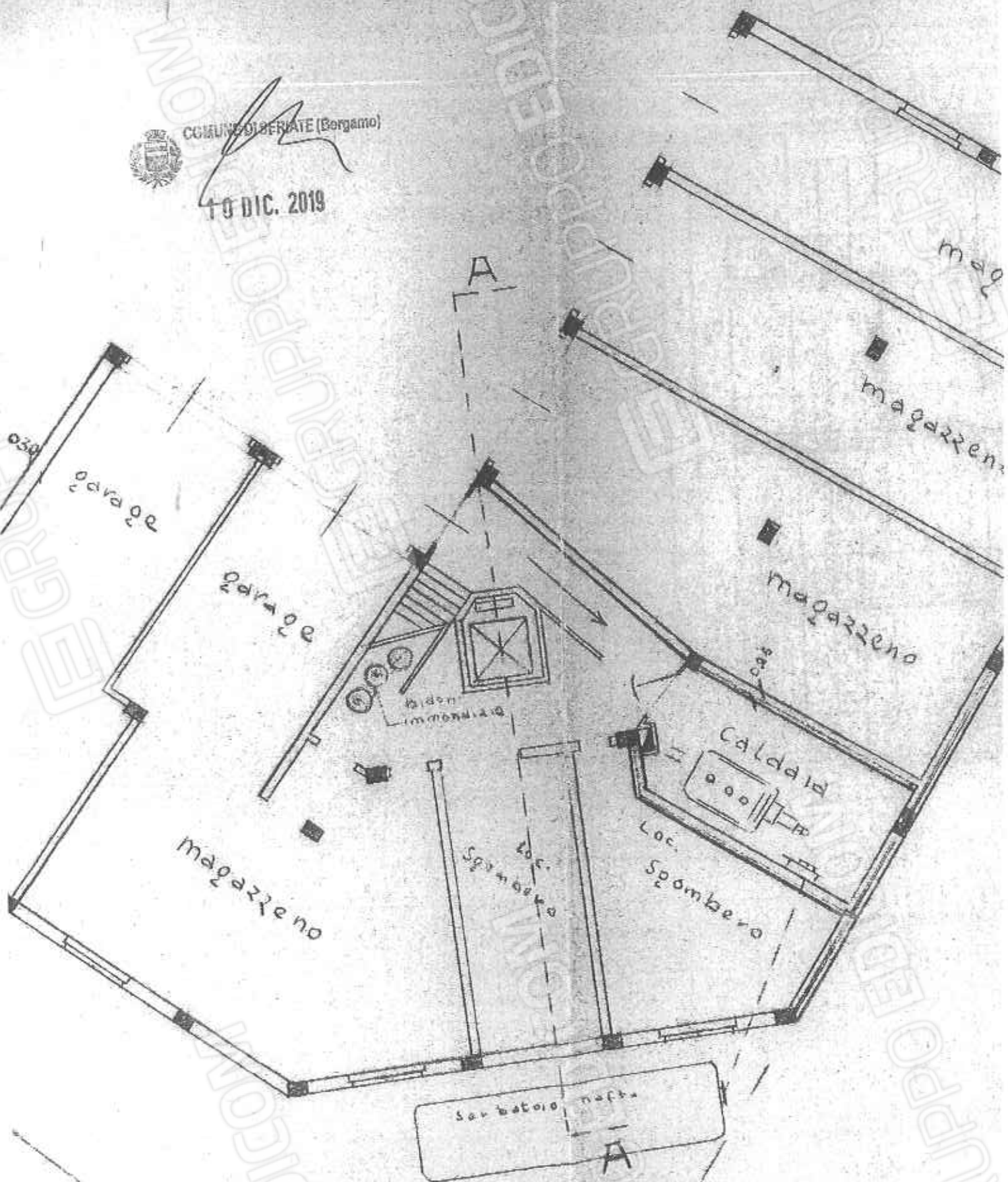

REGOLARIO
P. - Cat. S.F. - cat.



MINISTERO DELLE FINANZE

DIREZIONE GENERALE DEL CATASTO E DEI SERVIZI TECNICI ERARIALI

NUOVO CATASTO EDILIZIO URBANO

(R. DECRETO-LEGGE 13 APRILE 1939, N. 652)

Planimetria dell'immobile situato nel Comune di Serria I.e.

Via Italia

Data

Mod. B (Nuovo Catasto Edilizio Urbano)

Lire
20

30
14

Matr. n. 3467/b
SERRIA I. E.

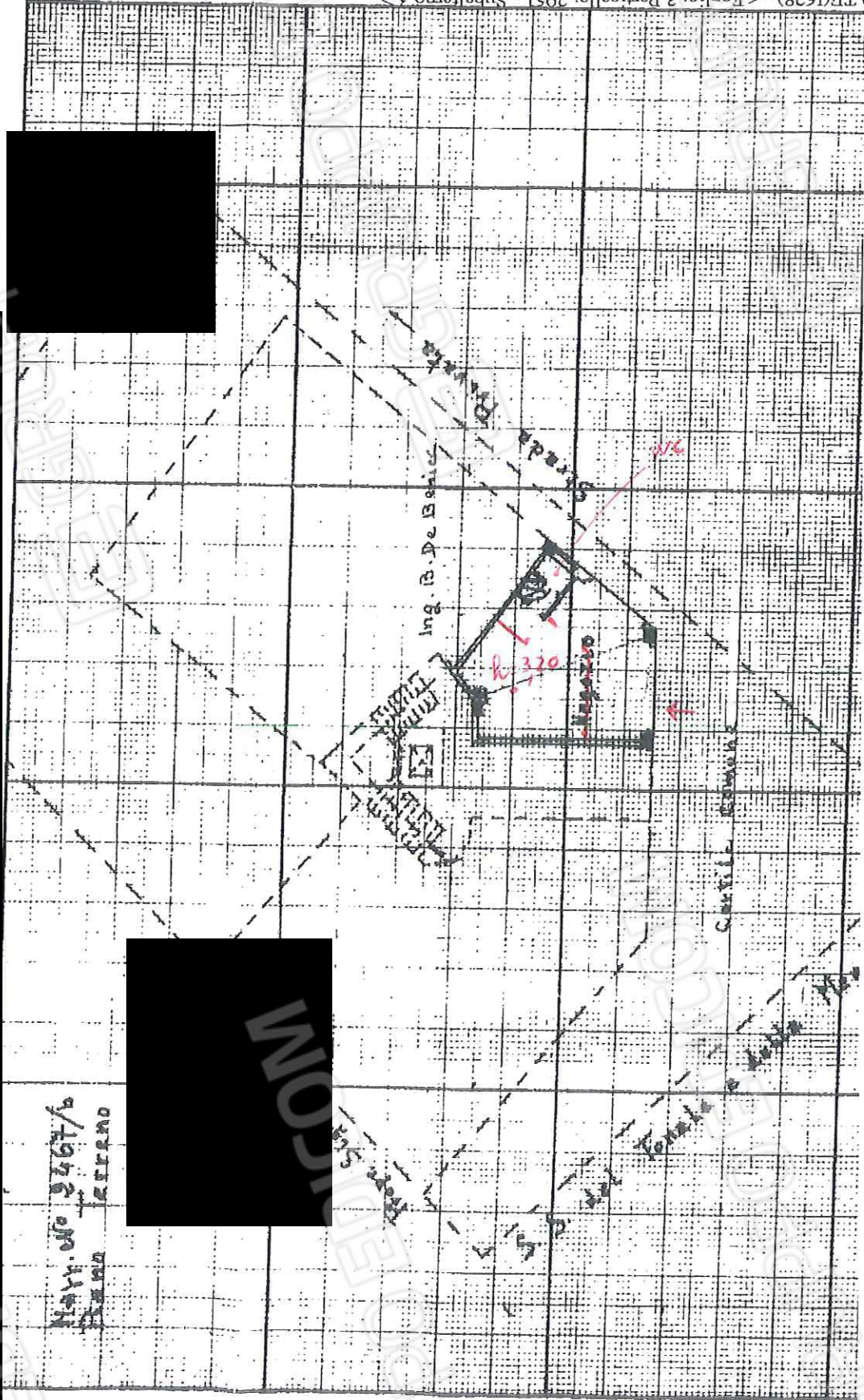

COSTRUITO

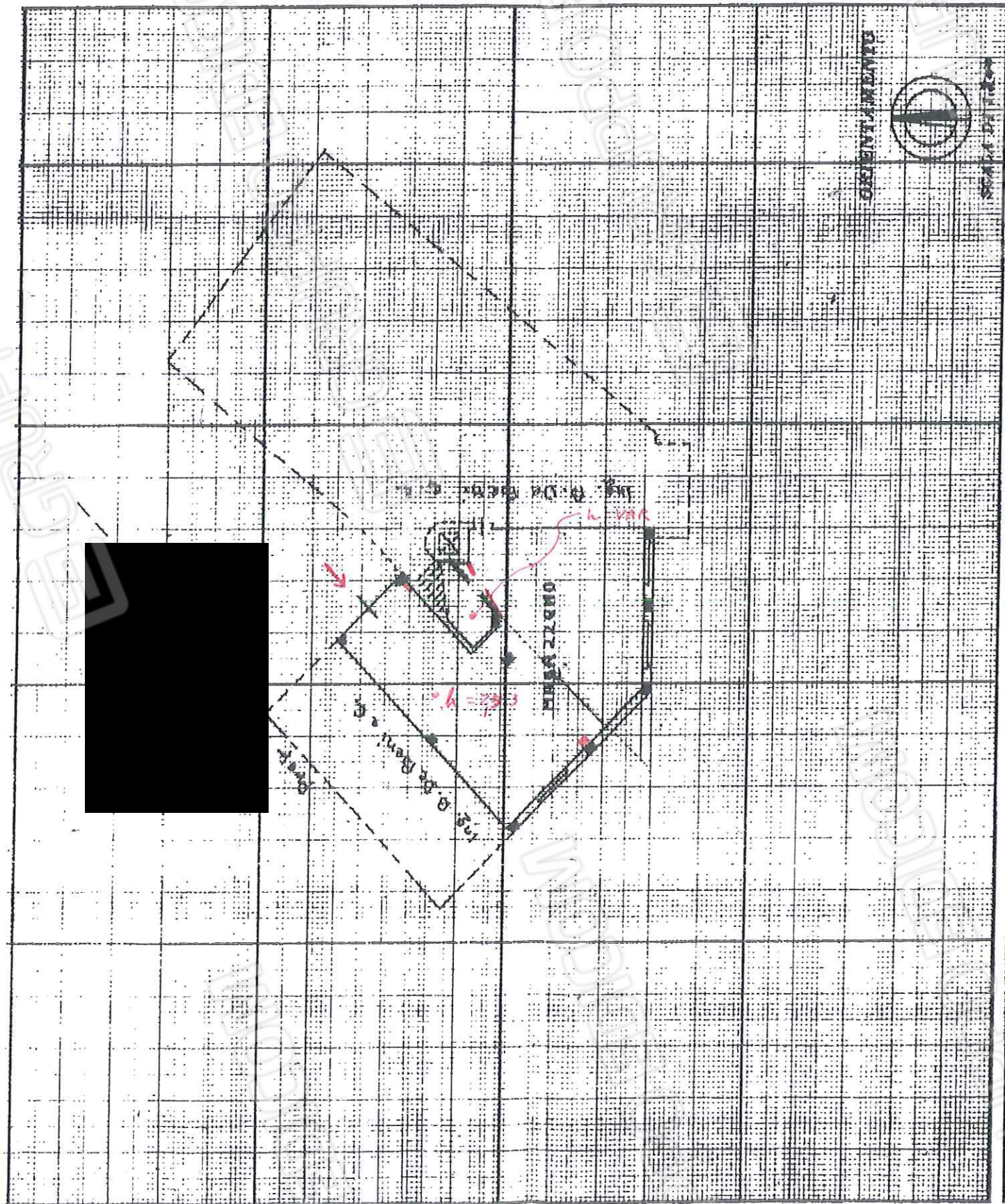

SPAZIO RISERVATO PER LE ANNOTAZIONI D'UFFICIO

Compilata dal *Geometra*

Modello
n. 1 - Cat. 5.71 - del

20/11/2017 - II. PUVI 29005 - Richiedente CIU GARGANO STEFANO - Ultima Planimetria in atti

Mod. 3 (Nuovo Campo Esatto Di)



MINISTERO DELLE FINANZE
DIREZIONE GENERALE DEL CATASTO E DEI SERVIZI TECNICI ERARIALI

NUOVO CATASTO EDILIZIO

L. 20
20

50/15

Planimetria
Ditta
Allegata all'



M.H. n° 2467/b
Tramo TE

