

PIANO TERRA

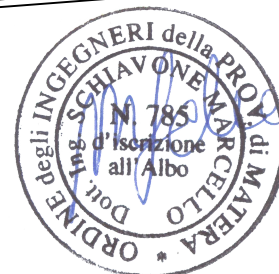
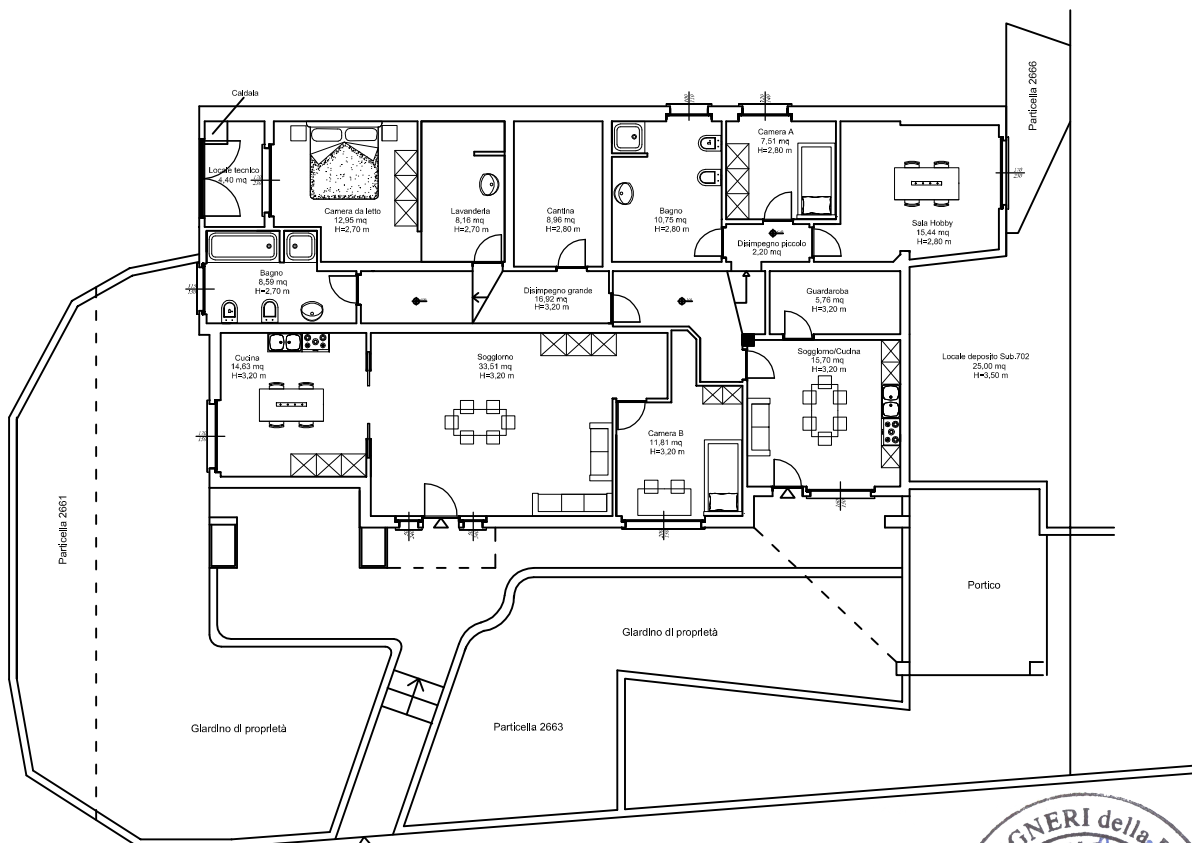
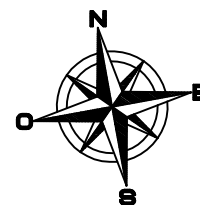

CALCOLO DELLA SUPERFICIE COMMERCIALE

	superficie utile (mq)	superficie lorda (mq)	Coefficiente correttivo	Superficie commerciale (mq)
Appartamento P.T.	172,89	205,36	100%	205,36
Locale tecnico	4,4	5,51	10%	0,55
Locale deposito (sub.702)	25	25	10%	2,50
Porticato (sub.702)	17,61	17,61	25%	4,40
Giardino esclusivo fino alla concorrenza della sup. dell'appartamento	172,89	205,36	10%	20,54
Giardino esclusivo grande (sup. eccedente quella dell'appartamento)	42,6	42,6	2%	0,85
TOTALE	435,39	501,44		234,20

COMUNE
Cenate Sotto

PROVINCIA
Bergamo

DENOMINAZIONE
**Procedura Esecutiva Immobiliare n.101/2023 Reg.Es.Imm.
TRIBUNALE DI BERGAMO**

OGGETTO
Planimetria appartamento al piano terra sito in Via S. Rocco n.20 identificato in Catasto al Foglio 2, P.Ila 1678, Sub. 701 completo di locale deposito e portico identificati in Catasto al Foglio 2, P.Ila 1678, Sub.702 oltre giardino di proprietà

SCALA
1 : 200

DATA
31/08/2023

**STUDIO DI INGEGNERIA
Dott. Ing. Marcello SCHIAVONE**

VIA ISSER, 11 - 24047 - TREVIGLIO (BG)
TEL. 328/8936606 EMAIL: ing.schiavone@yahoo.it PEC: marcello.schiavone@ingpec.eu