

**Agenzia delle Entrate
CATASTO FABBRICATI
Ufficio Provinciale di
Bergamo**

Dichiarazione protocollo n. BG0050187 del 05/03/2021	
Comune di Dalmine Via San Francesco D' Assisi civ. 17	
Identificativi Catastali: Sezione: SF Foglio: 6 Particella: 1543 Subalterno: 715	Compilata da: Iscritto all'albo: Geometri Prov. Bergamo N.

Planimetria
Schema n. 1 Scala 1:200

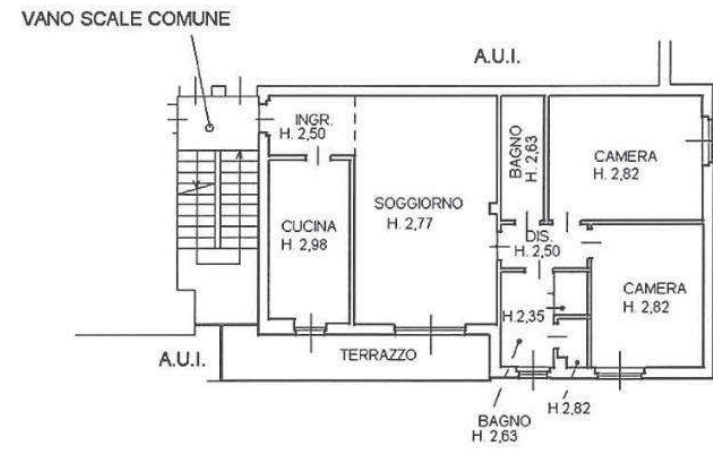

PIANO SECONDO

NORD

Catascio dei Fabbricati - Situazione al 07/02/2024 - Comune di DALMINE(D245) - < Sez. urbana SF - Foglio 6 - Particella 1543 - Subalterno 715 >
VIA SAN FRANCESCO D' ASSISI n. 17 Piano 2

