

STRADA PRIVATA

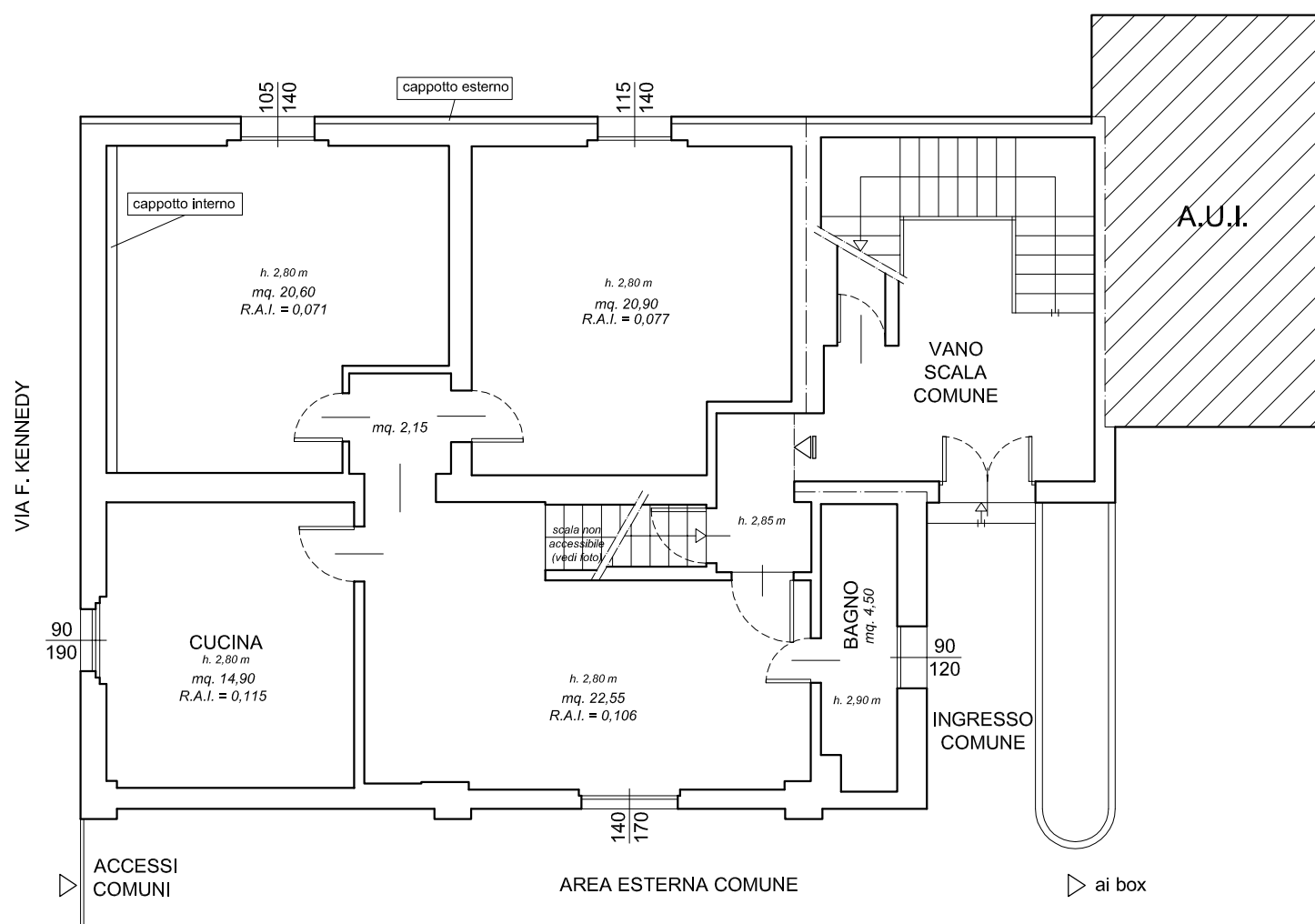

PIANO TERRA_Unità immobiliare

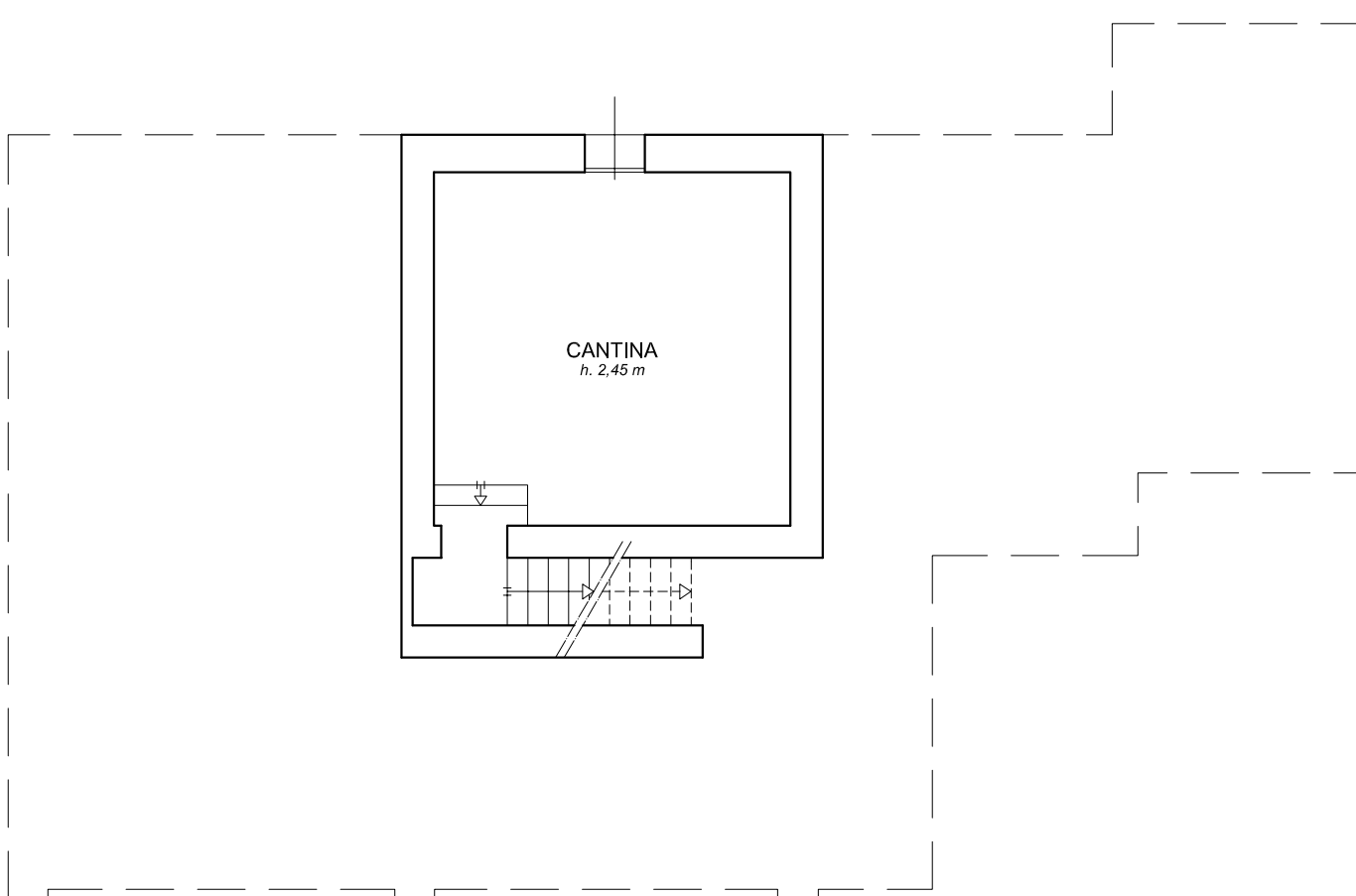

PIANO INTERRATO_Cantina

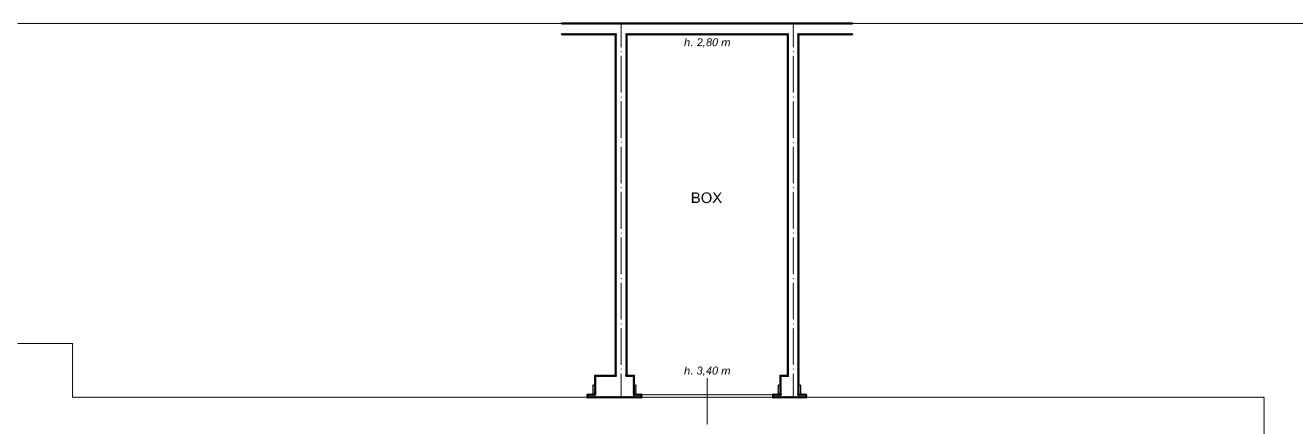

PIANO TERRA_Box

U.I. fg. 01 mapp. 691 sub. 704

- **Piano interrato**
- Cantina = 34,95 mq
- **Piano terra**
- Unità immobiliare = 114,30 mq

U.I. fg. 01 mapp. 690 sub. 702

- **Piano terra**
- Box = 22,25 mq



Esperto estimatore

ing. iun. ANDREA BIZIOLI
BERGAMO - Via Ravizza 26
TEL. 035/322151 FAX 035/322151
E.mail abiziol@gmail.com

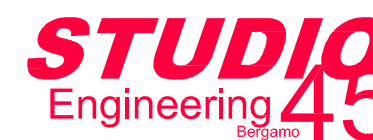

Progetto

Esecuzione immobiliare n. 548/2023

Committente

Tribunale di Bergamo Es. Immobiliari
G.E. Dr.ssa Maria Magri

Oggetto

Rilievo stato di fatto dei luoghi
IMMOBILI VIA F. KENNEDY, 03/A - LEVATE

TAVOLA

LOCALIZZAZIONE UNITÀ IMMOBILIARI
INTERESSATE DALL'ESECUZIONE

DATA	08/01/2024
AGG.	-
SCALA	1 : 100
PRATICA N°	-

TAVOLA NUMERO

U

ESEC. IMM. 548/2023

