

Data presentazione: 22/06/1988 - Data: 02/04/2024 - n. T345477 - Richiedente: BSORRT66E13D1500

Catasto dei Fabbricati - Situazione al 02/04/2024 - Comune di FONTANELLA(D672) - < Foglio 5 - Particella 52 - Subalterno 9 >
VIA ROMA n. 48 Piano S1-T
10 metri

MODULARIO
F. Fog. 1992 - 498



MINISTERO DELLE FINANZE
DIREZIONE GENERALE DEL CATASTO E DEI SERVIZI TECNICI ERARIALI

Mod. A (Nuovo Catasto Edilizio Urbano)

NUOVO CATASTO EDILIZIO URBANO

(R. DECRETO-LEGGE 15 APRILE 1939, N. 662)

Lire
300

Planimetria dell'immobile situato nel Comune di FONTANELLA Via ROMA 48

Ditta [REDACTED]

Allegata alla dichiarazione presentata all'Ufficio Tecnico Erariale di BERGAMO

ESTRATTO MAPPA 1:1000

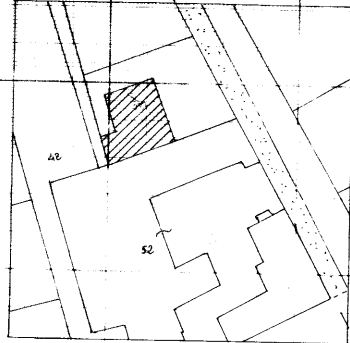

PIANO INTERRATO

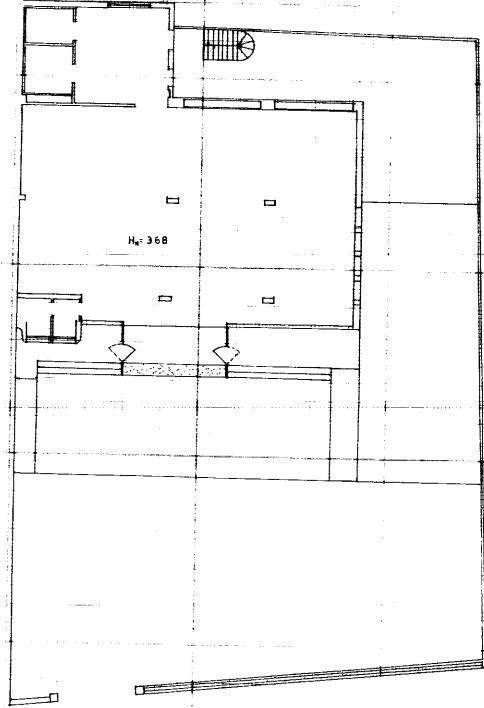
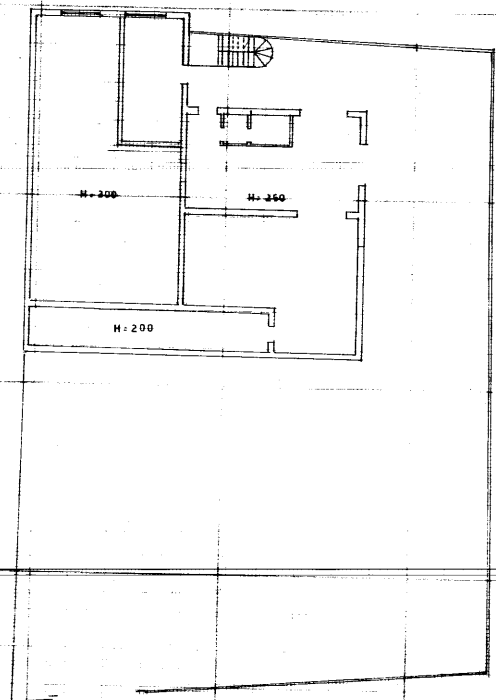

PIANO TERRA

ORIENTAMENTO



SCALA D.F.I.: 200

UNITA' AFFERENTE FG. 5 MAPPALE 52 sub. a. 4

SPAZIO RISERVATO PER LE ANNOTAZIONI D'UFFICIO

DATA
PROT. N°

12365

Compilata dal ARCH. MANUELA
BRAMBILLA (Titolo, nome e cognome del tecnico)
Iscritto all'Albo degli ARCHITETTI 739
della Provincia di BERGAMO
DATA 17.6.88
Firma: MANUELA BRAMBILLA
ALBANO LOMBARDO (BG)

Ultima planimetria in atti

Data presentazione: 22/06/1988 - Data: 02/04/2024 - n. T345477 - Richiedente: BSORRT66E13D1500
Totale schede: 1 - Formato di acquisizione: A2(420x594) - Formato stampa richiesto: A4(210x297)