

MODULARIO  
F. - Cat. S. T. - 313

# NUOVO CATASTO EDILIZIO URBANO

(R. DECRETO-LEGGE 13 APRILE 1978, N. 652)

## Allegato 2

Planimetria dell'immobile situato nel Comune di Romano L. Via Cappuccini

Ditta EDIL ROMANO S.A.S.

Allegata alla dichiarazione presentata all'Ufficio Tecnico Erariale di BERGAMO Scheda N.° 193474

Appartamento al Piano Rialzato H=2.90mt

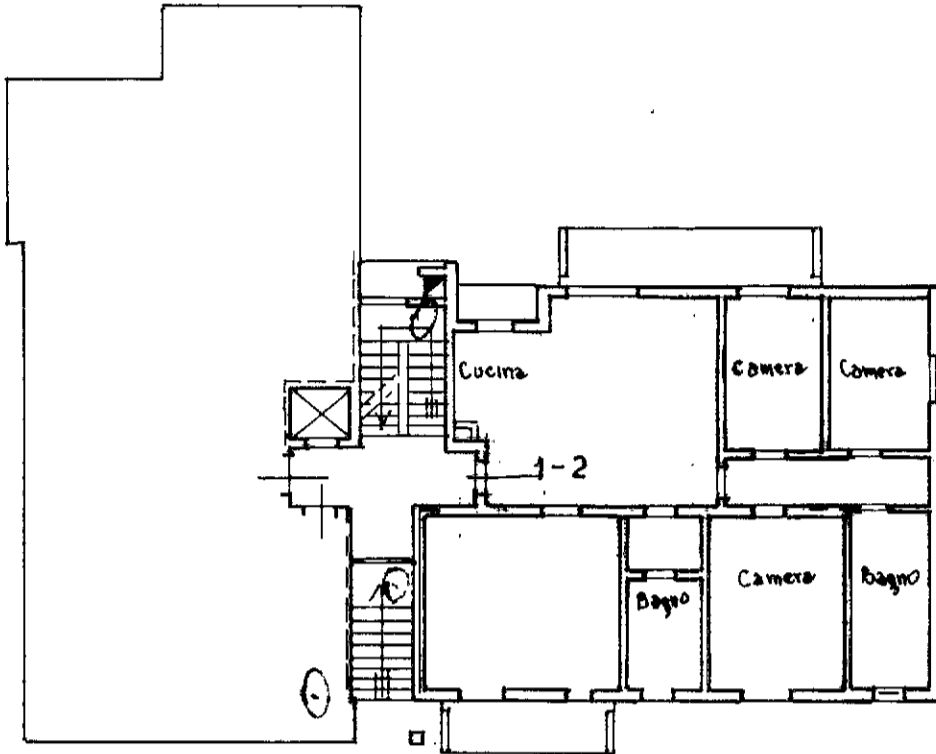

9  
5085/3

CANTINA e locali comuni nel Seminterrato

H=2.10 mt

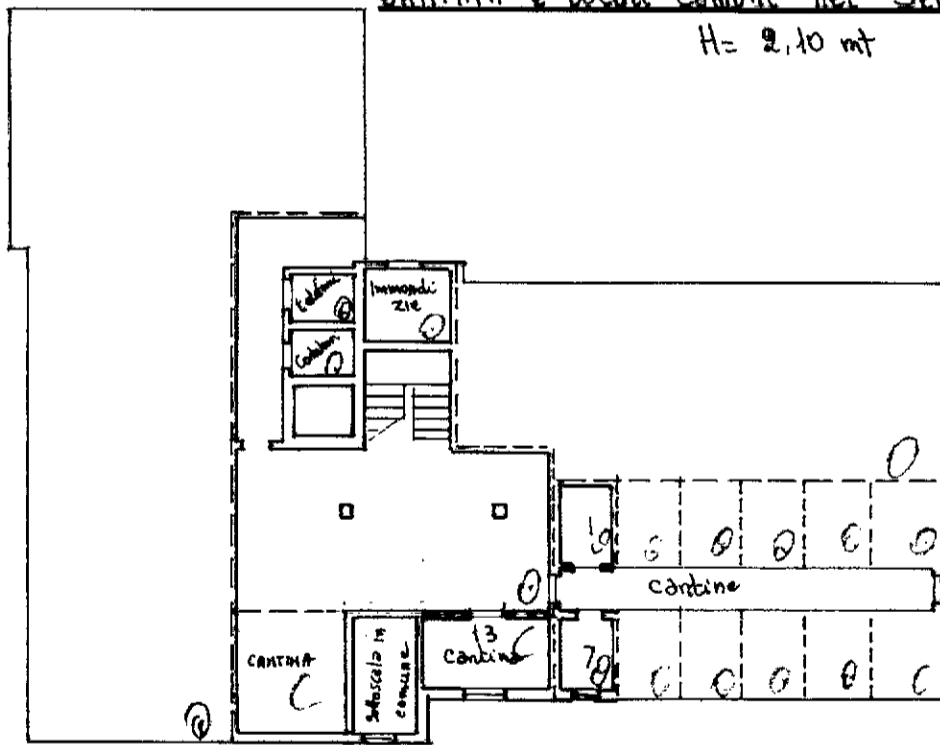

ORIENTAMENTO



SCALA DI 1:200

Spazio riservato per le annotazioni d'ufficio	DATI DEL CATASTO TERRENI DOVE È SORTA LA NUOVA COSTRUZIONE	
DATA <u>3-1-78</u>	Numero della partita <u>1531</u>	
PROT. N.° <u>23</u>	Sezione o Comune censuario <u>Romano L.</u>	
	Foglio <u>9 d</u>	
	Numero di mappa <u>2305 a-</u>	
	Subalterno <u>4190</u>	

Compilata dal Dott. Ing. DAVIDE

(Titolo, nome e cognome del tecnico)

BERGAMI

Iscritto all'Albo degli Ingg.  
della Provincia di Bergamo

DATA 10-1-77

Firma: [Signature]

LA TECNICA

CBSA 2

MODULARIO  
F. - Cat. S. T. - 315

# NUOVO CATASTO EDILIZIO URBANO

(R. DECRETO-LEGGE 11 APRILE 1939, N. 652)

Planimetria dell'immobile situato nel Comune di ROMANO L. Via Cappuccini

Ditta EDIL ROMANO S.A.S.

Allegata alla dichiarazione presentata all'Ufficio Tecnico Erariale di BERGAMO Scheda N.° 193467

strada di lotizzazione

BOX AL SEMINTERRATO H=2,10

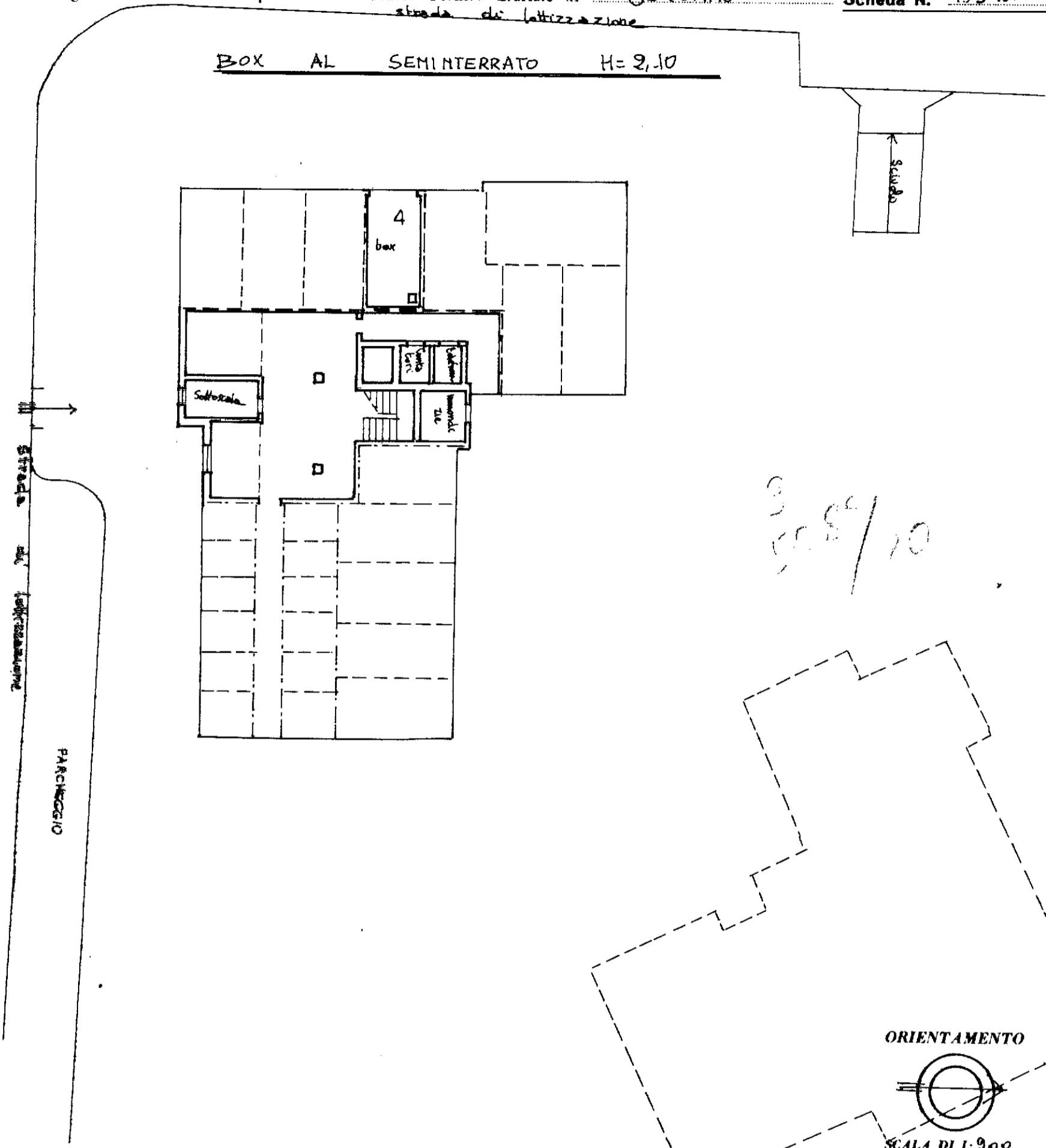

3  
508/10

Spazio riservato per le annotazioni d'ufficio		DATI DEL CATASTO TERRENI DOVE È SORTA LA NUOVA COSTRUZIONE	
DATA	3-1-78	Numero della partita	1531
PROT. N.°	40	Sezione o Comune censuario	Romano L.
		Foglio	21
		Numero di mappa	2305 e
		Subalterno	1-4190

Compilata dal Dott. Ing. DAVIDE BERGAMI  
(Titolo, nome e cognome del tecnico)  
Iscritto all'Albo degli Ingegneri della Provincia di Bergamo  
DATA 10-1-77  
Firma: D. Bergami

LA TECNICA  
CASA 2