

MODULARIO
F. - Cat. S. T. - 313

NUOVO CATASTO EDILIZIO URBANO

(N. DECRETO-LEGGE 13 APRILE 1978, N. 652)

Allegato 2

Planimetria dell'immobile situato nel Comune di Romano L. Via Cappuccini

Ditta XXXXXXXXXX

Allegata alla dichiarazione presentata all'Ufficio Tecnico Erariale di BERGAMO Scheda N.° 193474

Appartamento al Piano Rialzato H= 2,90mt

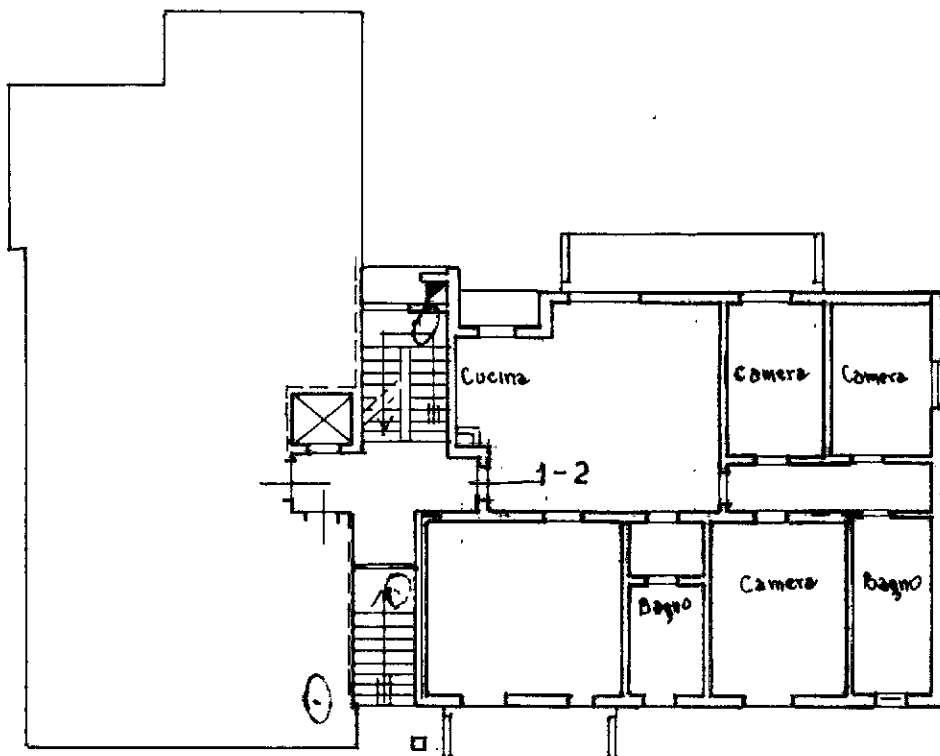

9
5085/3

CANTINA e locali comuni nel Seminterrato

H= 2,10 mt

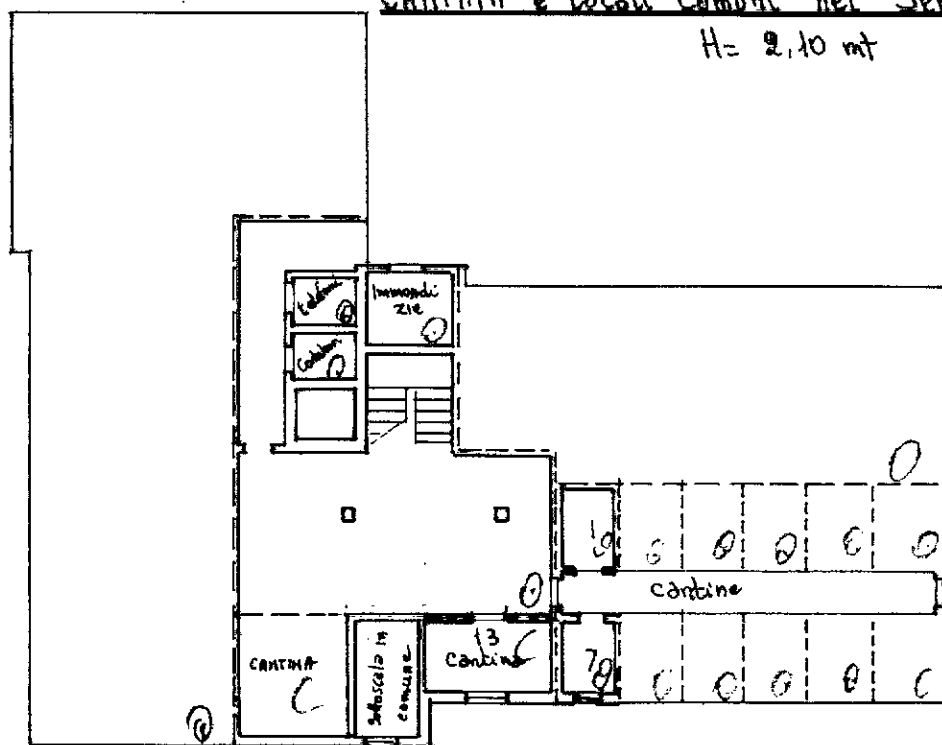

ORIENTAMENTO



SCALA DI 1: 200

Spazio riservato per le annotazioni d'ufficio	DATI DEL CATASTO TERRENI DOVE È SORTA LA NUOVA COSTRUZIONE	
DATA <u>3-1-78</u>	Numero della partita <u>1531</u>	
PROT. N.° <u>23</u>	Sezione o Comune censuario <u>Romano L.</u>	
	Foglio <u>9 d</u>	
	Numero di mappa <u>2305 a-</u>	
	Subalterno <u>4190</u>	

Compilata dal Dott. Ing. DAVIDE

(Titolo, nome e cognome del tecnico)

BERGAMI

Iscritto all'Albo degli Ingg.
della Provincia di Bergamo

DATA 10-1-77

Firma: [Signature]

LA TECNICA

CBSA 2

MODULARIO
F. - Cat. S. T. - 315

NUOVO CATASTO EDILIZIO URBANO

(R. DECRETO-LEGGE 11 APRILE 1939, N. 652)

Planimetria dell'immobile situato nel Comune di ROMANO L. Via Capuccini

Ditta XXXXXXXXXX

Allegata alla dichiarazione presentata all'Ufficio Tecnico Erariale di BERGAMO Scheda N.° 193467

strada di lotizzazione

BOX AL SEMINTERRATO H=2,10

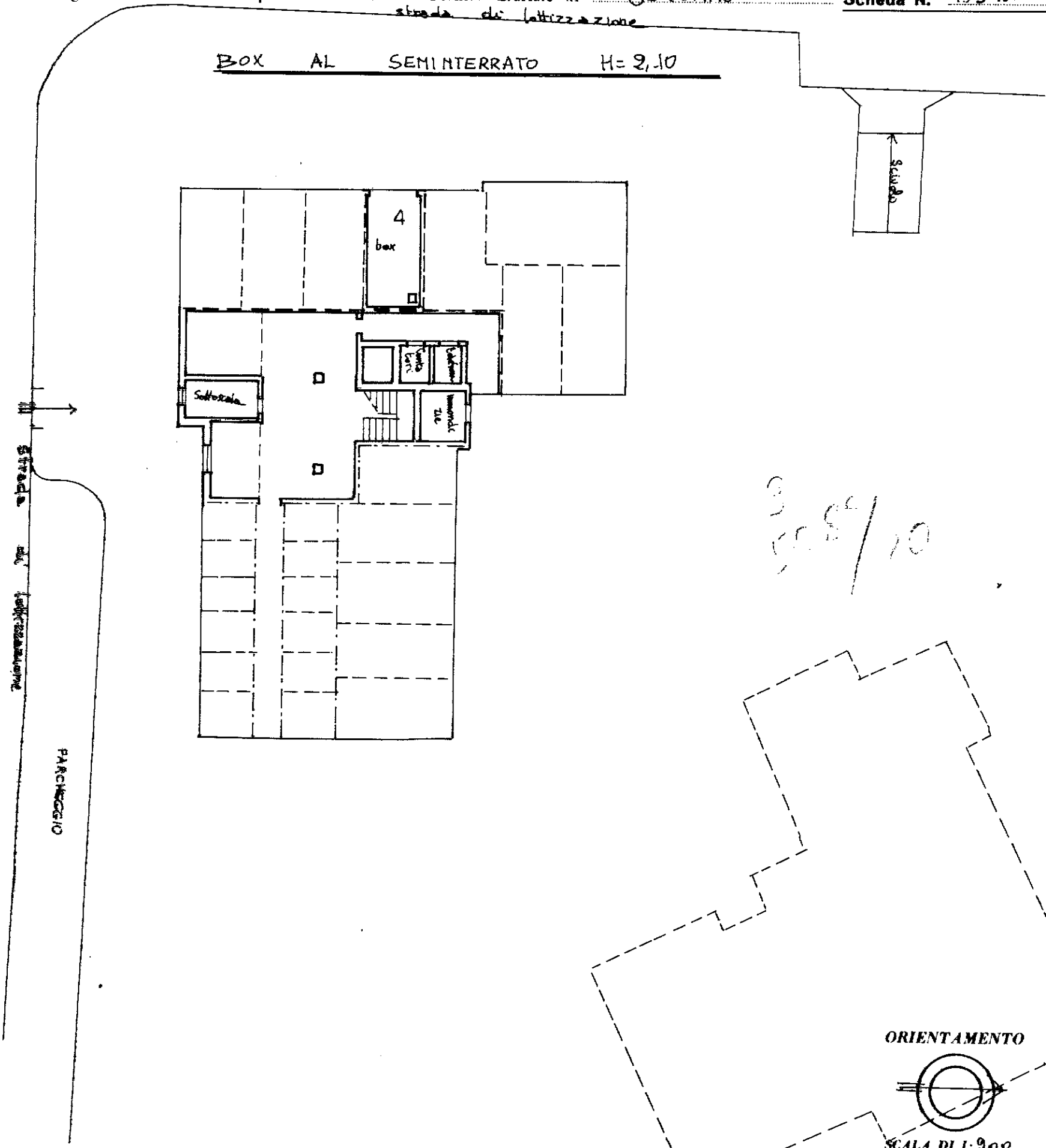

ORIENTAMENTO

SCALA DI 1:200

Spazio riservato per le annotazioni d'ufficio		DATI DEL CATASTO TERRENI DOVE È SORTA LA NUOVA COSTRUZIONE	
DATA	3-1-78	Numero della partita	1531
PROT. N.°	40	Sezione o Comune censuario	Romano L.
		Foglio	21
		Numero di mappa	2305 e
		Subalterno	1-4190

Compilata dal Dott. Ing. DAVIDE BERGAMI
(Titolo, nome e cognome del tecnico)

Iscritto all'Albo de gli Ingg. della Provincia di Bergamo

DATA 10-1-77

Firma: D. Bergami

LA TECNICA

CASA 2