



N=5049900

E=1543200

1 Particella: 891

Comune: (BG) BREMBATE/A Scala originale: 1:1000

Foglio: 904 All: A Dimensione cornice: 267.000 x 189.000 metProtocollo pratica T360283/2023

24-Nov-2023 19:39:50

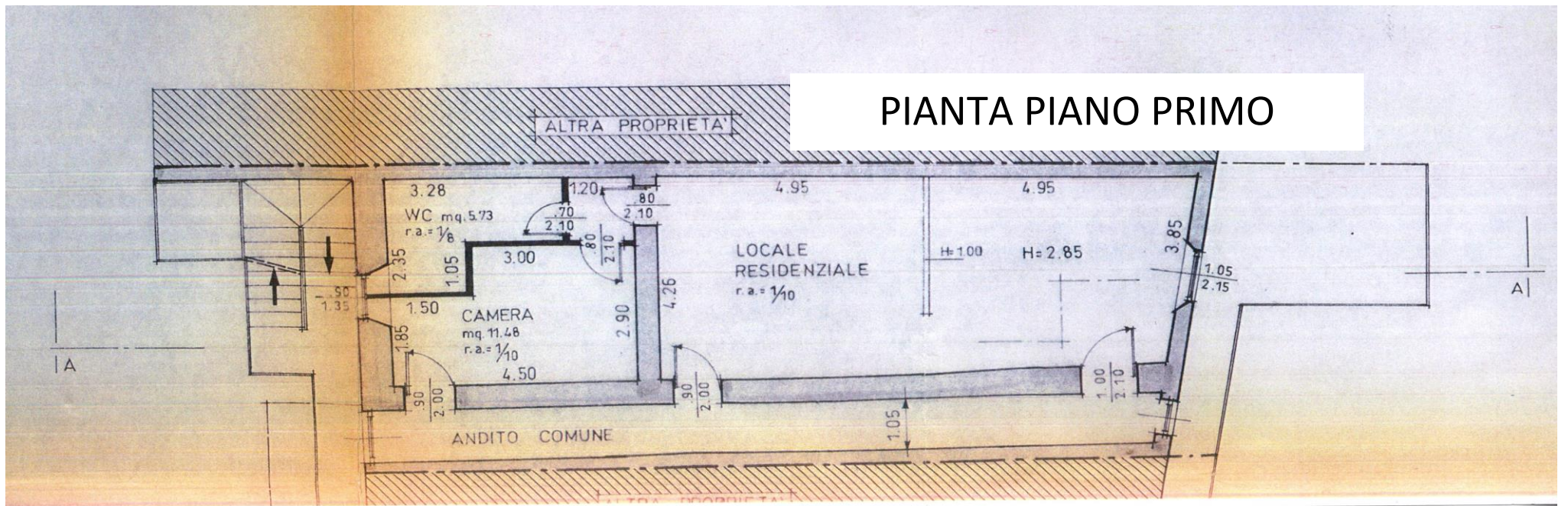
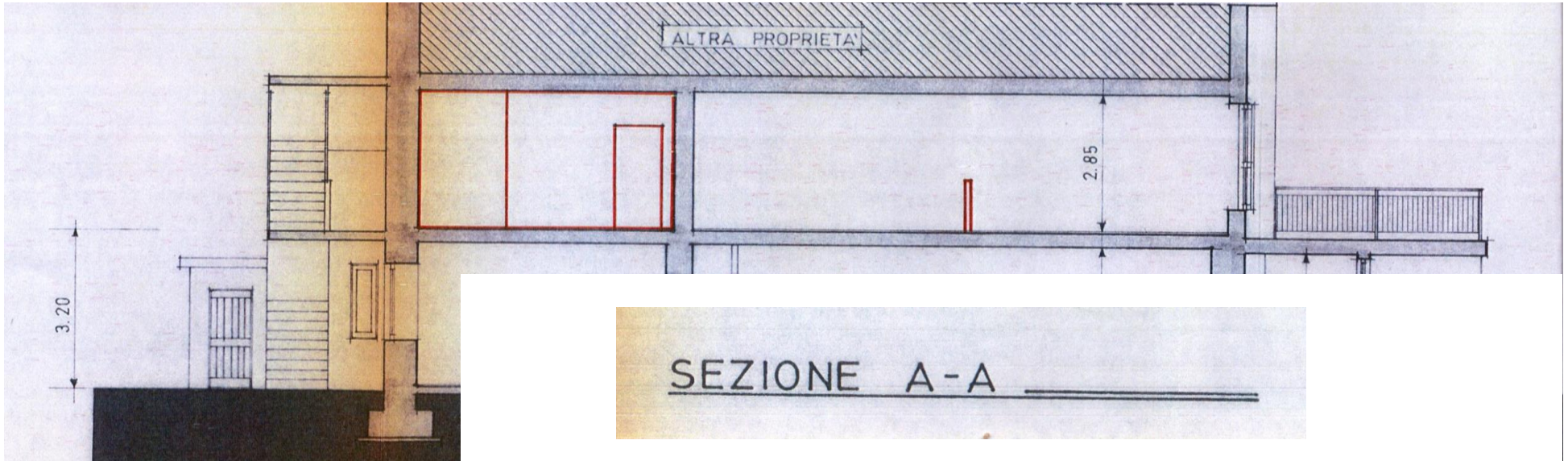

MODULARIO
F. rig. rend. 497



MINISTERO DELLE FINANZE
DIPARTIMENTO DEL TERRITORIO

CATASTO EDILIZIO URBANO (RDL 13-4-1939, n. 652)

1117
200

Planimetria di u.i.u. in Comune di **BREMBATE** via **VIC. CONSOLI** civ. **4**

SOSTITUZIONE PLANIMETRIA FG.5 MAPP. 891 SUB: 702

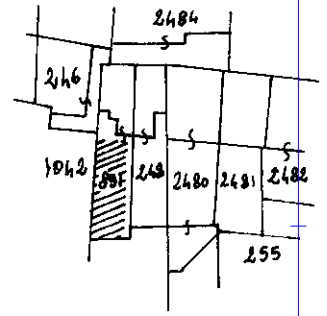

ESTRATTO MAPPA SCALA 1:1000

PIANO PRIMO

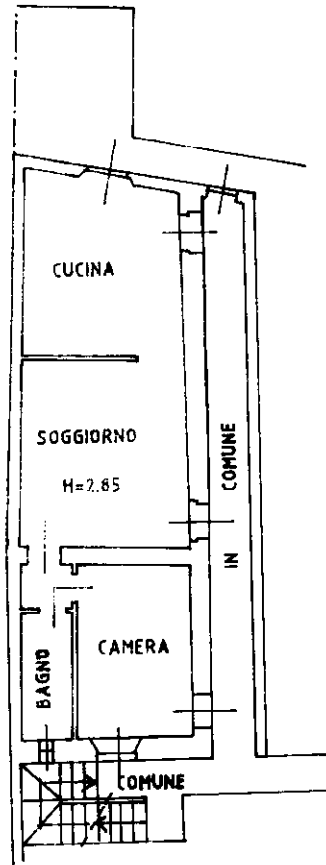

PIANO TERRA

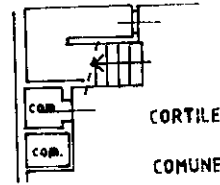

ORIENTAMENTO

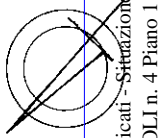

SCALA DI 200

Roma - Istituto Poligrafico e Zecca dello Stato - P.v.

Catasto dei Fabbricati - Stradazioni al 24/11/2023 - Comune di BREMBATE(B137) - < Sez. urbana BS - Foglio 5 - Particella 891 - Subalterno 702 >
VICOLE CONSOLI n. 4 Piano 1

RISERVATO ALL'UFFICIO

Dichiarazione di N.C.
Ultima planimetria di variazione

Compilata dal **GEOM. MAGGIONI GIUSEPPE**

Data presentazione: 21/12/1999 - Data: 24/11/2023 - n. T354925 - Richiedente: CLLBRN54P08B434Z
Totale schede: 1 - Formato di acquisizione: A4(210x297) - Formato stampa richiesto: A4(210x297) - Foglio 5470

n. sub data **1-12-99** Firma **GEOM. MILANO**