

dr. arch. Laura Camilla Corna

## Rilievo fotografico

Es. Imm. 453/2022

promossa da

contro l

### **Appartamento a primo piano e sottotetto**

Comune di Misano Gera d'Adda (BG), Via Roma n. 27

Rilievo effettuato in data 22 novembre 2022



foto 1 – Vista della facciata dal cortile interno.

VIA MARTINELLA N. 41 - 24020 TORRE BOLDONE BG - laura.corna@archiworldpec.it

dr. arch. Laura Camilla Corna



Foto 2 - L'androne d'ingresso al cortile dalla via Roma.

Foto 3 - Il portone d'ingresso al vano scala.



VIA MARTINELLA N. 41 - 24020 TORRE BOLDONE BG - laura.corna@archiworldpec.it



dr. arch. Laura Camilla Corna



Foto 4 -5 - Angolo cottura e soggiorno al primo piano.

VIA MARTINELLA N. 41 - 24020 TORRE BOLDONE BG - laura.corna@archiworldpec.it

dr. arch. Laura Camilla Corna



Foto 6 - Il ripostiglio di fronte all'angolo cottura.

Foto 7 - Il soggiorno con le porte verso camera e bagno.



VIA MARTINELLA N. 41 - 24020 TORRE BOLDONE BG - laura.corna@archiworldpec.it



dr. arch. Laura Camilla Corna



Foto 8-9 – Il corridoio d'accesso e la camera ricavata dietro l'angolo cottura.

VIA MARTINELLA N. 41 - 24020 TORRE BOLDONE BG - laura.corna@archiworldpec.it

dr. arch. Laura Camilla Corna



Foto 10-11 – Camera matrimoniale e bagno.



VIA MARTINELLA N. 41 - 24020 TORRE BOLDONE BG - laura.corna@archworldpec.it



dr. arch. Laura Camilla Corna

Foto 12-13 – Soggiorno con angolo cottura del secondo piano mansardato.

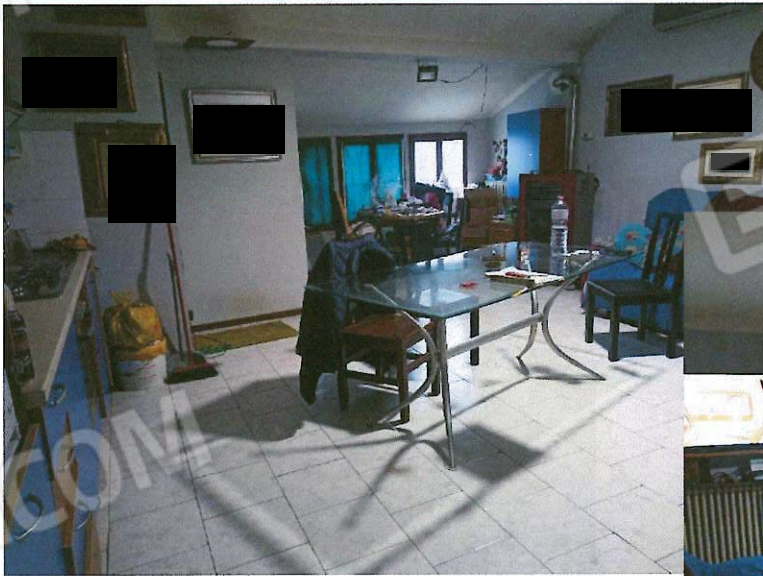

VIA MARTINELLA N. 41 - 24020 TORRE BOLDONE BG - laura.corna@archiworldpec.it

dr. arch. Laura Camilla Corna



Foto 14-15 – Antibagno e bagno.



VIA MARTINELLA N. 41 - 24020 TORRE BOLDONE BG - laura.corna@archiworldpec.it



dr. arch. Laura Camilla Corna



Foto 16-17 – Disimpegno e camera.

VIA MARTINELLA N. 41 - 24020 TORRE BOLDONE BG - laura.corna@archiworldpec.it

dr. arch. Laura Camilla Corna



Foto 18 – Ripostiglio.

VIA MARTINELLA N. 41 - 24020 TORRE BOLDONE BG - laura.corna@architworldpec.it