

TRIBUNALE DI BERGAMO  
 PROCEDURA ESECUTIVA IMMOBILIARE n.221/2023 R.G.  
 Bene in VALBONDIONE (BG), via Galizzi n.4

ALL.4B Planimetria stato attuale scala 1:100  
 U.I. ad uso residenziale fg.LI/9, mapp.2833, sub.48

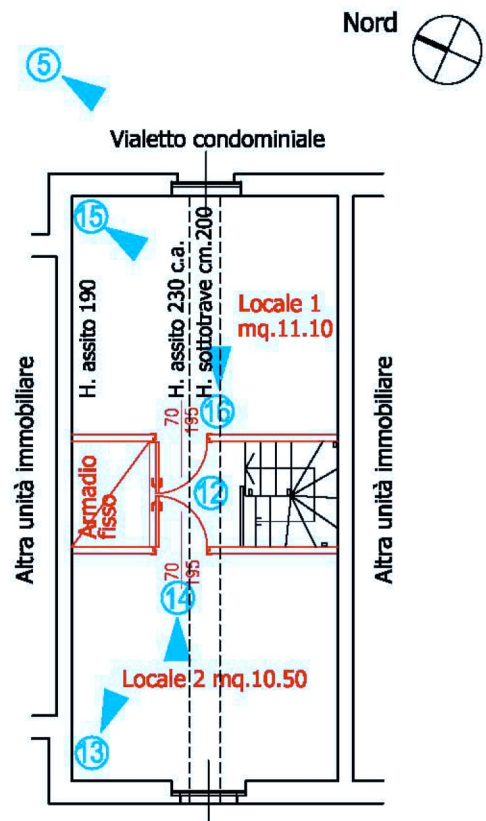
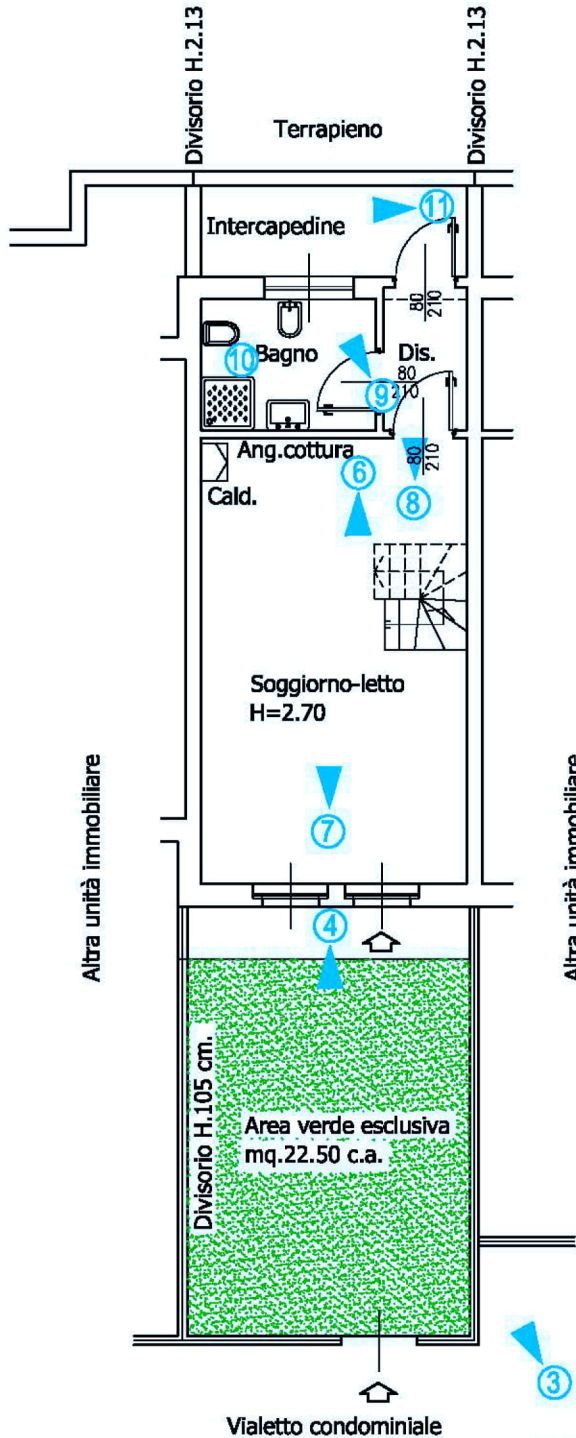

**SOTTOTETTO ACCESSIBILE  
 NON ABITABILE**

SCALA 1:100 H.media m.2.10 c.a.

SLP locali PT= mq.30 c.a.  
 SLP intercapedine interrata = mq.5 c.a.  
 SLP Sottotetto = mq.29 c.a.

**PIANO TERRA**

SCALA 1:100 H.2.70 sotto assito

Numero progressivo fotografie (All.4A) n. **RIPRESA FOTOGRAFICA**

Realizzazioni in assenza di titolo edilizio