

## TRIBUNALE DI BERGAMO

UFFICIO ESECUZIONI IMMOBILIARI  
PROCESSO DI ESECUZIONE IMMOBILIARE  
N. Reg.Es.Imm. 19/2021

Giudice dell'Esecuzione **Dott. Bruno CONCA**

C.T.U. Dott. Arch. Marco ABBATE

Allegati all'ELABORATO PERITALE

Planimetria immobile oggetto di causa, sito a GANDINO (BG) in via G. MAZZINI n. 18 (24-26) - Via A.DIAZ

### LOTTO UNICO

- **ABITAZIONE** identificata al Foglio 33, Mappale 764, Sub. 4, Cat. A/4, Piano 1
- **ABITAZIONE** identificata al Foglio 33, Mappale 764, Sub. 5, Cat. A/4, Piano 2
- **QUOTE DI SPAZI COMUNI**

TAVOLA 2  
STATO DI FATTO  
RILIEVO PERITALE  
SCALA 1:100

### SEZIONE A-A

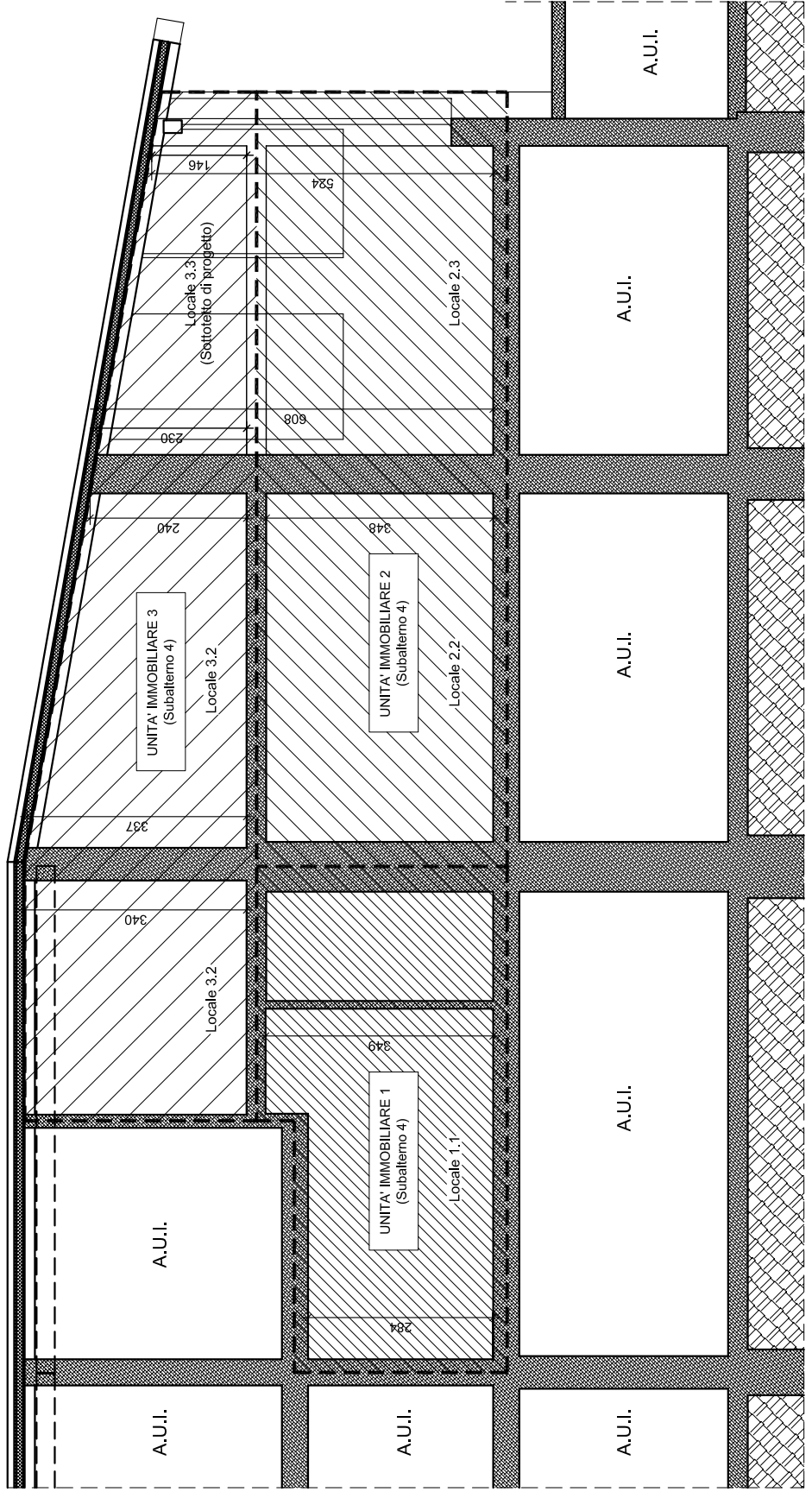

## TRIBUNALE DI BERGAMO

UFFICIO ESECUZIONI IMMOBILIARI  
PROCESSO DI ESECUZIONE IMMOBILIARE  
N. Reg.Es.Imm. 19/2021

Giudice dell'Esecuzione **Dott. Bruno CONCA**

C.T.U. Dott. Arch. Marco ABBATE

Allegati all'ELABORATO PERITALE

Planimetria immobile oggetto di causa, sito a GANDINO (BG) in via G. MAZZINI n. 18 (24-26) - Via A.DIAZ

### LOTTO UNICO

- **ABITAZIONE** identificata al Foglio 33, Mappale 764, Sub. 4, Cat. A/4, Piano 1
- **ABITAZIONE** identificata al Foglio 33, Mappale 764, Sub. 5, Cat. A/4, Piano 2
- **QUOTE DI SPAZI COMUNI**

## TAVOLA 2.A - RILIEVO PERITALE SOVRAPPOSIZIONI SCALA 1:100

### LEGENDA DIFFORMITA' CATASTALI

Consistenza rilevata  
Consistenza catastale  
Progetto preliminare

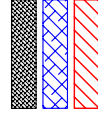

### SEZIONE A-A

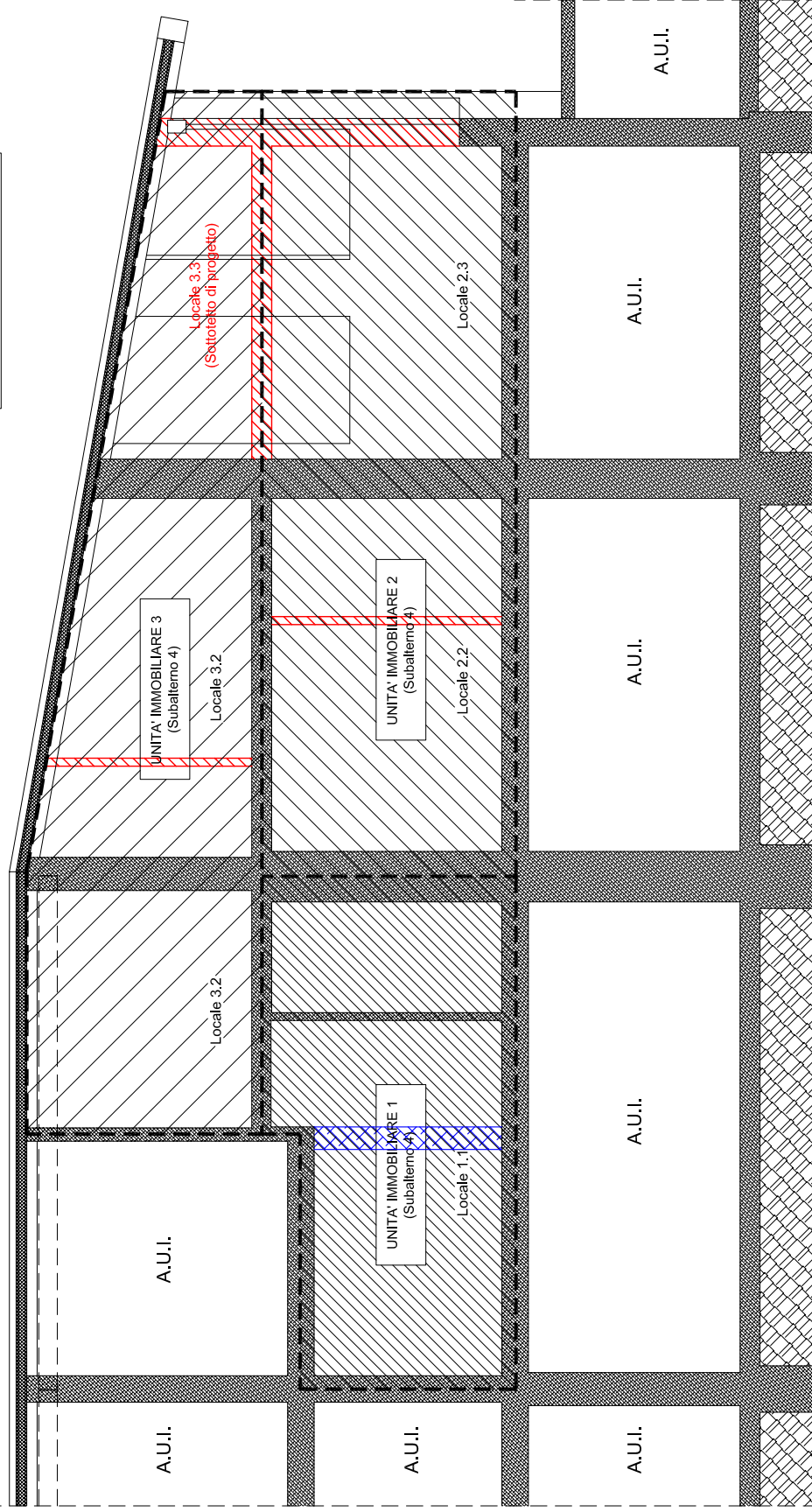

# TRIBUNALE DI BERGAMO

UFFICIO ESECUZIONI IMMOBILIARI  
PROCESSO DI ESECUZIONE IMMOBILIARE  
N. Reg.Es.Imm. 19/2021

Giudice dell'Esecuzione **Dott. Bruno CONCA**

C.T.U. Dott. Arch. Marco ABBATE

Allegati all' ELABORATO PERITALE

Planimetria immobile oggetto di causa, sito a GANDINO (BG) in via G. MAZZINI n. 18 (24-26) - Via A.DIAZ

## LOTTO UNICO

- **ABITAZIONE** identificata al Foglio 33, Mappale 764, Sub. 4, Cat. A/4, Piano 1
- **ABITAZIONE** identificata al Foglio 33, Mappale 764, Sub. 5, Cat. A/4, Piano 2
- **QUOTE DI SPAZI COMUNI**

## TAVOLA 1 STATO DI FATTO RILIEVO PERITALE SCALA 1:100

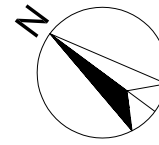

### PIANTA PIANO PRIMO

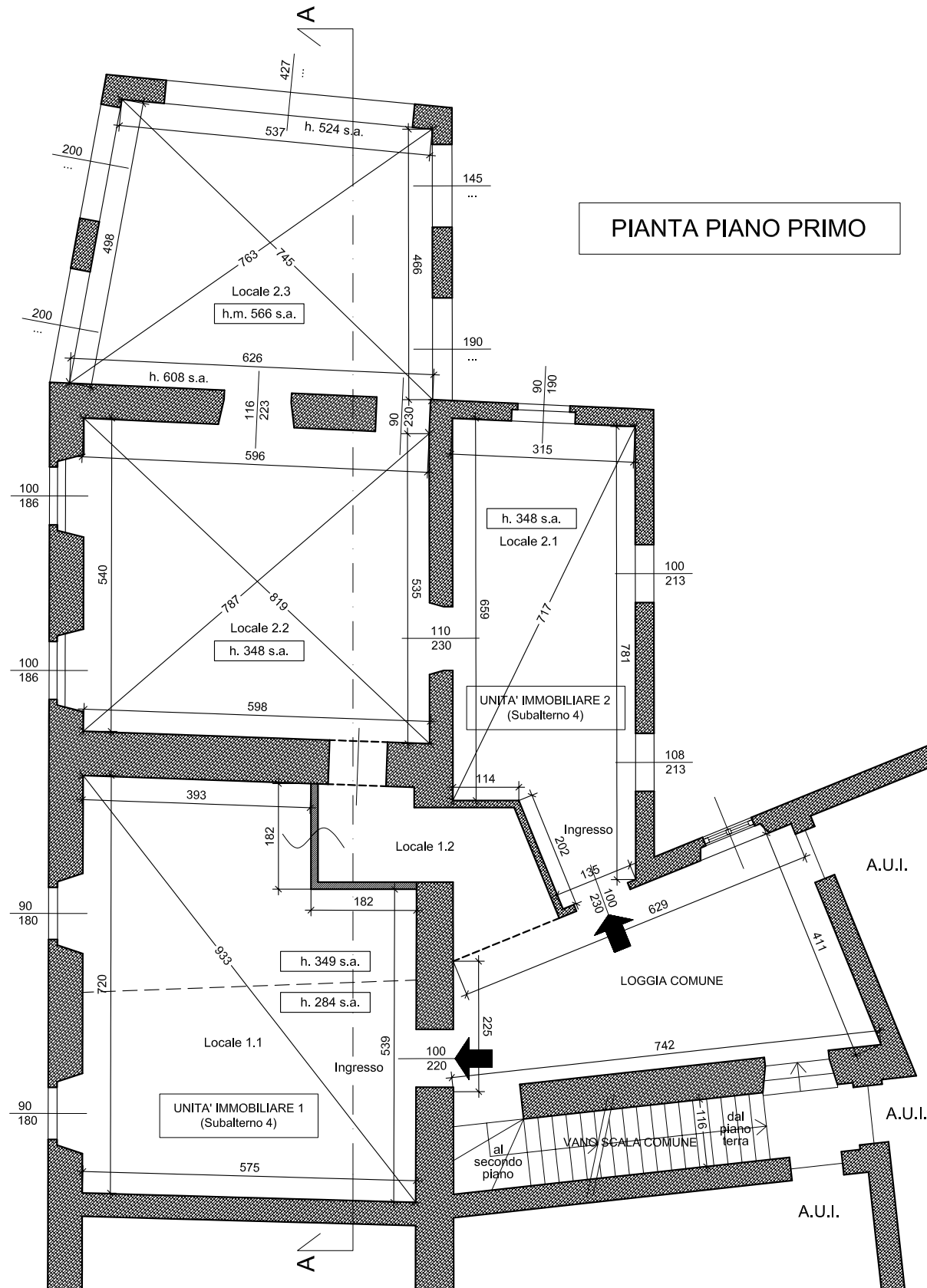

### PIANTA PIANO SECONDO

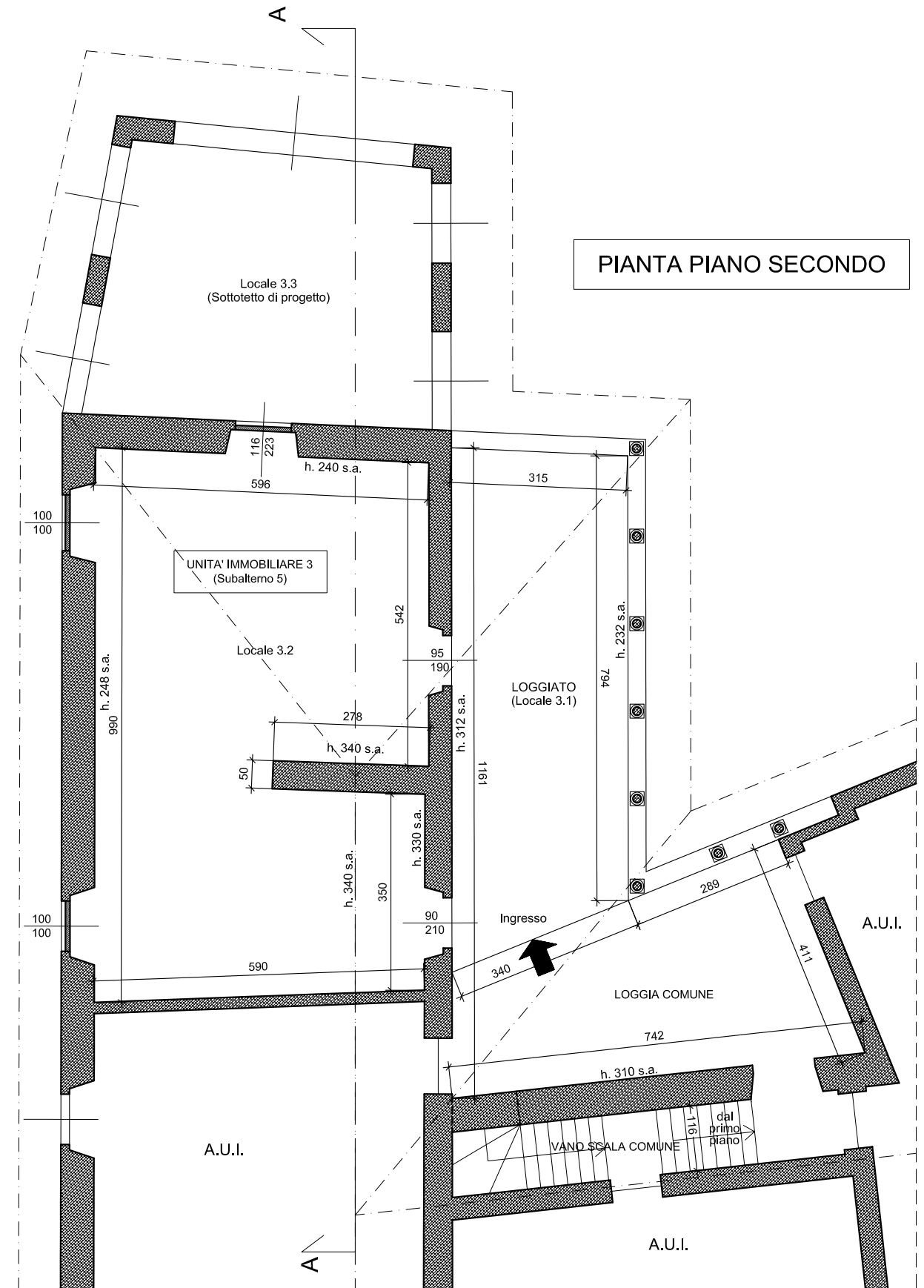

# TRIBUNALE DI BERGAMO

UFFICIO ESECUZIONI IMMOBILIARI  
PROCESSO DI ESECUZIONE IMMOBILIARE  
N. Reg.Es.Imm. 19/2021

Giudice dell'Esecuzione **Dott. Bruno CONCA**

C.T.U. Dott. Arch. Marco ABBATE

Allegati all' ELABORATO PERITALE

Planimetria immobile oggetto di causa, sito a GANDINO (BG) in via G. MAZZINI n. 18 (24-26) - Via A.DIAZ

## LOTTO UNICO

- **ABITAZIONE** identificata al Foglio 33, Mappale 764, Sub. 4, Cat. A/4, Piano 1
- **ABITAZIONE** identificata al Foglio 33, Mappale 764, Sub. 5, Cat. A/4, Piano 2
- **QUOTE DI SPAZI COMUNI**

## TAVOLA 1.A - RILIEVO PERITALE SOVRAPPOSIZIONI SCALA 1:100

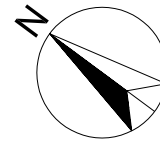

### LEGENDA DIFFORMITA' CATASTALI

Consistenza rilevata

Consistenza catastale

Progetto preliminare



### PIANTA PIANO PRIMO

### PIANTA PIANO SECONDO

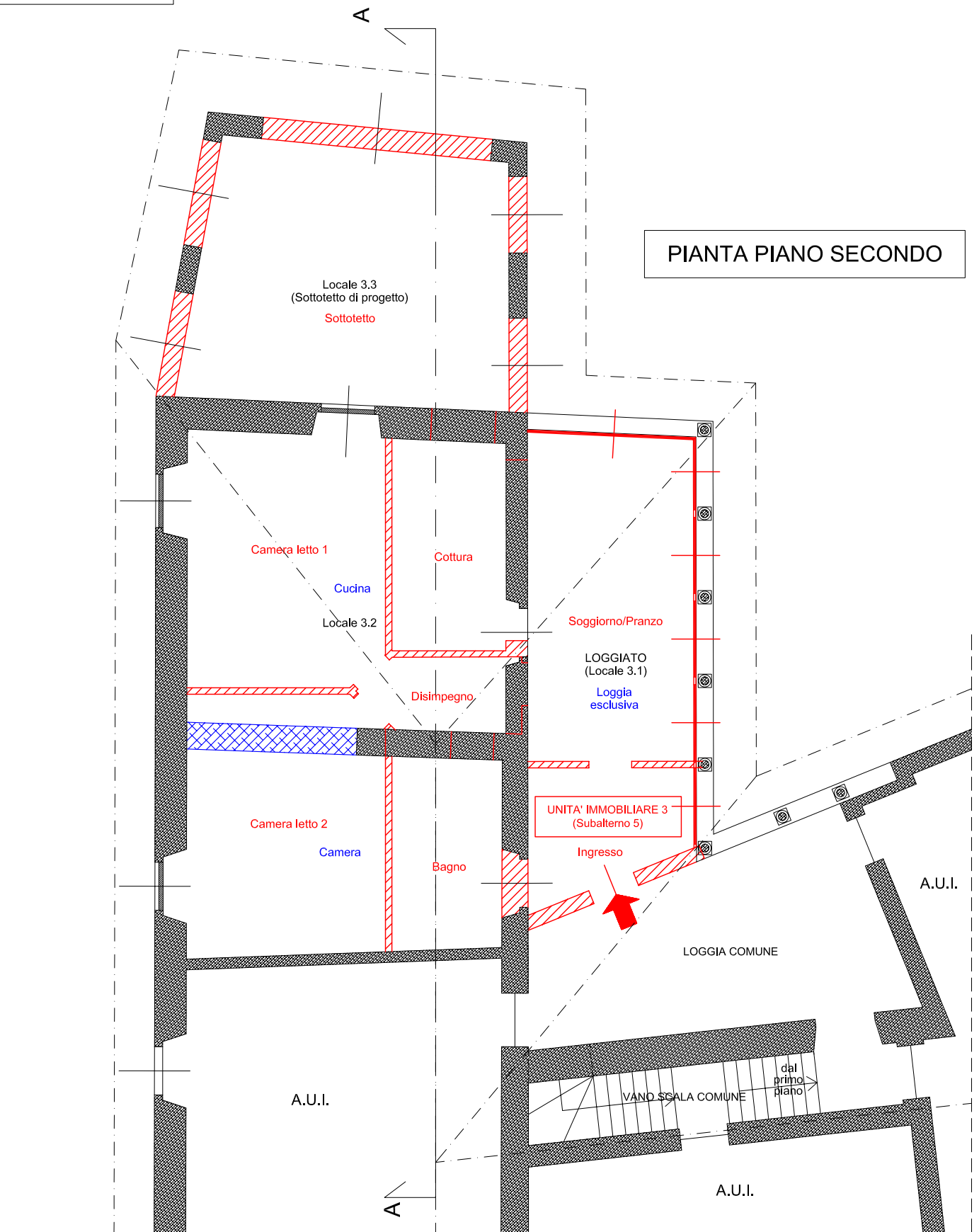
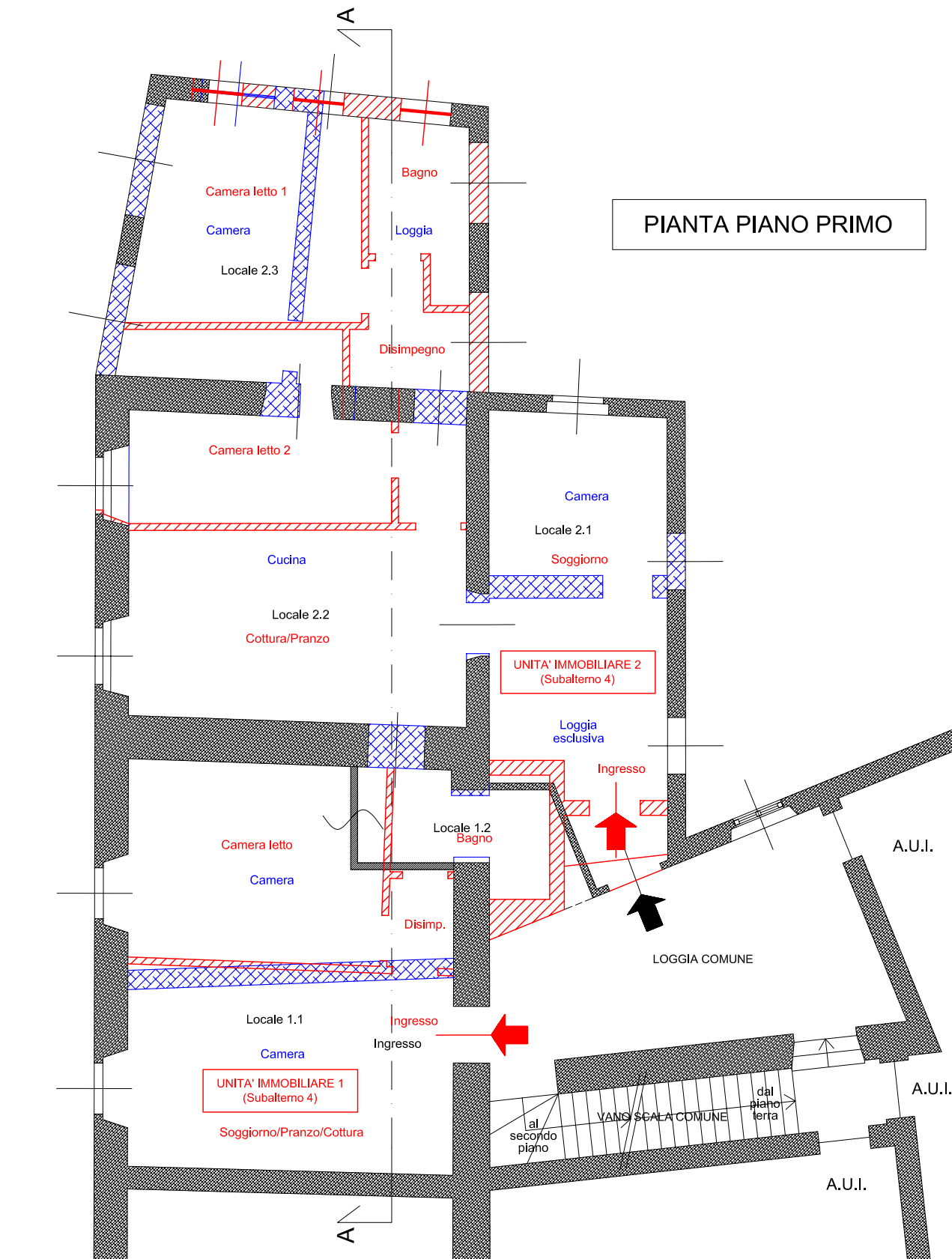

# TRIBUNALE DI BERGAMO

UFFICIO ESECUZIONI IMMOBILIARI  
PROCESSO DI ESECUZIONE IMMOBILIARE  
N. Reg.Es.Imm. 19/2021

Giudice dell'Esecuzione **Dott. Bruno CONCA**

C.T.U. Dott. Arch. Marco ABBATE

Allegati all' ELABORATO PERITALE

Planimetria immobile oggetto di causa, sito a GANDINO (BG) in via G. MAZZINI n. 18 (24-26) - Via A.DIAZ

## LOTTO UNICO

- **ABITAZIONE** identificata al Foglio 33, Mappale 764, Sub. 4, Cat. A/4, Piano 1
- **ABITAZIONE** identificata al Foglio 33, Mappale 764, Sub. 5, Cat. A/4, Piano 2
- **QUOTE DI SPAZI COMUNI**

TAVOLA 3  
STATO DI FATTO  
RILIEVO PERITALE  
SCALA 1:200

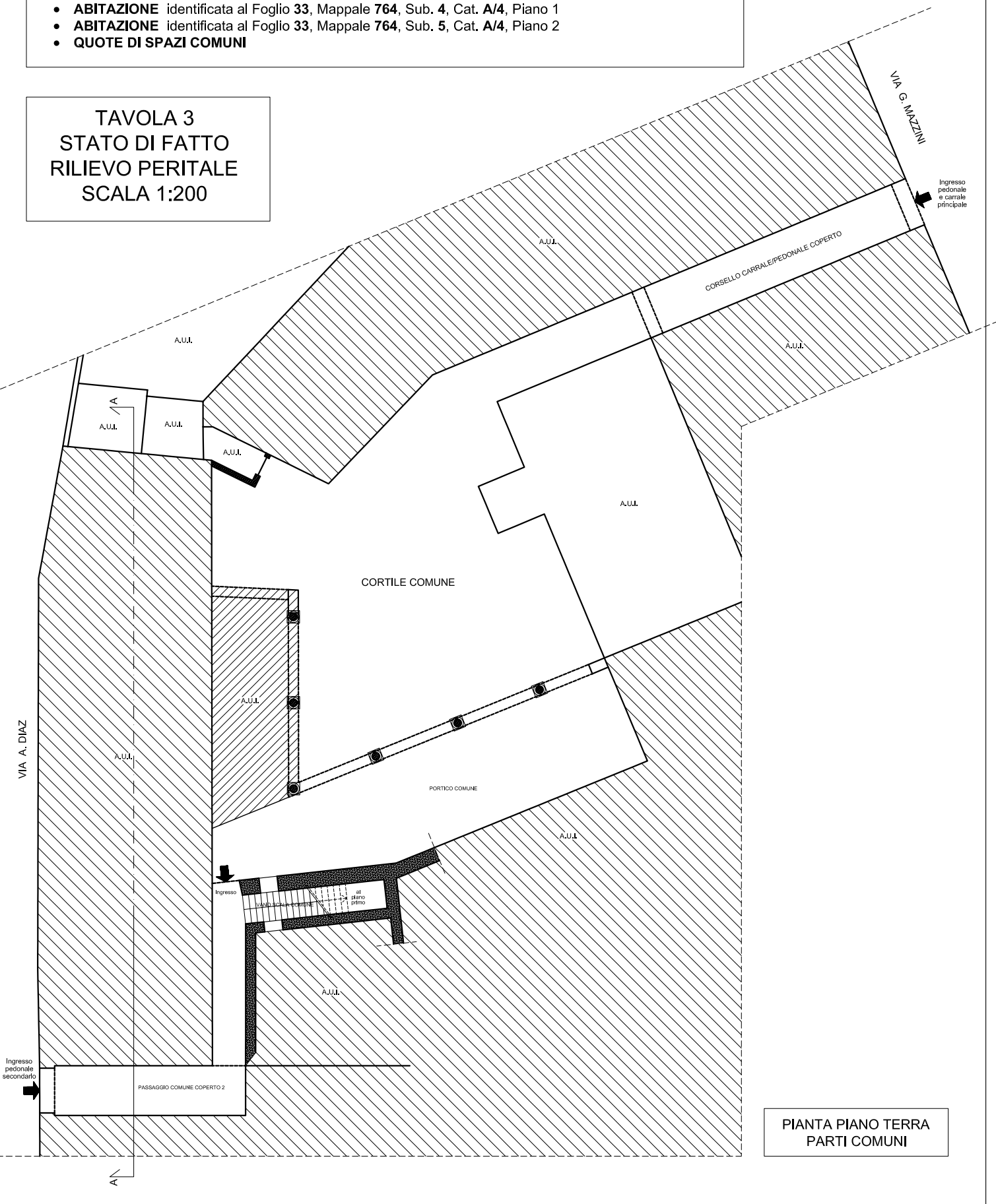

PIANTA PIANO TERRA  
PARTI COMUNI