

Allegato N. 1

*Estratto di mappa – Visure storiche e schede catastali Foglio 8 particella 3158
subb. 1-2*

Estratto di matrimonio

MODULARIO
F. - Cat. S. T. - 215

Mod. B (Nuovo Catasto Edilizio Urbano)

NUOVO CATASTO EDILIZIO URBANO

(R. DECRETO-LEGGE 13 APRILE 1979, N. 662)

Planimetria dell'immobile situato nel Comune di Cerete Via Donizetti
 Ditta Lunghi Gualtiero nato a MILANO il 22.12.1938
 Allegata alla dichiarazione presentata all'Ufficio Tecnico Erariale di Bergamo Scheda N.° 2267M

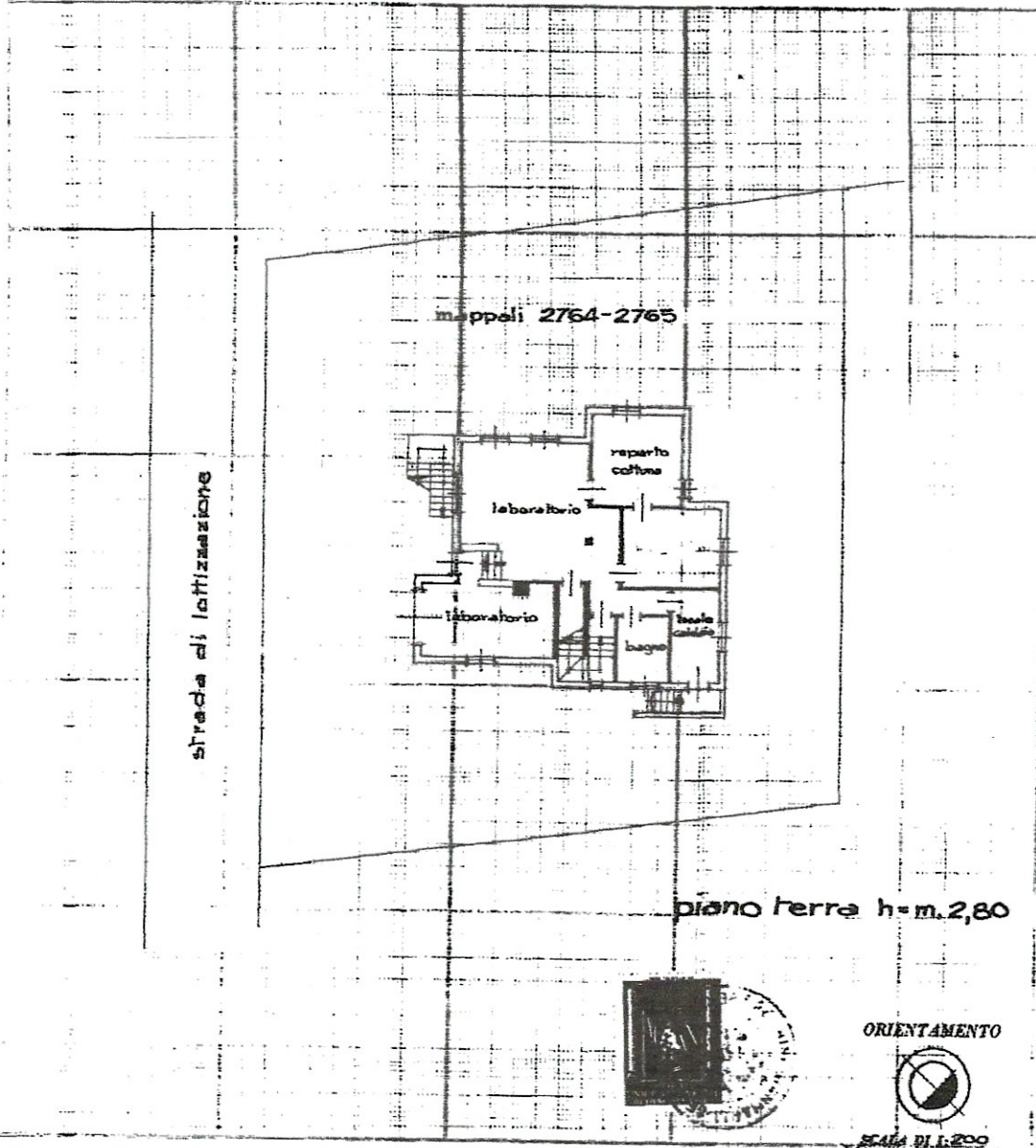

Spazio riservato per le annotazioni d'ufficio	DATI DEL CATASTO TERRENI DOVE È SORTA LA NUOVA COSTRUZIONE		Compilato dal <u>Geom. Gianmaria</u> <small>(Titolo, nome e cognome del tecnico)</small>
	DATA - <u>8 SET 1979</u>	Numero della partita <u>/</u>	<u>Facchini</u>
PROT. N.° <u>2648</u>	Sezione o Comune censuario <u>Cerete</u>	Foglio <u>B</u>	Iscritto all'Albo dei Geometri
	Numero di mappa <u>2764-2765</u>	Subalterna <u>/</u>	Nella Provincia di <u>Bergamo</u>
			DATA <u>23 luglio 1979</u>
			Firma <u>[Signature]</u>

ICA Bg

Catasto dei Fabbricati - Situazione al 25/03/2024 - Comune di CERETE(C506) - < Foglio 8 - Particella 3158 - Subalterno I >
 VIALE GAETANO DONIZETTI n. SN Piano T

MODULARIO
F. - Cat. S.T. - 315

Mod. B (Nuovo Catasto Edilizio Urbano)

NUOVO CATASTO EDILIZIO URBANO

(R. DECRETO-LEGGI 11 APRILE 1979, N. 662)

Planimetria dell'immobile situato nel Comune di Cerete Via Donizetti
 Ditta Lunghi Gualtiero nato a MILANO il 22-12-1938
 Allegata alla dichiarazione presentata all'Ufficio Tecnico Esareale di Bergamo Scheda N.° 226712

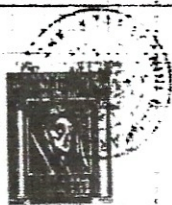
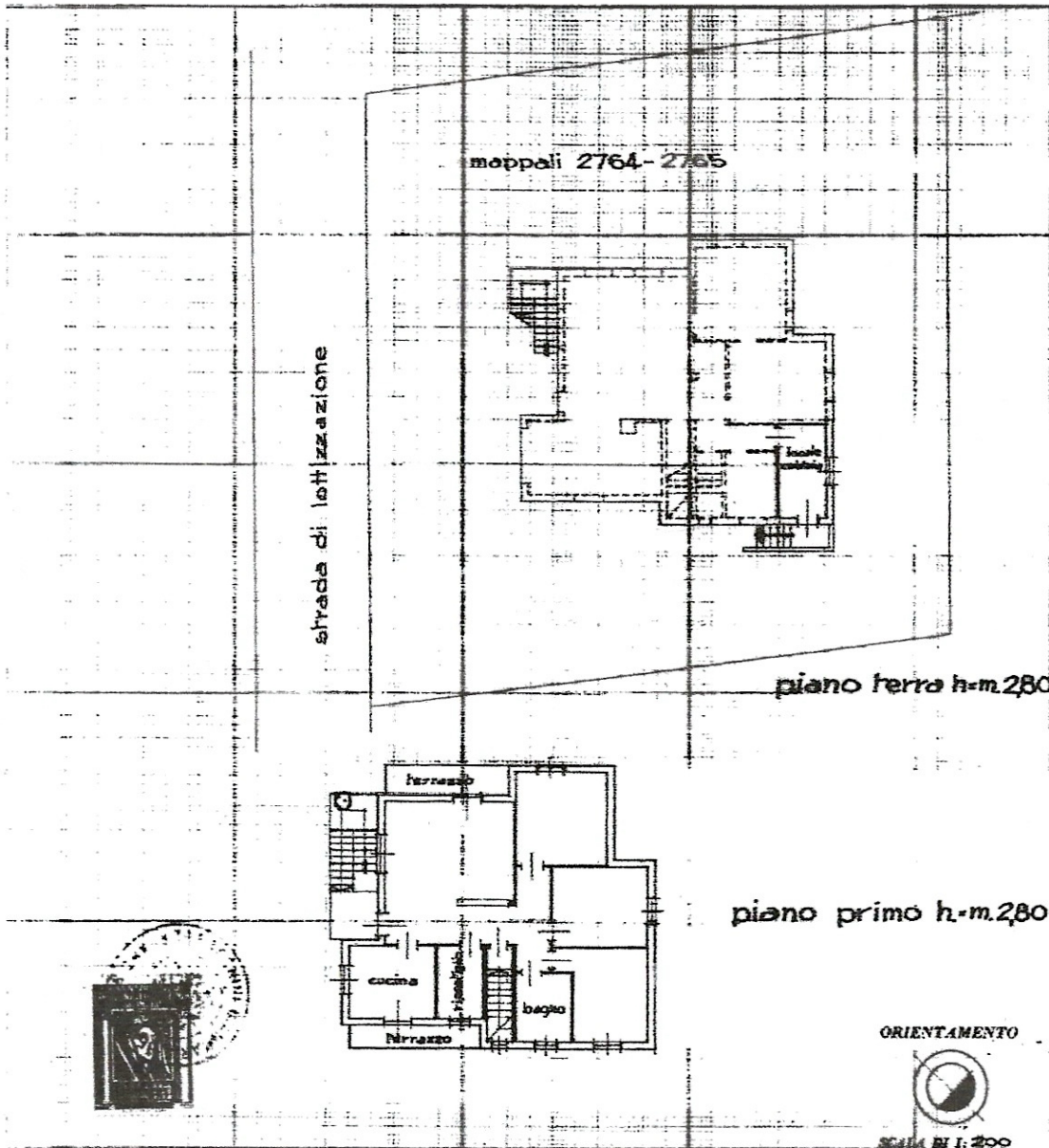

Spazio riservato per le annotazioni d'ufficio	DATI DEL CATASTO TERRENI DOVE È SORTA LA NUOVA COSTRUZIONE		Compilata dal <u>Geom. Gianmaria</u> <small>(Titolo, nome e cognome del tecnico)</small>
	DATA - 8 SET. 1979 PROT. N.° 2649	Numero della partita <u>/</u> Sezione o Comune censuario <u>Cerete</u> Foglio <u>B</u> Numero di mappa <u>2764-2765</u> Subalterno <u>/</u>	Firmato <u>Facchini</u> Iscritto all'Albo dei Geometri della Provincia di <u>Bergamo</u> n. n. n. <u>23 luglio 1979</u> Firm. <u>Donizetti Gianm.</u>

ICA Bg

V/

Ultima planimetria in atti

Catasto fabbricati
Visura attuale per immobile
Situazione degli atti informatizzati al 25/03/2024



Immobile di catasto fabbricati



Causali di aggiornamento ed annotazioni

Informazioni riportate negli atti del catasto al 25/03/2024

Dati identificativi: Comune di **CERETE (C506) (BG)**

Foglio 8 Particella 3158 Subalterno 2

Classamento:

Rendita: **Euro 302,13**

Categoria **A/3^a**, Classe **2**, Consistenza **6,5 vani**

Indirizzo: **VIALE GAETANO DONIZETTI n. SN Piano 1**

Dati di superficie: Totale: **136 m²** Totale escluse aree scoperte ^{b)}: **132 m²**

Ultimo atto di aggiornamento: **VARIAZIONE del 05/03/2018 Pratica n. BG0029746 in atti dal 05/03/2018 AGGIORNAMENTO PLANIMETRICO (n. 7215.1/2018)**

Annotazioni: **CORREZIONE SU DATI METRICI DEL PROTOCOLLO DI PRESENTAZIONE PLANIMETRICA N.2649/1979**

> **Dati identificativi**

Comune di **CERETE (C506) (BG)**
Foglio 8 Particella 3158 Subalterno 2

Impianto meccanografico del 30/06/1987

> **Indirizzo**

VIALE GAETANO DONIZETTI n. SN Piano 1

Impianto meccanografico del 30/06/1987

> **Dati di classamento**

Rendita: **Euro 302,13**
Categoria **A/3^a**, Classe **2**, Consistenza **6,5 vani**

VARIAZIONE del 08/09/1979 in atti dal 23/11/1998 CLASSAMENTO - L.449/97 (n. 2648.1/1979)

> **Dati di superficie**

Totale: 136 m²

Totale escluse aree scoperte ^{b)}: 132 m²

VARIAZIONE del 05/03/2018 Pratica n. BG0029746 in
atti dal 05/03/2018 Protocollo NSD n. AGGIORNAMENTO
PLANIMETRICO (n. 7215.1/2018)

Dati relativi alla planimetria: data di presentazione
08/09/1979, prot. n. 2649

Annotazioni: CORREZIONE SU DATI METRICI DEL
PROTOCOLLO DI PRESENTAZIONE PLANIMETRICA
N.2649/1979

> **Intestazione attuale dell'immobile - totale intestati: 1**

> **1. FERRI Angelo (CF FRRNGL49P06C506N)**
nato a CERETE (BG) il 06/09/1949
Diritto di: Proprieta' per 1/1 (deriva dall'atto 1)

1. VOLTURA D'UFFICIO del 06/11/1989 Pubblico
ufficiale QUARTI Sede CLUSONE (BG) Repertorio n.
38768 - IST.CC10321572-VENDITA TRASC.RP.23836/89
Voltura n. 300.1/2012 - Pratica n. BG0002915 in atti dal
09/01/2012

Visura telematica

Tributi speciali: Euro 0,90

Legenda

a) A/3: Abitazioni di tipo economico

*b) Escluse le "superfici di balconi, terrazzi e aree scoperte pertinenziali e accessorie, comunicanti o non comunicanti"
- cfr. Provvedimento del Direttore dell'Agenzia delle Entrate 29 marzo 2013*



CITTÀ DI CLUSONE

Provincia di Bergamo

**SETTORE AFFARI GENERALI
SERVIZI DEMOGRAFICI**

ESTRATTO PER RIASSUNTO DELL'ATTO DI MATRIMONIO

Art 106 e 108 D.P.R. 3.12.2000, n. 396

Dal Registro degli Atti di Matrimonio
del comune di CLUSONE al N. 7 P. 1 anno 2016 risulta che
il giorno 28 del mese di Giugno dell'anno 2016 alle ore 10:30
hanno contratto matrimonio in CLUSONE (BG)

~~ANNUNZIATA~~
Nata il 13/11/1972 a BRADIA MAROCCO

e

FERRI IVANA
Nata il 13/11/1972 a CLUSONE (BG)
Atto N. 389 P. 1 S. A anno 1972 CLUSONE

ANNOTAZIONI

Con dichiarazione resa nell'atto di matrimonio controscritto, gli sposi hanno scelto il regime della separazione dei beni.

Con provvedimento del Tribunale di BERGAMO n. 116 / 2022 in data 20.01.2022 e' stata pronunciata la separazione giudiziale fra i coniugi di cui all'atto di matrimonio controscritto.

In data 06 GIUGNO 2023 gli sposi controscritti hanno presentato ricorso al Tribunale di BERGAMO per ottenere lo scioglimento del matrimonio cui si riferisce l'atto controscritto.

ESENTE DA IMPOSTA DI BOLLO AI SENSI DELL'ART.7 COMMA 5, DELLA LEGGE 29.12.1990 N.405
Il presente certificato non può essere prodotto agli organi della pubblica amministrazione o ai privati gestori di pubblici servizi - Art. 15 legge 183/2011
CLUSONE, 22 aprile 2024



L'Ufficiale di Stato Civile

LAURA FRATTINI

Laura Frattini