

## **Allegato N. 1**

*Estratto di mappa – Visure storiche e schede catastali Foglio 8 particella 3158  
subb. 1-2*

*Estratto di matrimonio*

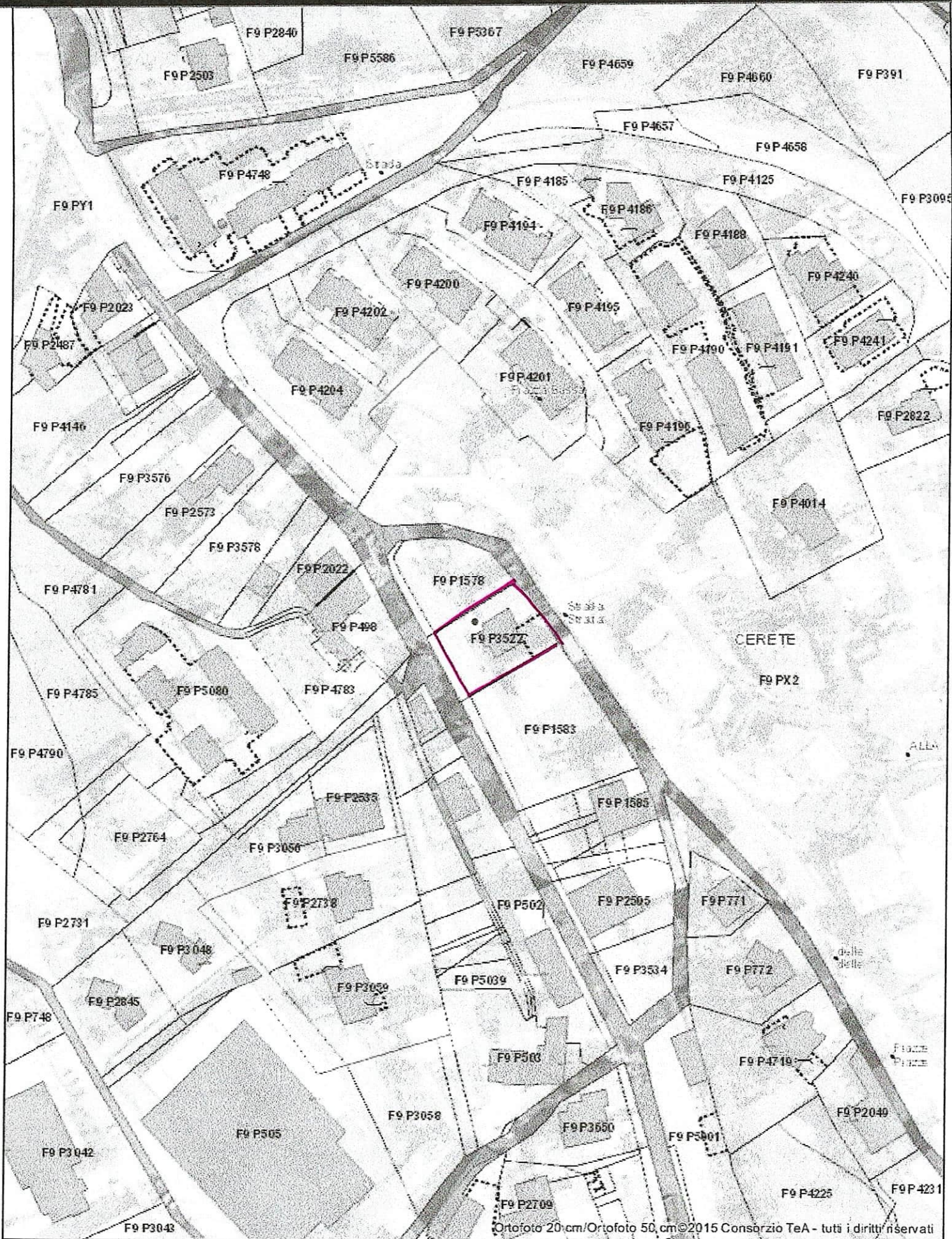

Ortofoto 20 cm/Ortofoto 50 cm ©2015 Consorzio TeA - tutti i diritti riservati

MODULARIO  
F. - Cat. S.T. - 215

Mod. B (Nuovo Catasto Edilizio Urbano)

# NUOVO CATASTO EDILIZIO URBANO

(R. DECRETO-LEGGI 13 APRILE 1979, N. 602)

Planimetria dell'immobile situato nel Comune di Cerete Via Donizetti

Ditta [REDACTED]

Allegata alla dichiarazione presentata all'Ufficio Tecnico Erariale di Bergamo Scheda N.° 2267M

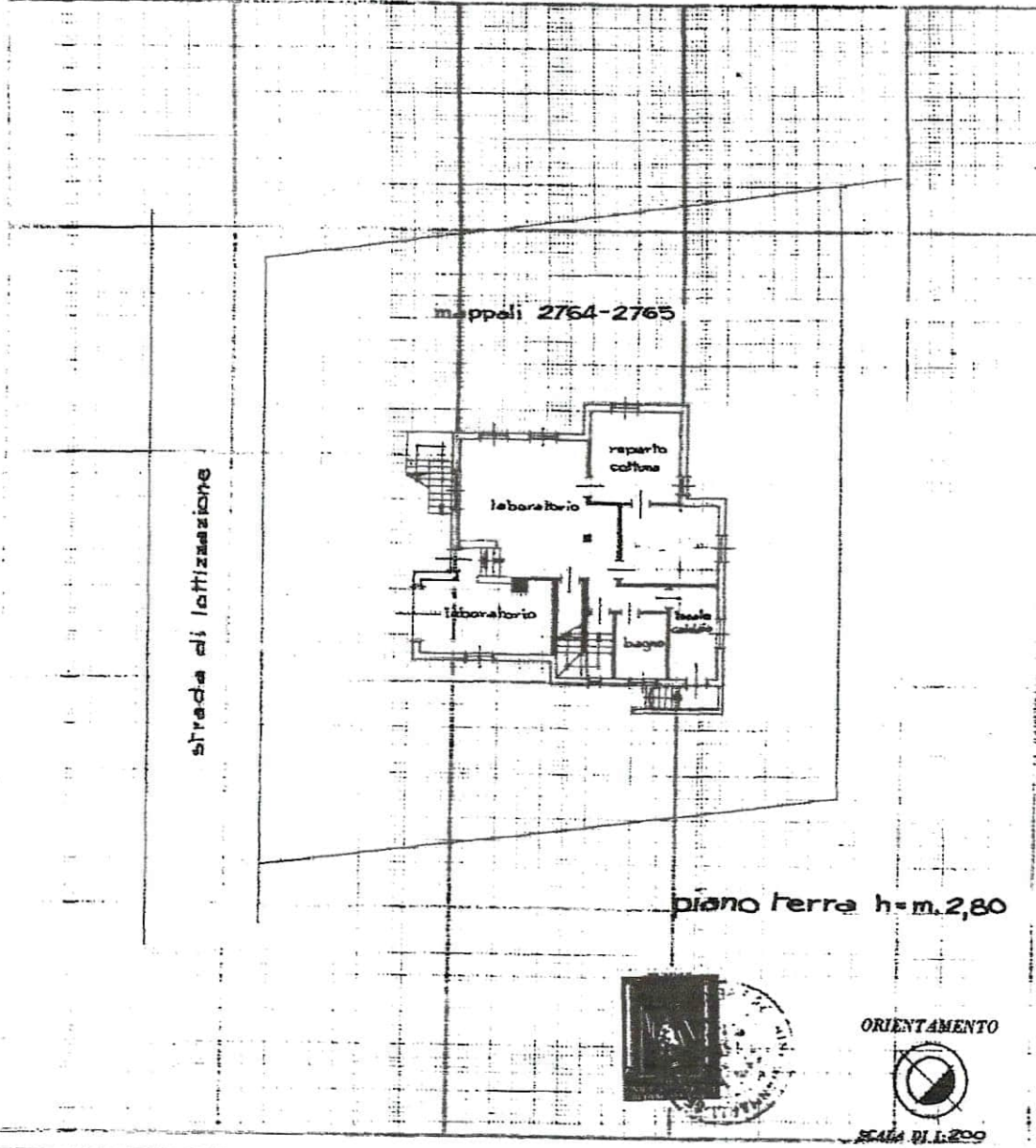

Spazio riservato per le annotazioni d'ufficio	DATI DEL CATASTO TERRENI DOVE È SORTA LA NUOVA COSTRUZIONE		Compilato dal <u>Geom. Gianmaria</u> <small>(Titolo, nome e cognome del tecnico)</small>
	Numero della partita	/	<u>Facchini</u>
DATA - <u>8 SET 1979</u>	Sezione o Comune censuario	<u>Cerete</u>	Iscritto all'Albo dei Geometri
PROT. N.° <u>2648</u>	Foglio	<u>B</u>	della Provincia di <u>Bergamo</u>
	Numero di mappa	<u>2764-2765</u>	DATA <u>23 luglio 1979</u>
	Subalterna	/	Firma <u>[Signature]</u>

Catasto dei Fabbricati - Situazione al 25/03/2024 - Comune di CERETE(C506) - < Foglio 8 - Particella 3158 - Subalterno 1 >  
VIALE GAETANO DONIZETTI n. SN Piano T

Ultima planimetria in atti

MODULARIO  
F. - Cat. S.T. - 313

Mod. B (Nuovo Catasto Edilizio Urbano)

# NUOVO CATASTO EDILIZIO URBANO

(R. DECRETO-LEGE 11 APRILE 1979, N. 462)

Planimetria dell'immobile situato nel Comune di Cerete Via Donizetti

Ditta XXXXXXXXXX

Allegata alla dichiarazione presentata all'Ufficio Tecnico Esauriale di Bergamo Scheda N.° 226712

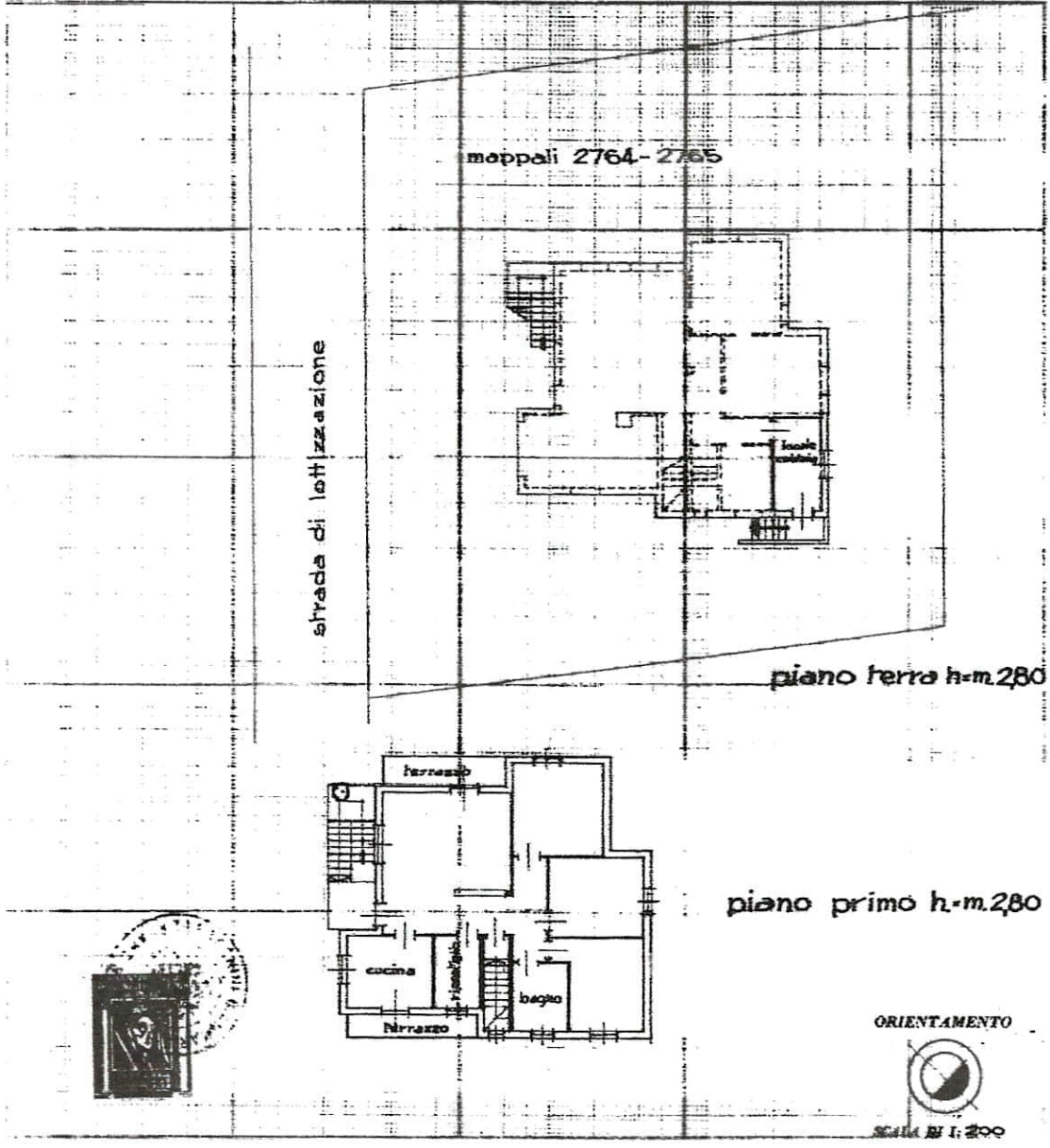

Spazio riservato per le annotazioni d'ufficio	DATI DEL CATASTO TERRENI DOVE È SORTA LA NUOVA COSTRUZIONE		Compilata dal <u>Geom. Gianmaria</u> <small>(Titolo, nome e cognome del tecnico)</small>
	DATA - <b>8 SET. 1979</b> PROT. N.° <b>2649</b>	Numero della partita <u>/</u> Sezione o Comune censuario <u>Cerete</u> Foglio <u>8</u> Numero di mappe <u>2764-2765</u> Subalterno <u>/</u>	<u>Facchini</u> Iscritto all'Albo dei Geometri della Provincia di <u>Bergamo</u> n. n.° <u>23 luglio 1979</u> Firm. <u>Donizetti Gianm.</u>

ICA Bc

V/

Ultima planimetria in atti

Catasto fabbricati  
**Visura attuale per immobile**  
Situazione degli atti informatizzati al 25/03/2024



Immobile di catasto fabbricati



Causali di aggiornamento ed annotazioni

Informazioni riportate negli atti del catasto al 25/03/2024

Dati identificativi: Comune di **CERETE (C506) (BG)**

Foglio 8 Particella 3158 Subalterno 2

Classamento:

Rendita: **Euro 302,13**

Categoria **A/3<sup>a</sup>**, Classe **2**, Consistenza **6,5 vani**

Indirizzo: VIALE GAETANO DONIZETTI n. SN Piano 1

Dati di superficie: Totale: **136 m<sup>2</sup>** Totale escluse aree scoperte <sup>b)</sup>: **132 m<sup>2</sup>**

Ultimo atto di aggiornamento: **VARIAZIONE** del 05/03/2018 Pratica n. BG0029746 in atti dal 05/03/2018  
**AGGIORNAMENTO PLANIMETRICO** (n. 7215.1/2018)

Annotazioni: **CORREZIONE SU DATI METRICI DEL PROTOCOLLO DI PRESENTAZIONE PLANIMETRICA**  
N.2649/1979

> **Dati identificativi**

Comune di **CERETE (C506) (BG)**  
Foglio 8 Particella 3158 Subalterno 2

Impianto meccanografico del 30/06/1987

> **Indirizzo**

VIALE GAETANO DONIZETTI n. SN Piano 1

Impianto meccanografico del 30/06/1987

> **Dati di classamento**

Rendita: **Euro 302,13**  
Categoria **A/3<sup>a</sup>**, Classe **2**, Consistenza **6,5 vani**

**VARIAZIONE** del 08/09/1979 in atti dal 23/11/1998  
**CLASSAMENTO - L.449/97** (n. 2648.1/1979)

> **Dati di superficie**

Totale: 136 m<sup>2</sup>

Totale escluse aree scoperte <sup>b)</sup>: 132 m<sup>2</sup>

VARIAZIONE del 05/03/2018 Pratica n. BG0029746 in  
atti dal 05/03/2018 Protocollo NSD n. AGGIORNAMENTO  
PLANIMETRICO (n. 7215.1/2018)

Dati relativi alla planimetria: data di presentazione  
08/09/1979, prot. n. 2649

**Annotazioni:** CORREZIONE SU DATI METRICI DEL  
PROTOCOLLO DI PRESENTAZIONE PLANIMETRICA  
N.2649/1979

---

> **Intestazione attuale dell'immobile - totale intestati: 1**

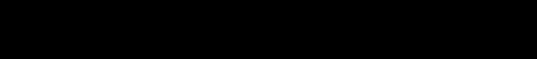
>   
Diritto di: Proprieta' per 1/1 (deriva dall'atto 1)

1. VOLTURA D'UFFICIO del 06/11/1989 Pubblico  
ufficiale QUARTI Sede CLUSONE (BG) Repertorio n.  
38768 - IST.CC10321572-VENDITA TRASC.RP.23836/89  
Voltura n. 300.1/2012 - Pratica n. BG0002915 in atti dal  
09/01/2012

---

Visura telematica

Tributi speciali: Euro 0,90

---

**Legenda**

a) A/3: Abitazioni di tipo economico

b) Escluse le "superfici di balconi, terrazzi e aree scoperte pertinenziali e accessorie, comunicanti o non comunicanti"  
- cfr. Provvedimento del Direttore dell'Agenzia delle Entrate 29 marzo 2013



**CITTÀ DI CLUSONE**

Provincia di Bergamo

SETTORE AFFARI GENERALI  
SERVIZI DEMOGRAFICI

## ESTRATTO PER RIASSUNTO DELL'ATTO DI MATRIMONIO

Art 106 e 108 D.P.R. 3.12.2000, n. 396

Dal Registro degli Atti di Matrimonio  
del comune di CLUSONE al N. 7 P. 1 anno 2016 risulta che

il giorno [REDACTED] del mese di [REDACTED] dell'anno [REDACTED]

hanno contratto matrimonio in CLUSONE (BG)

[REDACTED]

e

[REDACTED]

### ANNOTAZIONI

Con dichiarazione resa nell'atto di matrimonio controscritto, gli sposi hanno scelto il regime della separazione dei beni.

Con provvedimento del Tribunale di BERGAMO n. 116 / 2022 in data 20.01.2022 e' stata pronunciata la separazione giudiziale fra i coniugi di cui all'atto di matrimonio controscritto.

In data 06 GIUGNO 2023 gli sposi controscritti hanno presentato ricorso al Tribunale di BERGAMO per ottenere lo scioglimento del matrimonio cui si riferisce l'atto controscritto.

ESENTE DA IMPOSTA DI BOLLO AI SENSI DELL'ART.7 COMMA 5, DELLA LEGGE 29.12.1990 N.405  
Il presente certificato non può essere prodotto agli organi della pubblica amministrazione o ai privati gestori di pubblici servizi - Art. 15 legge 183/2011  
CLUSONE, 22 aprile 2024



L'Ufficiale di Stato Civile

LAURA FRATTINI

*Laura Frattini*