

**Agenzia del Territorio
CATASTO FABBRICATI
Ufficio Provinciale di
Bergamo**

Dichiarazione protocollo n. BG0162568 del 20/06/2012

Planimetria di u.i.u. in Comune di Rovetta

Via Milano

civ.

Identificativi Catastali:

Sezione:

Foglio: 26

Particella: 6272

Subalterno: 721

Compilata da:

Massini Marcello

Iscritto all'albo:

Geometri

Prov. Bergamo

N. 3932

Scheda n. 1

Scala 1:200

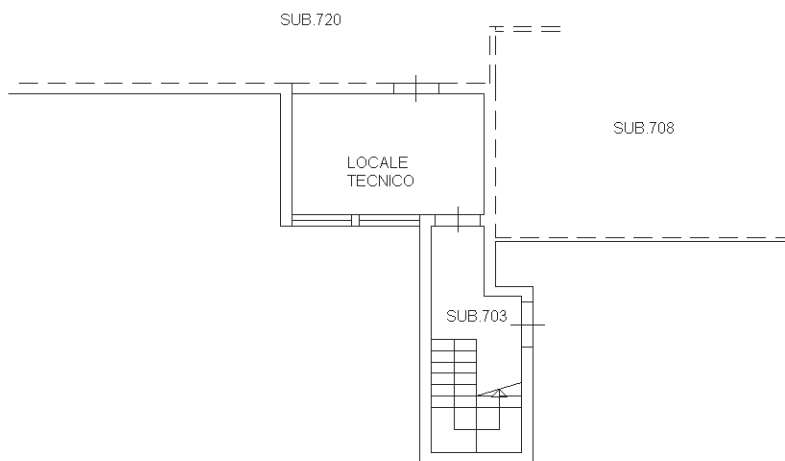

PIANO INTERRATO H.2.80



Ultima planimetria in atti