

# ***TRIBUNALE di BERGAMO***

***ufficio esecuzioni immobiliari***

***Procedura n° 880/2018 R.G.***

***LOTTO 1  
ALLEGATO C***

***PLANIMETRIA CATASTALE***

---

***Ing. Anna Spini***

***Studio tecnico in Trescore Balneario (BG) – via la Torretta n. 2 -***

***tel. 035/943637 – e-mail : [anna.spini@ingpec.eu](mailto:anna.spini@ingpec.eu)***

---

**Agenzia delle Entrate**  
**CATASTO FABBRICATI**  
**Ufficio Provinciale di**  
**Bergamo**

Dichiarazione protocollo n. BG0091885 del 08/08/2019

Comune di Albino

Via Provinciale

civ. 26

Identificativi Catastali:

Sezione: AL

Foglio: 8

Particella: 3604

Subalterno: 706

Compilata da:

Spini Anna

Iscritto all'albo:

Ingegneri

Prov. Bergamo

N. 2831

Planimetria

Scheda n. 1

Scala 1:200

### PIANO SEMINTERRATO

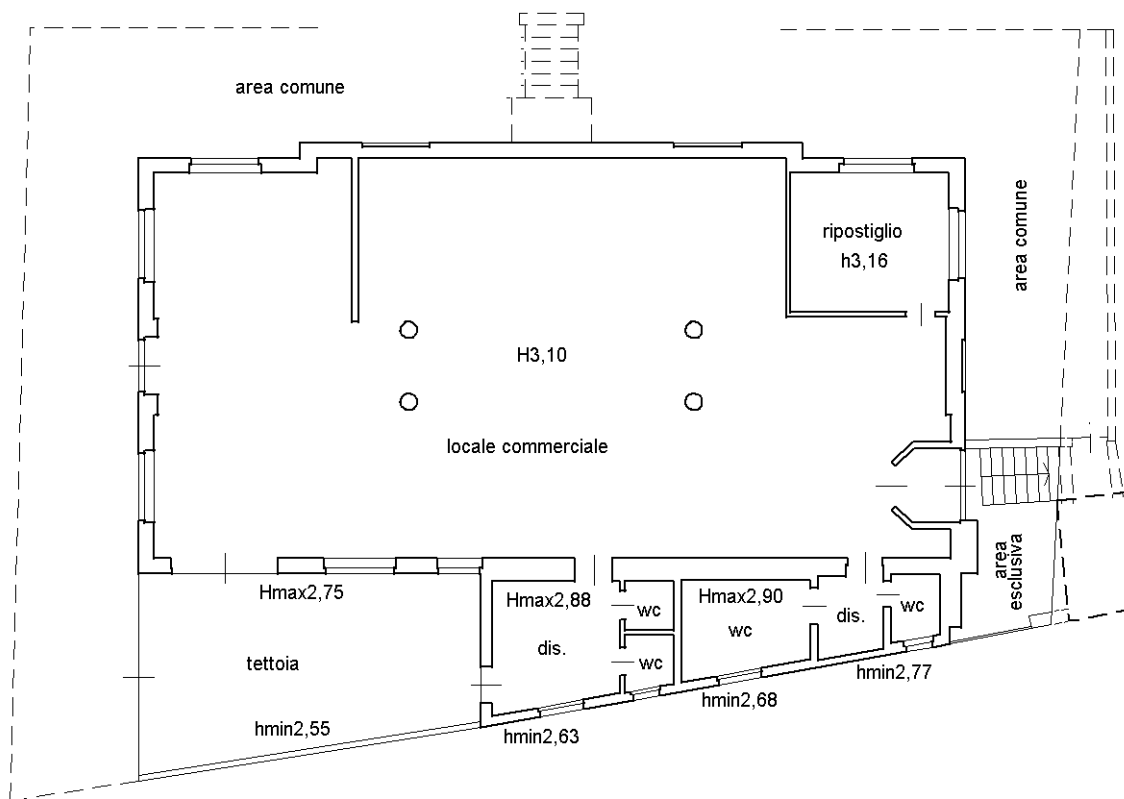

Ultima planimetria in atti