

MODULARIO
F. - Col. S. T. - 385



MINISTERO DELLE FINANZE
DIREZIONE GENERALE DEL CATASTO E DEI SERVIZI TECNICI ERARIALI
NUOVO CATASTO EDILIZIO URBANO

Mod. A (Nuovo Catasto Edilizio Urbano)

Lire
30

(R. DECRETO-LEGGE 15 APRILE 1959, N. 652)

Planimetria dell'immobile situato nel Comune di **CANONICA D'ADDA** Via **S. GIUSEPPE**

Ditta [redacted]

Allegata alla dichiarazione presentata all'Ufficio Tecnico Erariale di **BERGAMO**

scheda N 0129984

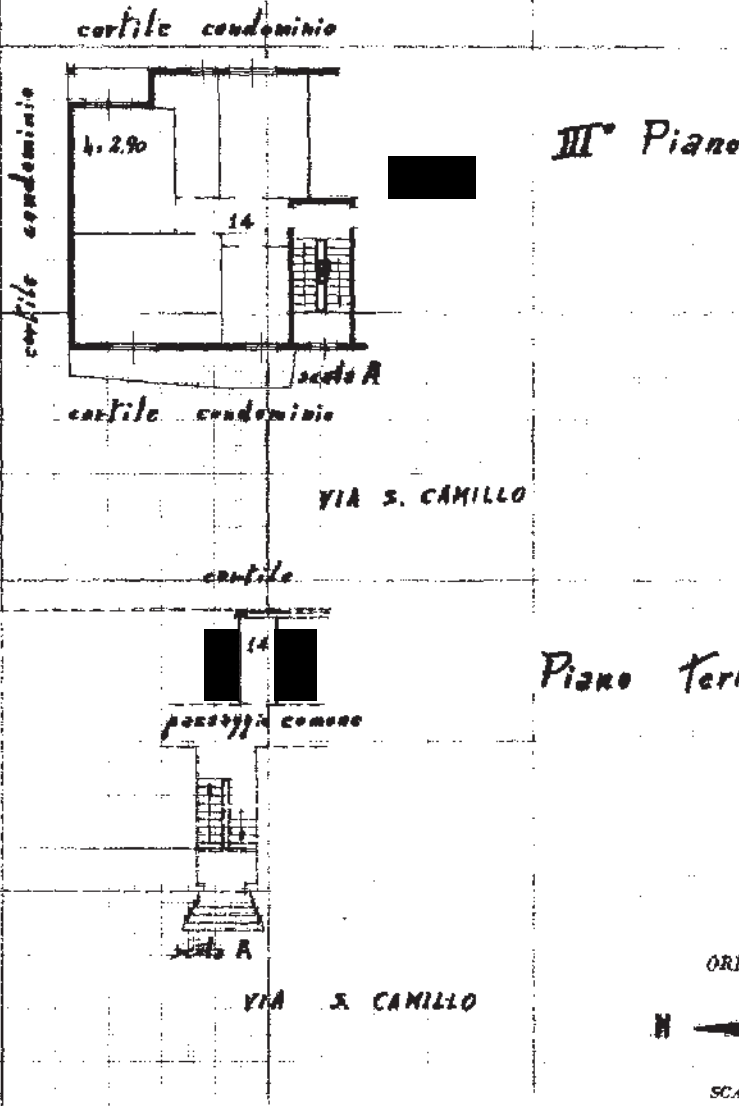

SPAZIO RISERVATO PER LE ANNOTAZIONI D'UFFICIO

DATA - 8 OTT. 1964
PROT. N° 1043/64

Compilata dal **Geom. Franco Serafini**
(Titolo, nome e cognome del tecnico)

Iscritto all'Albo dei **Geometri**
della Provincia di **MILANO**

DATA **26-9-64**

Firma: **Perm. Franco Serafini**

ISTITUTO POMBALDO DELLO STATO