

MODULARIO
F. - Cat. S. T. - 311



MINISTERO DELLE FINANZE
DIREZIONE GENERALE DEL CATASTO E DEI SERVIZI TECNICI ERARIALI
NUOVO CATASTO EDILIZIO URBANO

(R. DECRETO-LEGGE 13 APRILE 1938, N. 652)

Mod. B (Nuovo Catasto Edilizio Urbano)

Lire
50

Planimetria dell'immobile situato nel Comune di Treviglio Via Abate Crippa n°28
Ditta [REDACTED]
Allegata alla dichiarazione presentata all'Ufficio Tecnico Erariale di Bergamo n° 370578

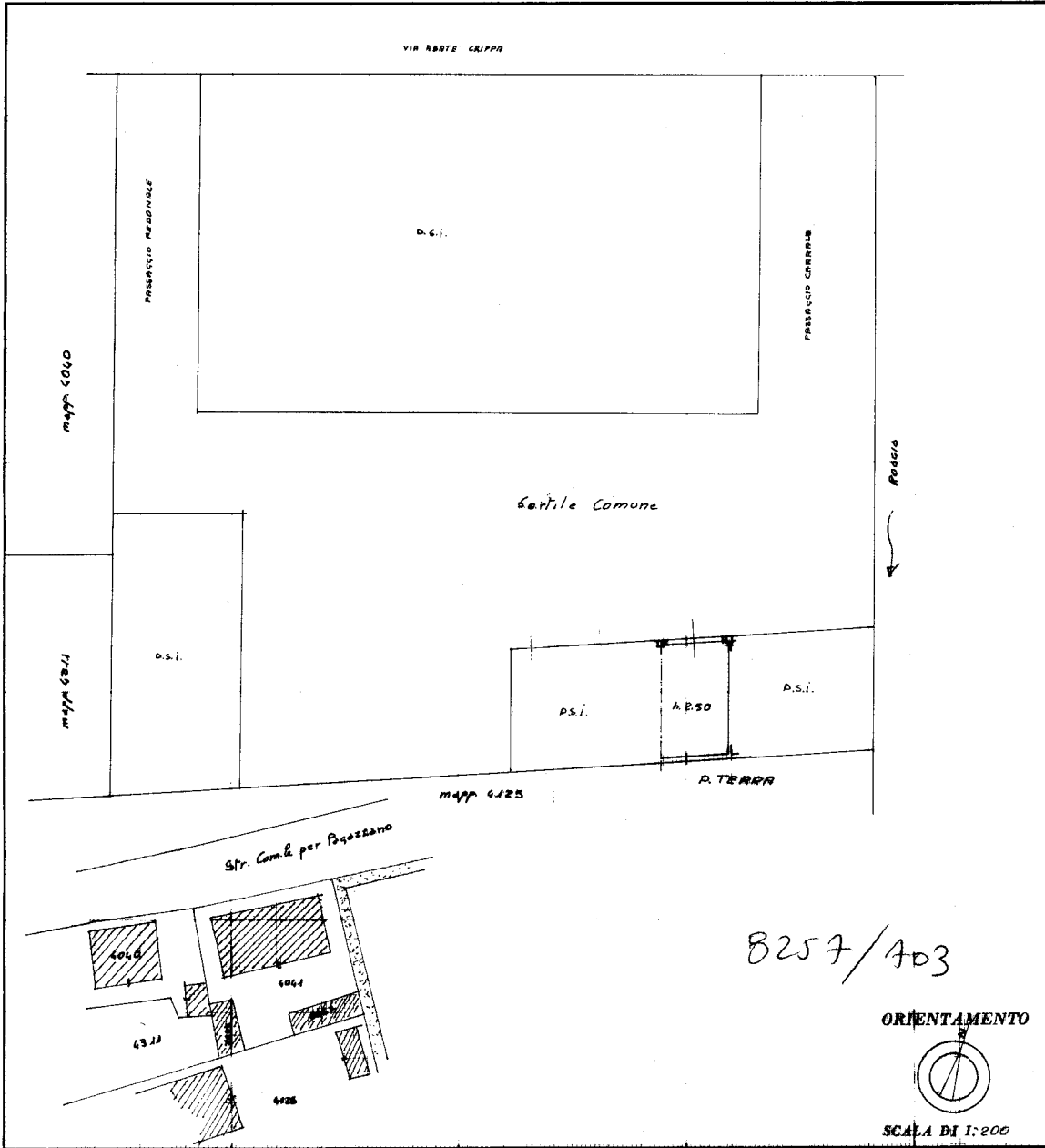

8257/403

SPAZIO RISERVATO PER LE ANNOTAZIONI D'UFFICIO	
DATA	
PROT. N°	4785

Compilata dal Geom. BRUNO
(Titolo, nome e cognome del tecnico)
OGGIONNI
Iscritto all'Albo dei Geometri n° 854
della Provincia di Bergamo
DATA 4-11-81
Firma: [Signature]

Catasto dei Fabbricati - Situazione al 30/05/2023 - Comune di TREVIGLIO(L400) - < Foglio 28 - Particella 8257 - Subalterno 703 >
VIA ABATE GIOVANNI BATTISTA CRIPPA n. 28 Piano T