

**Agenzia delle Entrate**  
**CATASTO FABBRICATI**  
Ufficio Provinciale di  
**Bergamo**

Dichiarazione protocollo n. BG0107010 del 06/09/2018

Planimetria di u.i.u. in Comune di Mezzoldo

Localita' Fraccia

civ. SN

Identificativi Catastali:

Sezione:

Foglio: 10

Particella: 301

Subalterno: 2

Compilata da:  
**Chiappa Giacomo**

Iscritto all'albo:  
**Geometri**

Prov. Bergamo

N. 00732

Scheda n. 1

Scala 1:200

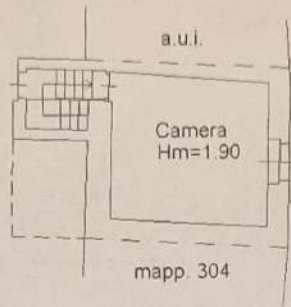

## PIANO PRIMO

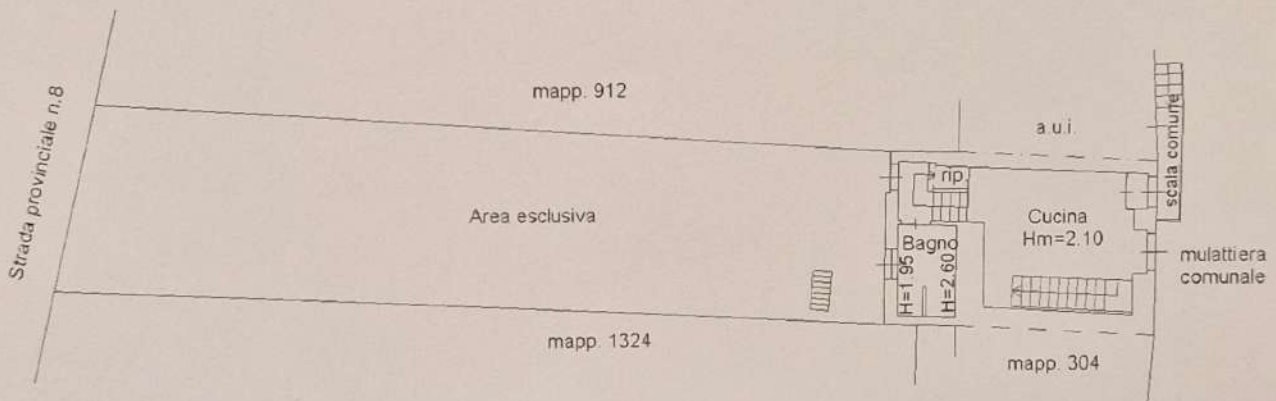

## PIANO TERRA

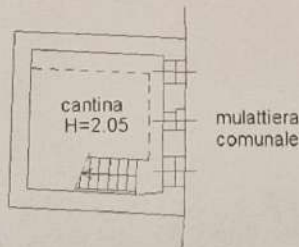

## PIANO 1° SOTTOSTRADA



Ultima planimetria in atti

Data: 17/01/2023 - n. T208417 - Richiedente: CLMMGV64S68A390Z

Totale schede: 1 - Formato di acquisizione: A4(210x297) - Formato stampa richiesto: A4(210x297)

Catasto dei Fabbricati - Situazione al 17/01/2023 - Comune di MEZZOLDO(F186) - < Foglio 10 - Particella 301 - Subalterno 2 >  
LOCALITA' FRACCIA n. SN Piano S1-T - 1