

MODULARIO  
F. rig. rend. 487



MINISTERO DELLE FINANZE  
DIREZIONE GENERALE DEL CATASTO E DEI SS.TT.EE.  
**CATASTO EDILIZIO URBANO** (RDL 13-4-1939, n. 652)

MOD. **BN** (CEU)

LIRE  
**385**

Planimetria di u.i.u. in Comune di **BONATE SOTTO** via **VITTORIO VENETO** civ. **SN**

**ESTRATTO MAPPA  
1:1000**

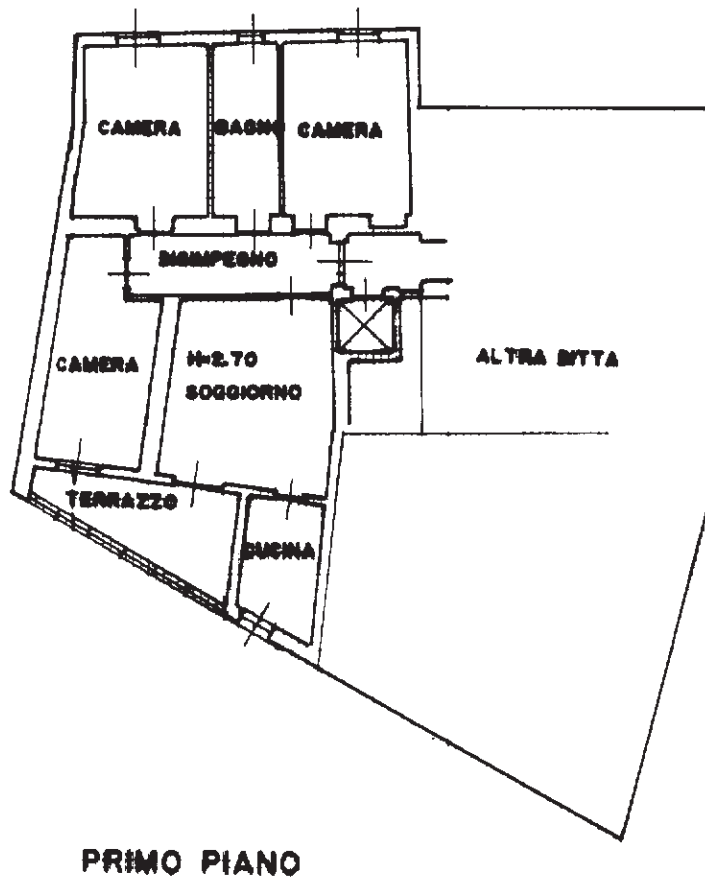
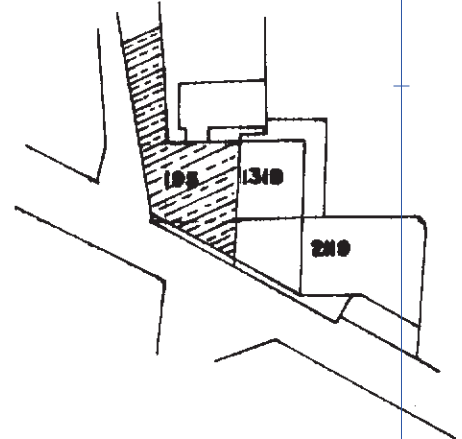

**PRIMO PIANO**

**ORIENTAMENTO**



**SCALA DI 1:200**

**VARIAZIONE PLANIMETRICA PER: FUSIONE E DIVISIONE DEL FG. II MAPP. 195 SUB. 16  
E PROT. 1041-1042-1043 - DEL 1967  
ASSUME NUOVO IDENTIFICATIVO FG. II MAPP. 195 SUB. 703**

Dichiarazione di N.C.   
Denuncia di variazione

Compilata dal .....  
(Titolo, cognome e nome)

RISERVATO ALL'UFFICIO

Ultima planimetria in atti  
**identificativi catastali**

Iscritto all'albo de .....  
della provincia di .....

**16 DIC. 1999 0 08780**

Data presentazione: 16/12/1999 - Data: 11/07/2022 - n. T328755 -  
Totali schede: 1 - Formato di acquisizione: A4(210x297) - Formato stampa richiesto: A4(210x297)  
data **15-12-1999** Firma .....

Catasto dei fabbricati - Situazione al 11/07/2022 - Comune di BONATE SOTTO(A962) - < Foglio 11 - Particella 195 - Subalterno 703 >  
Via V. Veneto n. SN Piano 1