

**Agenzia delle Entrate
CATASTO FABBRICATI
Ufficio Provinciale di
Bergamo**

Dichiarazione protocollo n. BG0061176 del 10/04/2024

Comune di Ciserano

Via Roma

civ. 13

Identificativi Catastali:

Sezione:

Foglio: 5

Particella: 1122

Subalterno: 708

Compilata da:

Fontanella Claudio

Iscritto all'albo:

Architetti

Prov. Bergamo

N. 1328

Planimetria

Scheda n. 1

Scala 1:200

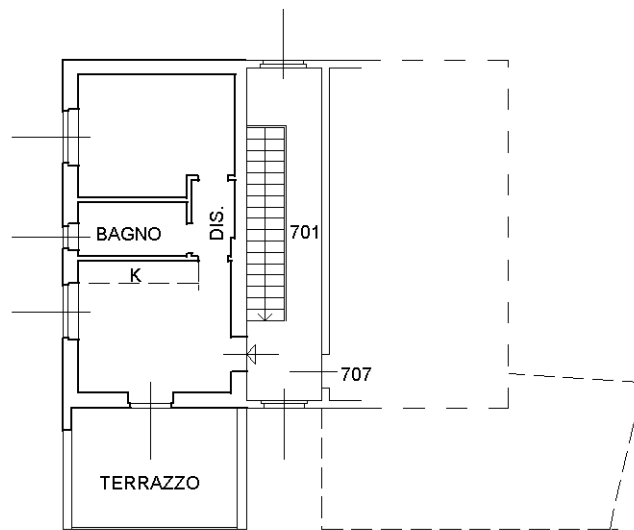

PIANO SECONDO
H=2,80

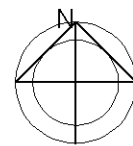

Ultima planimetria in atti

Agenzia delle Entrate
CATASTO FABBRICATI
Ufficio provinciale di Bergamo

Ultima planimetria in atti

Data: 21/03/2024 - n. T74588 - Richiedente: Telematico

Totale schede: 1 - Formato di acquisizione: A3(297x420) - Formato stampa richiesto: A4(210x297) - Fattore di scala non utilizzabile

ELABORATO PLANIMETRICO	Compilato da: Belotti Giacomo	Iscritto all'albo: Ingegneri	Prov. Bergamo	N. 3468
Comune di Ciserano	Sezione:	Foglio: 9	Particella: 1122	Pr. 000000000000 n. 25/05/2021 del
Dimostrazione grafica dei subalberi				
Tipo Mappale n. del Scala 1 : 200				

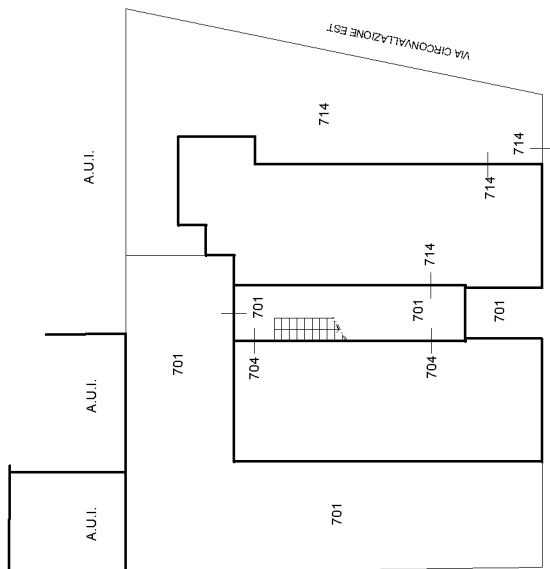
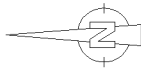

PIANO TERRA

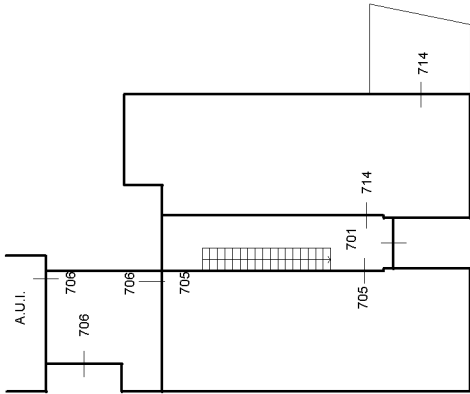

PIANO PRIMO

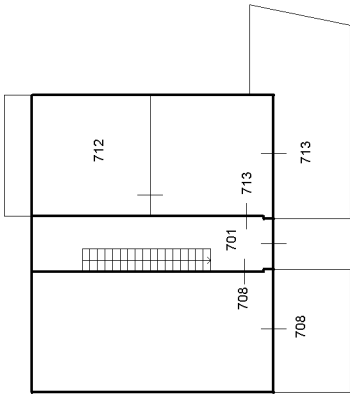

PIANO SECONDO