

MODULARIO
2 - C.M. S.T. - 315

Mod. B (Nuovo Catasto Edilizio Urbano)

NUOVO CATASTO EDILIZIO URBANO

IN DATA 10 APRILE 1988, N. 552

Planimetria dell'immobile situato nel Comune di SOVERE

Via S. Antonio 22

Ditta

propr. F.

usufr.

Allegata alla dichiarazione presentata all'Ufficio Tecnico Comunale di BERGAMO

Per ampliamento divisione e fusione
del fog. 8 mapp. 2962 e prot. 790-791-
792-793 del 24.5.77 assume il nuovo
identificativo Prot. sub. b
T.M. n° 1567/88 *1516/78*

COMUNE DI SOVERE
ESTRATTO DI MAPPA 12000
Fog. 8
Mapp. 2962
Ha 00.05.95

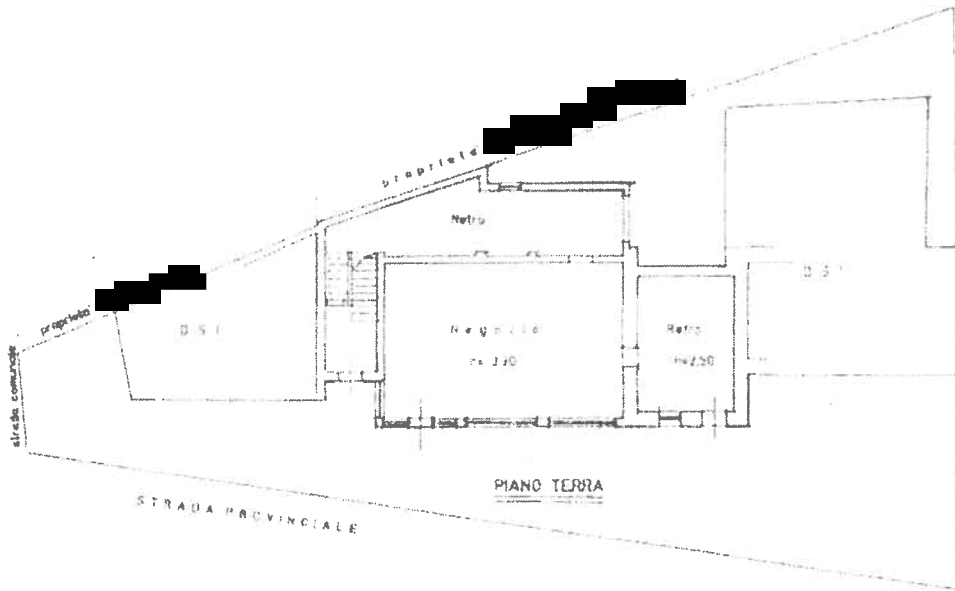

ORIENTAMENTO



SCALA 1/11 200

SPAZIO RISERVATO PER LE ANNOTAZIONI D'UFFICIO

DATA
PROT. N°

1516/78

Compilato dall' ARCHITETTO

(Firma, nome e cognome del tecnico)

BRUNO BIANCHI

Iscritto all'Albo degli Architetti n° 628

della Provincia di Bergamo

DATA 21/4/1988

Firma

Catasto dei Fabbricati - Situazione al 20/10/2021 - Comune di SOVERE (0873) - Sez. Urb. 8 - Foglio 8 - Particella 2962 - Subalterno 706
VIA SAN ANTONIO 22 piano F.

Ultima planimetria in atti