

MODULARIO
P. 178 - FORM. 497



MINISTERO DELLE FINANZE
DIREZIONE GENERALE DEL CATASTO E DEI SS.TT.EE.
CATASTO EDILIZIO URBANO (RDL 13-4-1939, n. 852)

MOD. 581 (CEU)

LIRE
385

Planimetria di u.i.u. in Comune di CLUSONE via FIORINE civ.

TIPO MAPPALE N° 3385/008 DEL 14/12/1993

FOGLIO 2
MAPPALE 3385

ESTRATTO DI MAPPA
SCALA 1:2000

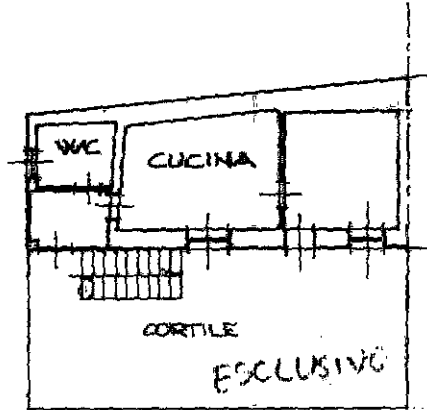
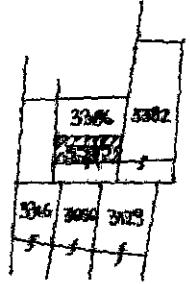

PIANO TERRA
H = 2.05 mt.

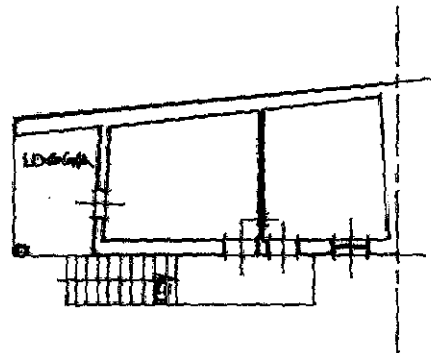

PIANO PRIMO
H = 2.65 mt.

ORIENTAMENTO



SCALA DI 1:200

GIOVANNI SCANDELLA
ARCHITETTO
Via Piave, 5 - Tel. 21878
24023 CLUSONE (BG)

Iscr. Albo
Arch. di BG
n. 475

Iterazione di N.C.
Anche di variazione

Identificativi catastali
P.
3385 sub.

Completata dal ARCHITETTO
(Titolo, cognome e nome)
SCANDELLA GIOVANNI
Iscritto all'albo degli ARCHITETTI
della provincia di BERGAMO n. 475
data 18-12-93 Firma [Signature]

RISERVATO ALL'UFFICIO

23 DIC 1993 N° 21234

Ultima planimetria in atti