



MINISTERO DELLE FINANZE
DIREZIONE GENERALE DEL CATASTO E DEI SERVIZI TECNICI ERARIALI

ACCERTAMENTO GENERALE DELLA PROPRIETA' IMMOBILIARE URBANA
(R. DECRETO LEGGE 13 APRILE 1939-XVII N°652)

Planimetria degli immobili urbani denunciati con la Scheda N° **4377083**
Comune **Cerete** Ditta: [redacted]
di **Vittorio Emanuele III°**

M Segnare cognome, nome, paternita' del solo primo intestatario

ACCERTAMENTO GENERALE DELLA PROPRIETA' IMMOBILIARE URBANA
(R.D.L. 13 aprile 1939-XVII, n. 652)
COMUNE
di Cerete
Talloncino di riscontro DELLA
SCHEDA NUMERO
4377083

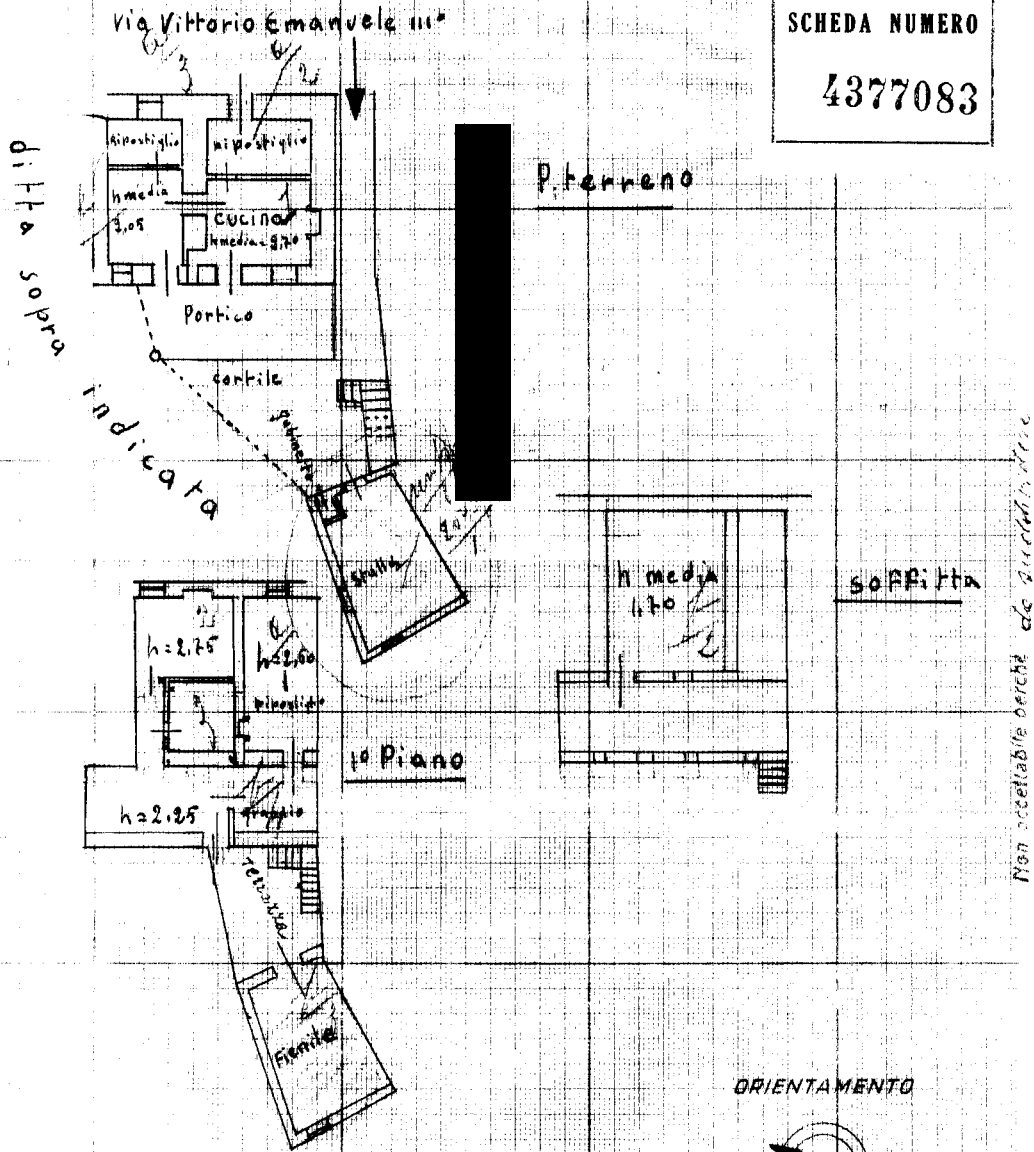

ORIENTAMENTO



SCALA n. 1: 200

Compilata da:

Geom. Bruno Orlandi

(Titolo, nome e cognome del tecnico)

iscritto all'Albo de. i. Geom. e. t. n. della Provincia di **Genova**

Data **25-1-1940** - Firma **Orlandi**

Ultima planimetria in atti