



MINISTERO DELLE FINANZE  
DIREZIONE GENERALE DEL CATASTO E DEI SERVIZI TECNICI ERARIALI

**ACCERTAMENTO GENERALE DELLA PROPRIETA' IMMOBILIARE URBANA**  
(R. DECRETO LEGGE 13 APRILE 1939 XVII N°652)

Planimetria degli immobili urbani denunciati con la Scheda N° **4377083**  
Comune **Cerete** Ditta: [redacted]  
di **Vittorio Emanuele III°**

*M Segnare cognome, nome, paternita' del solo primo intestatario*

ACCERTAMENTO GENERALE DELLA PROPRIETA' IMMOBILIARE URBANA
(R.D.L. 13 aprile 1939-XVII, n. 652)
COMUNE
di <b>Cerete</b>
Talloncino di riscontro DELLA
<b>SCHEDA NUMERO</b>
<b>4377083</b>

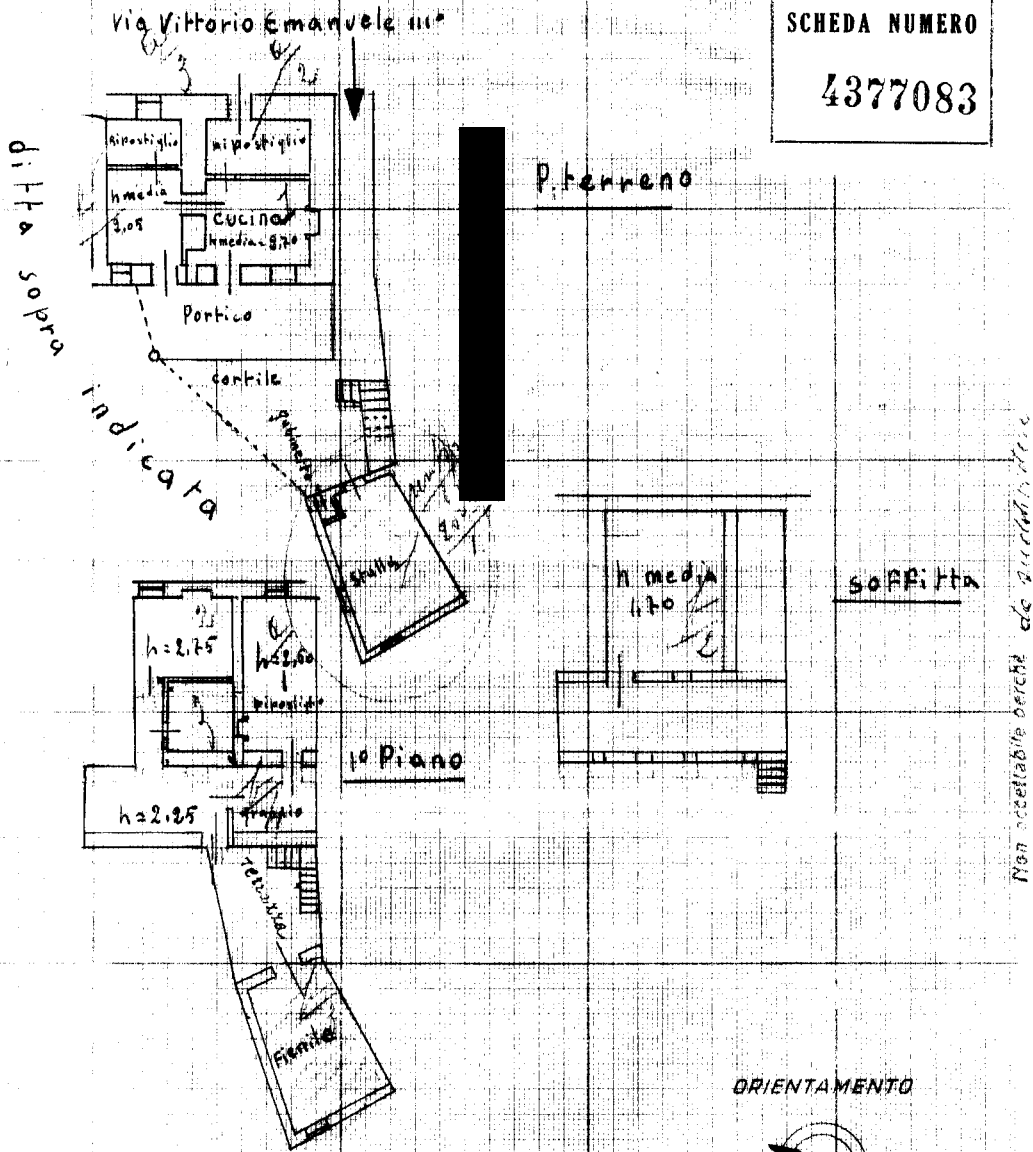

ORIENTAMENTO



SCALA di 1:200

Compilata da:

**Geom. Bruno Orlandi**

*(Titolo, nome e cognome del tecnico)*  
iscritto all'Albo de. i. Geom. e. T. n. della Provincia di **Genova**

Data **25-1-1940** - Firma **[Signature]**

Incarico 01  
Catasto dei Fabbricati - Situazione al 06/09/2024 - Comune di CERETE(C506) - < Foglio 21 - Particella 2003 - Subalterno I >  
VIA VITTORIO EMANUELE n. 4 Piano T

Ultima planimetria in atti