

N=5113300

E=1595900



24-Apr-2012 15:33
Prot. n. T382347/2012

Scala originale: 1:1000
Dimensione cornice: 388.000 x 276.000 metri

Comune: CORTENO GOLGI
Foglio: 59

Particella: 44

ELABORATO PLANIMETRICO	Compilato da: Gervasoni Luca	Iscritto all'albo: Geometri	Prov. Bergamo	N. 3103
Comune di Corteno Golgi (D064) - < Sez. Urb.: NCT	Foglio: 59 - Particella: 44 - Elaborato planimetrico >			
Comune di Corteno Golgi	Sezione: NCT	Foglio: 59	Particella: 44	Protocollo n. BS0106715 del 20/03/2009
Dimostrazione grafica dei subalterni		Tipo Mappale n. del Scala 1 : 500		

Data: 24/04/2012 - n. T387118 - Richiedente: Telematico
 Catasto dei Fabbricati - Situazione al 24/04/2012 - Comune di CORTENO GOLGI (D064) - < Sez. Urb.: NCT >
 Totale schede: 1 - Formato di acquisizione: A3(297x420) - Formato stampa richiesto: A3(297x420) - Fattore di scala non utilizzabile
 Ultima planimetria in atti

Agenzia del Territorio
CATASTO FABBRICATI
 Ufficio provinciale di **Brescia**

PIANO SECONDO

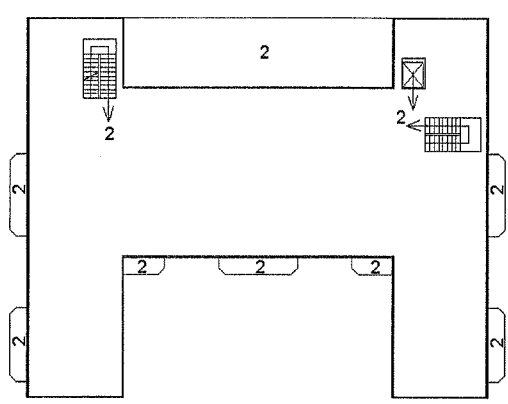

PIANO PRIMO

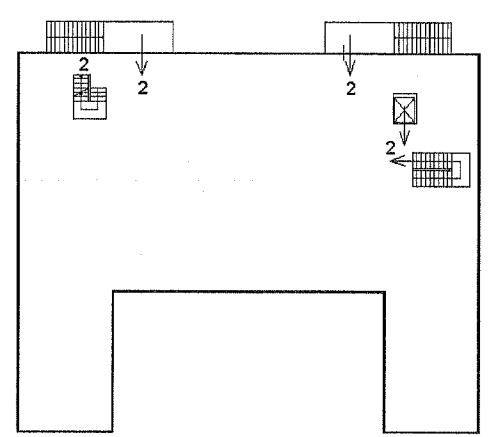

PIANO TERZO

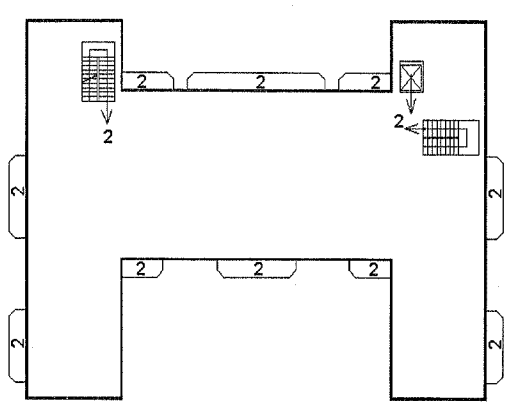

PIANO QUARTO

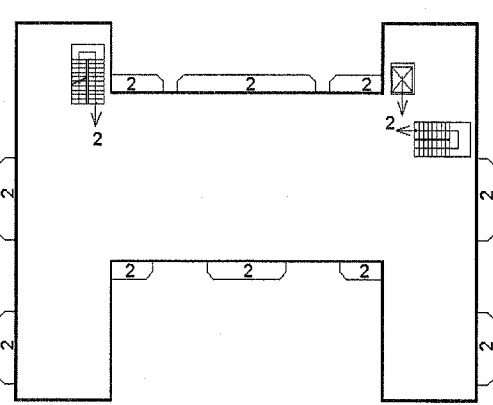

PIANO TERRA

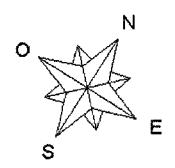
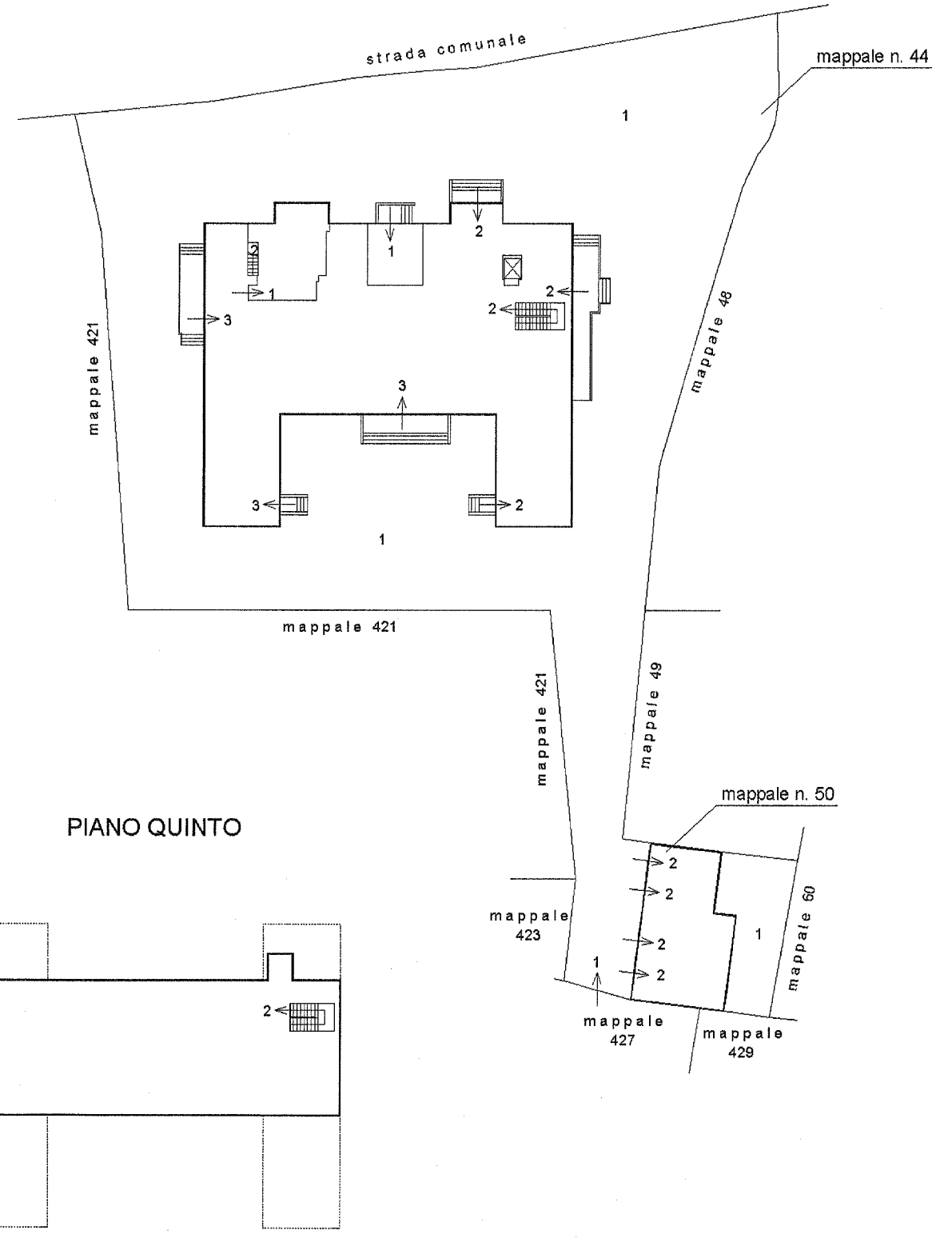

Agencia del Territorio
CATASTO FABBRICATI
Ufficio provinciale di
Brescia

Dichiarazione protocollo n. BS0106715 del 20/03/2009
Sez.Urb.: NCT - Foglio: 59 - Particella: 44 - Subalterno: 2
Planimetria di u.i.u. in Comune di Corteno Golgi
Via Antonio Schivardi civ. 75

Identificativi Catastali:
Sezione: NCT
Foglio: 59
Particella: 44
Subalterno: 2

Compilata da:
Gervasoni Luca
Iscritto all'albo:
Geometri
Prov. Bergamo N. 3103

n.1 Scala 1: 500

PIANO TERZO
H=2,60 mt.

PIANO SECONDO
H=2,60 mt.

PIANO PRIMO
H=3,50 mt.

PIANO TERRA
H=2,80 mt.

PIANO QUARTO
H=2,60 mt.

PIANO QUINTO
Hm=1,95 mt.

- LEGENDA:
- 1 - CAMERA
 - 2 - BAGNO - W.C.
 - 3 - SOGGIORNO
 - 4 - DISIMPEGNO
 - 5 - INFERMERIA
 - 6 - TERRAZZA SCOPERTA
 - 7 - LOCALE TECNICO - ASCENSORE
 - 8 - RIPOSTIGLIO
 - 9 - SOTTOTETTO
 - 10 - SALA RIUNIONI - CONFERENZE
 - 11 - SALA LETTURA
 - 12 - UFFICIO
 - 13 - DEPOSITO SCI
 - 14 - SALA DA PRANZO

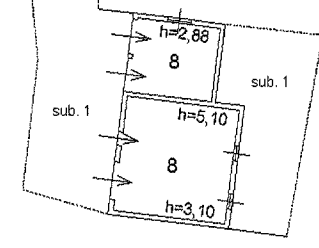
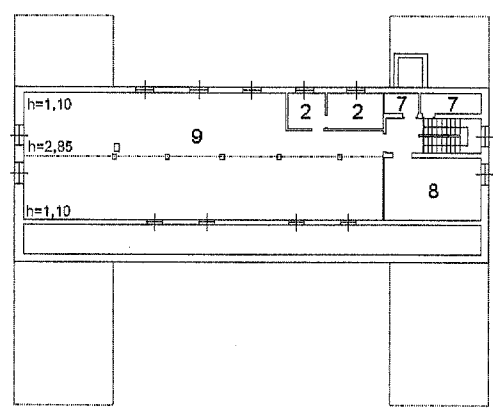
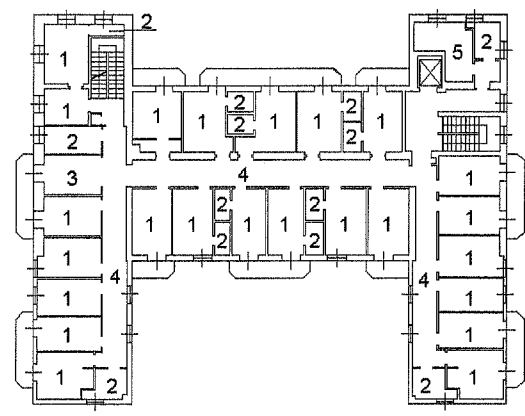
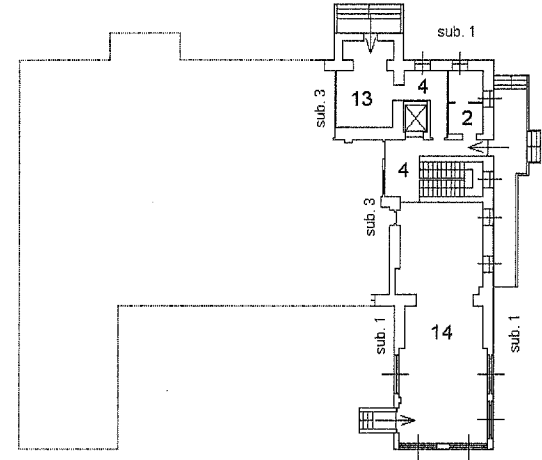
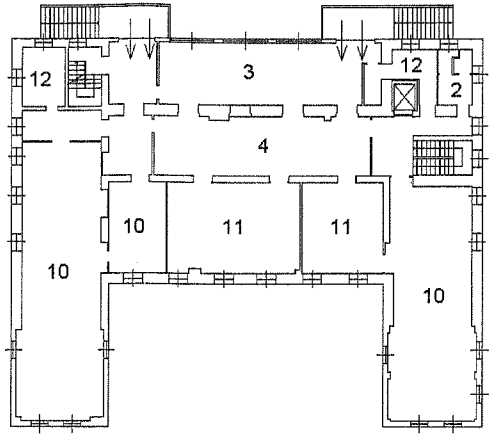
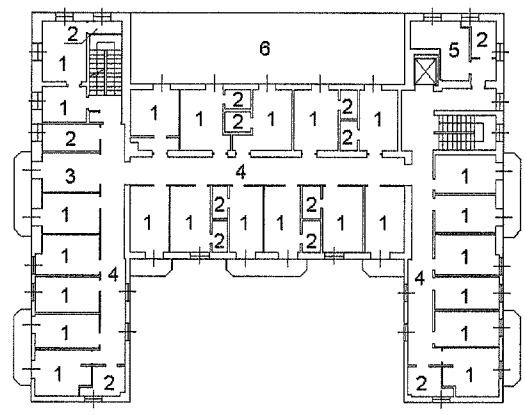
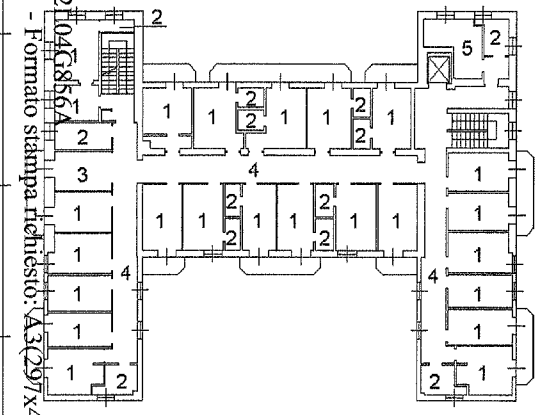

10 metri

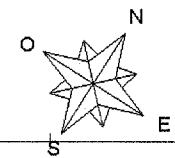

**Agenzia del Territorio
CATASTO FABBRICATI
Ufficio Provinciale di
Brescia**

Dichiarazione protocollo n. BS0106715 del 20/03/2009	
Planimetria di u.i.u. in Comune di Corteno Golgi	
Via Antonio Schivardi	civ. 75
Identificativi Catastali:	Compilata da: Gervasoni Luca
Sezione: NCT	Isritto all'albo: Geometri
Foglio: 59	Prov. Bergamo
Particella: 44	N. 3103
Subalterno: 3	

Scheda n. 1 Scala 1:200

PIANO TERRA
H=2,80 mt.

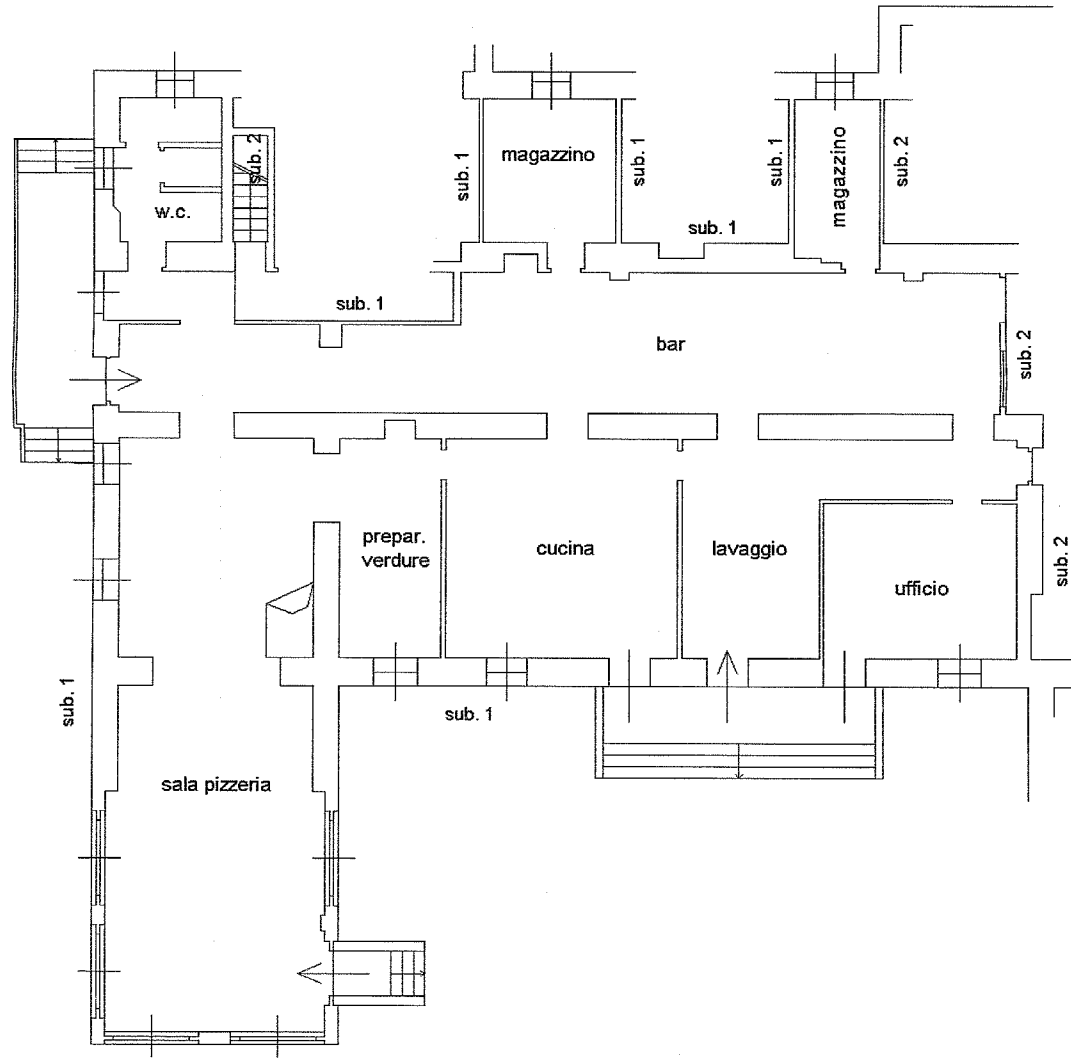

10 metri

Catasto dei Fabbricati - Situazione al 24/04/2012 - Comune di CORTENO GOLGI (D064) - < Sez.Urb.: NCT - Foglio: 59 - Particella: 44 - Subalterno: 3 >
ANTONIO SCHIVARDI n. 75 piano: T;

protocollo

firma del committente

firma impresa esecutrice

Provincia di Brescia
Comune di Corteno Golgi

committente:

oggetto:

**Trasformazione d'uso di sala al piano terra
da asilo a locale pizzeria**

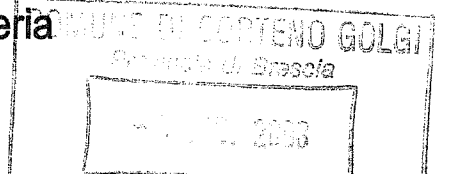

tavola

1

particolari

Estratto PRG
Planimetria

scala

varie



timbro e firma

data agg.

30 Novembre 2008

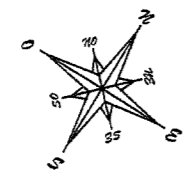
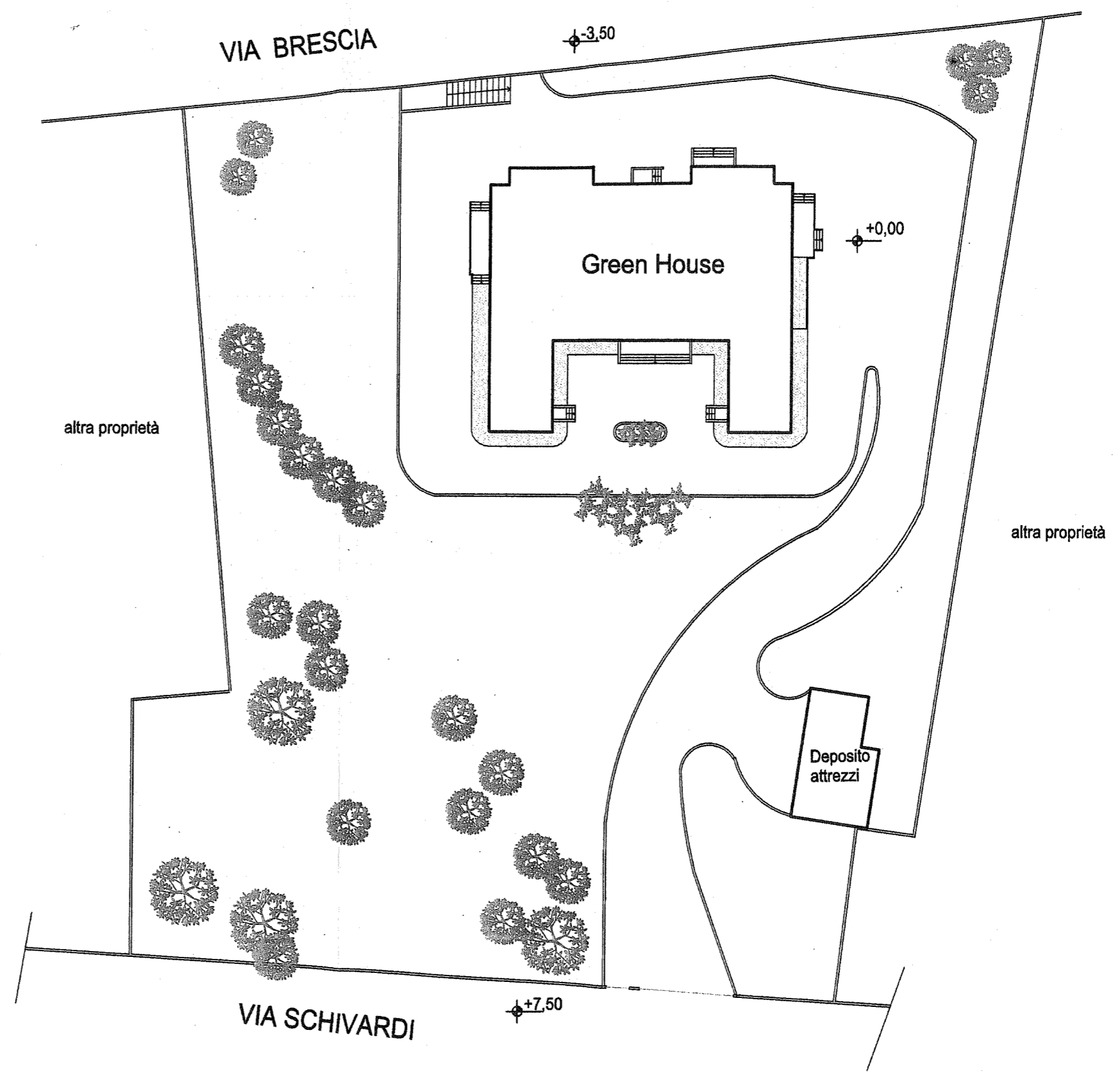
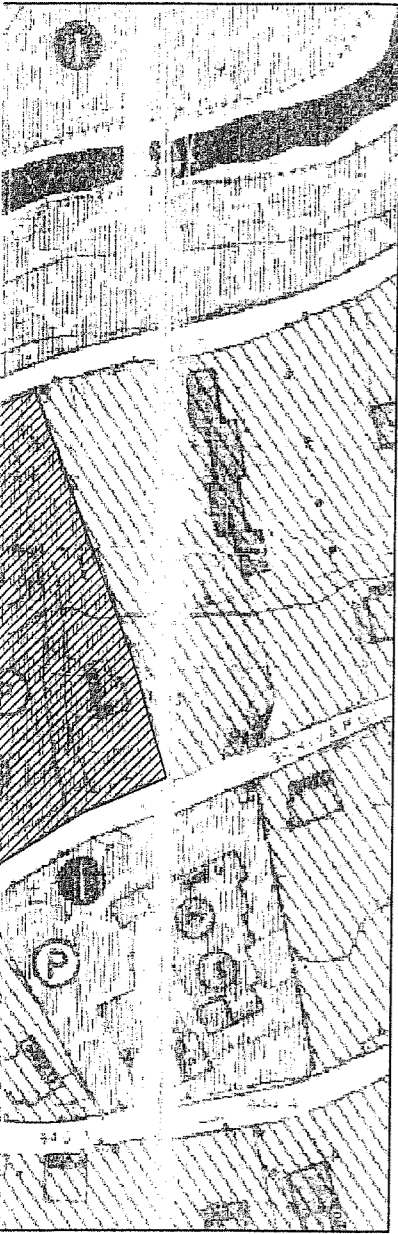

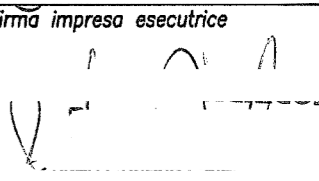

Planimetria scala 1 : 500

protocollo	firma del committente firma impresa esecutrice 
------------	--

Provincia di Brescia
Comune di Corteno Golgi
 committente:
Ristorante Pizzeria
 oggetto:
**Trasformazione d'uso di sala al piano terra
 da asilo a locale pizzeria**

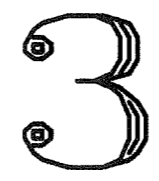
COMUNE DI CORTENO GOLGI
 Provincia di Brescia
 30 DIC 2008

tavola 	particolari <u>NUOVA TRASFORMAZIONE</u> - Pianta piano terra	scala 1:100
---	--	----------------

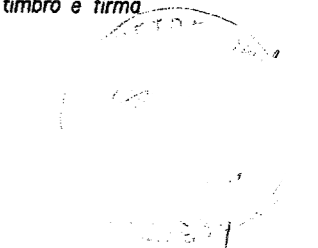
 <p style="text-align: center;"> Studio Tecnico di Progettazione & Design Tel. 030 400000 </p>	timbro e firma 
	data agg. 30 novembre 2008

