

MODULARIO
F. Fog. rend. 488



MINISTERO DELLE FINANZE
DIREZIONE GENERALE DEL CATASTO E DEI SS.TT.EE.
CATASTO EDILIZIO URBANO (RDL 13-4-1939, n. 852)

MOD. AM (CEU)
LINEE
805
CIV. S.M.

Planimetria di u.i.u. in Comune di **PREMOLLO** via **A. MORO**

FOGLIO 24
MAPPALE 204
SUB. 16

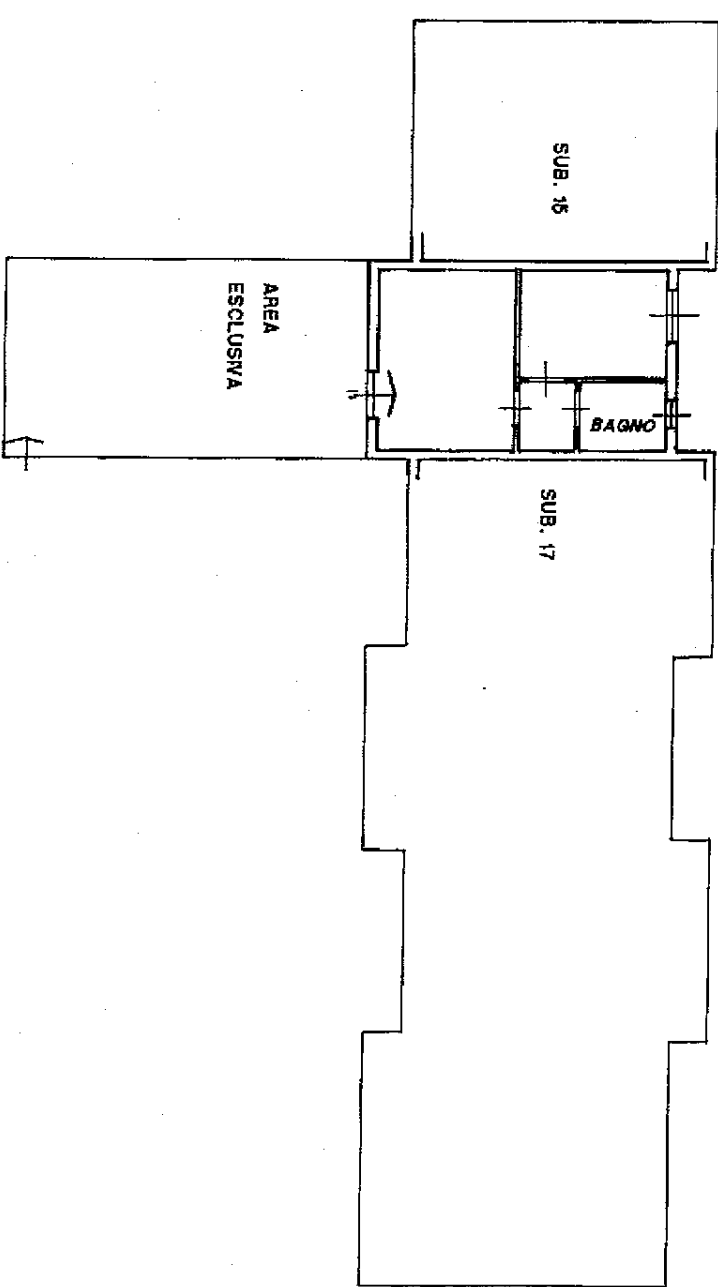

PIANO PRIMO H. 2,70

ORIENTAMENTO



SCALA DI 1:800

Catasto dei Fabbricati - Situazione al 11/01/2021 - Comune di PREMOLLO(H036) - < Foglio: 24 Particella: 204 - Subalunno 16 >
VIA ALDO MORO n. SN piano: 1;

Dichiarazione di N.C. Denuncia di variazioni	<input checked="" type="checkbox"/>	Completata dall'ARCHITETTO (Tito, cognome e nome) ZANOTTI CLAUDIO
Identificativi catastali F. 24 n. 204 sub. 16	<input type="checkbox"/>	iscritto all'albo de GH. ARCHITETTI della provincia di BERGAMO

24 GIU 1993 10 15 01/8