

Agenzia delle Entrate
CATASTO FABBRICATI
Ufficio Provinciale di
Bergamo

Dichiarazione protocollo n. _____ del _____

Comune di Martinengo

Via Milano

civ. 13

Identificativi Catastali:

Sezione:

Foglio: 12

Particella: 778

Subalterno: 4

Compilata da:
Morri Alessandra

Iscritto all'albo:
Architetti

Prov. Bergamo

N. 2016

Planimetria

Scheda n. 1

Scala 1:200

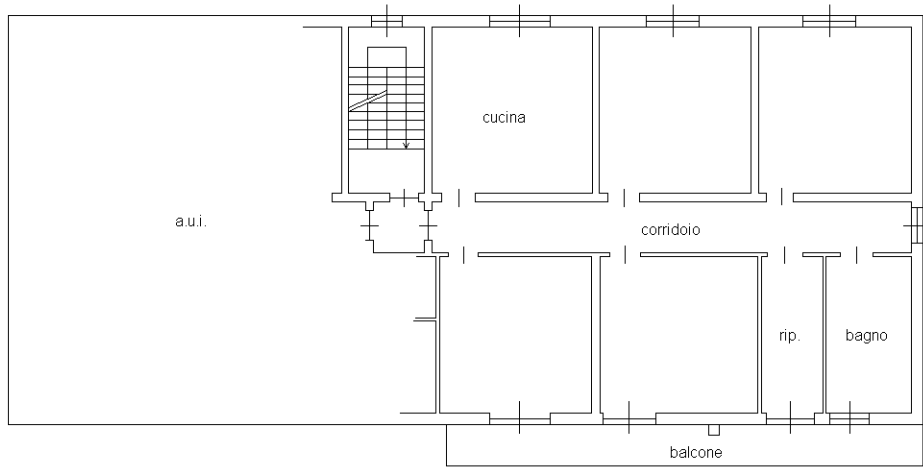

PIANO PRIMO

H 3.00 m

