

MOD. AN (CEU)
LIRE
605
CIV. 30

MINISTERO DELLE FINANZE
DIREZIONE GENERALE DEL CATASTO E DEI SS.TT.EE.
CATASTO EDILIZIO URBANO (RDL 13-4-1939, n. 652)
Via S. MARIA

MODULARIO
F. 7/9 (art. 648)
Planimetria di u.i.u. in Comune di ALBINO

Planimetria di u.i.u. in Comune di ALBINO

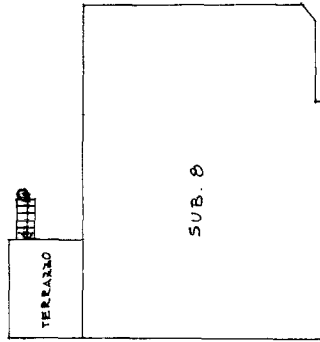
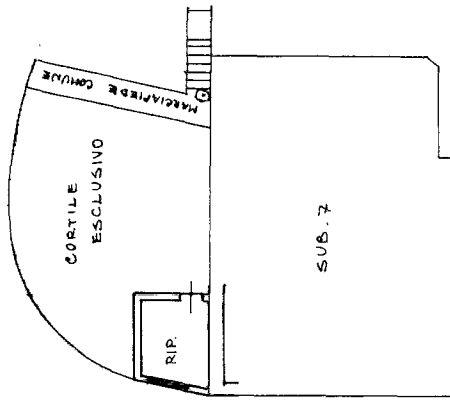
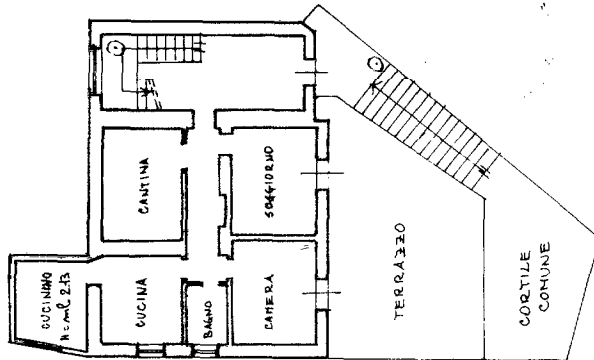

PER DIVISIONE E FUSIONE DEL FE. 9 MAPA 1620
SUB. 2-3-4 ASSUME IL NUOVO IDENTIFICATIVO
FE. 9 MAPA 1620 SUB. 6

SCALA DI R. 800

RISERVATO ALL'UFFICIO



Completata dal GEOM. COZZANTI LORENZO
(Titolo, cognome e nome)
iscritto all'albo de I. GEOMETRI
della provincia di BERGAMO n. 2049
data 7.11.11 Firma [Signature]

Dichiarazione di N.C.
Denuncia di variazione
Identificativi catastali
F. 1620 SUB. 6
data 01/09/2023

Catasto dei Fabbricati - Situazione al 01/09/2023 - Comune di ALBINO(A163) - < Sez. urbana DE - Foglio 9 - Particella 1620 - Subalterno 6 >
VIA SANTA MARIA n. 30 Piano T - 1-2