

PIANO TERRA
Appartamento
h. 2,70 m

UNITÀ IMM.RE FG. 11 MAPP. 4370 SUB. 712

- **Piano interrato**
- Cantina = 9,00 mq
- **Piano terra**
- Appartamento = 151,55 mq
- Portico 01 = 26,95 mq
- Area esclusiva 01 = 18,15 mq
- Portico 02 = 16,10 mq
- Camminamento ad uso esclusivo = 19,70 mq
- Area esclusiva 02 = 61,20 mq

UNITÀ IMM.RE FG. 11 MAPP. 4370 SUB. 738

- **Piano interrato**
- Autorimessa 01 = 15,90 mq

UNITÀ IMM.RE FG. 11 MAPP. 4370 SUB. 746

- **Piano interrato**
- Autorimessa 02 = 21,95 mq

- VC Video citofono - terminale interno
- C "Split condizionatore"
- * Presenza umidità di risalita a seguito di probabili perdite

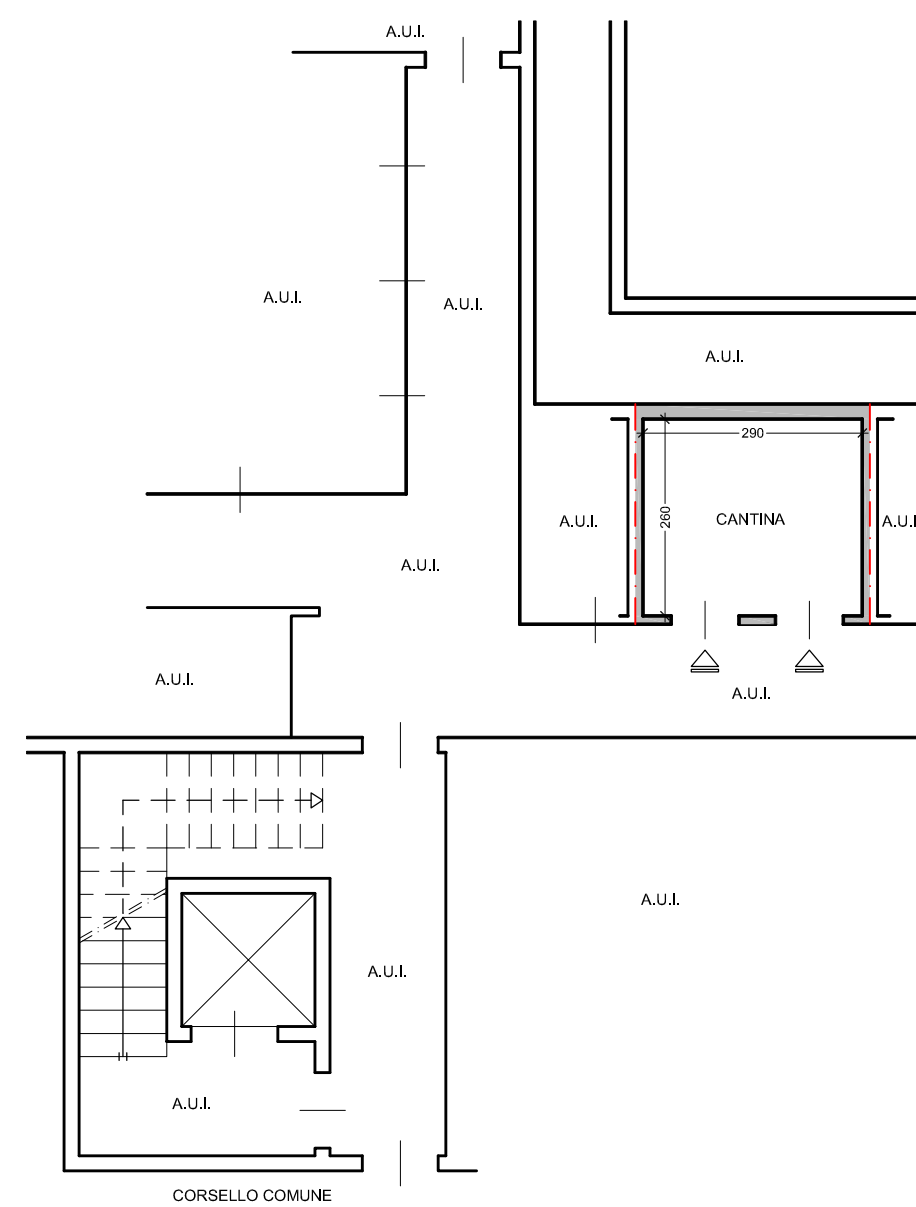

PIANO INTERRATO
Cantina
h. 2,40m

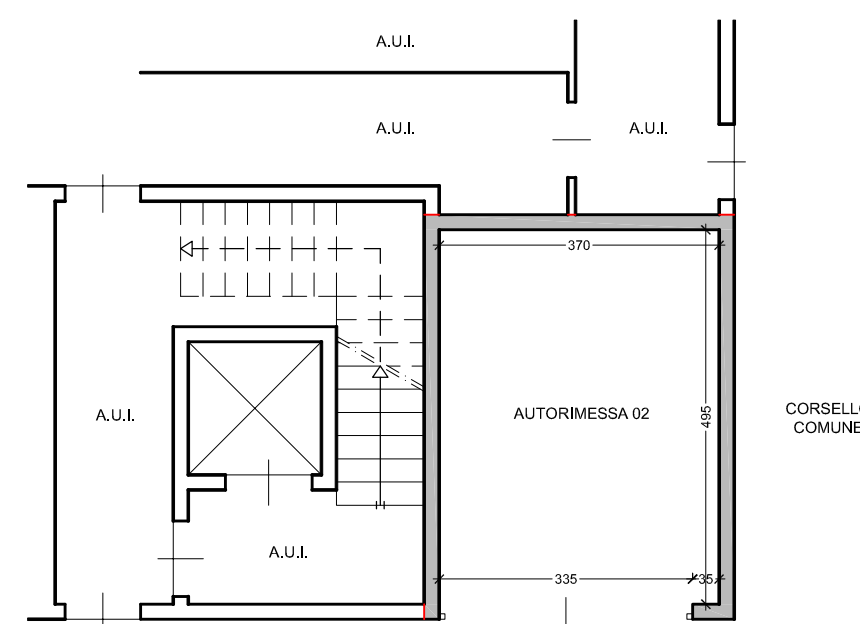

CORSELLO COMUNE

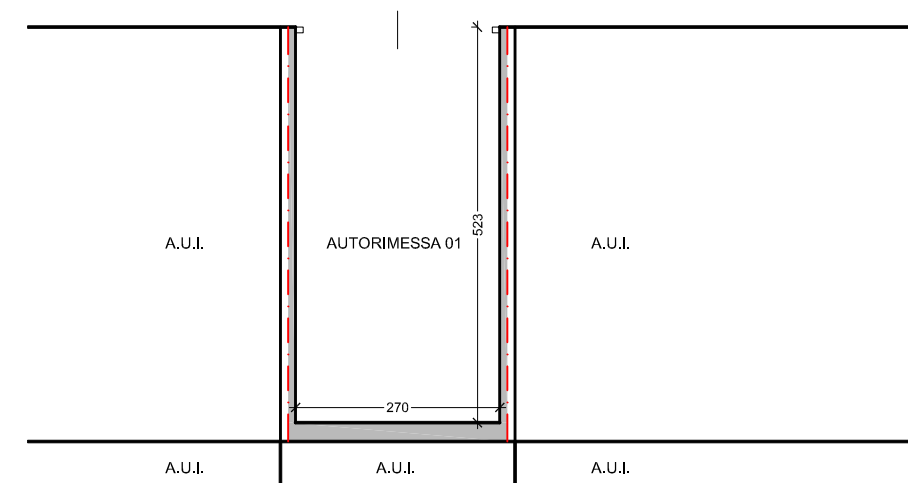

PIANO INTERRATO
Autorimesse 01 e 02 (h. 2,60m e h. 2,40m)



L'esperto stimatore

ing. iun. ANDREA BIZIOLI
BERGAMO - Via Ravizza 26
TEL. 035/322151 FAX 035/322151
E.mail abiziol@gmail.com

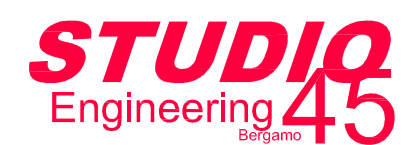

Esecuzione

Esecuzione immobiliare n. 64/2024

Committente

Tribunale di Bergamo Es. Immobiliari
G.E. Dr. Bruno Conca

Oggetto

Rilevo stato di fatto dei luoghi
IMMOBILI VIA DON FRANCESCO DONATI, 13
CASIRATE D'ADDA (BG)

TAVOLA

LOCALIZZAZIONE UNITÀ IMMOBILIARI
INTERESSATE DALL'ESECUZIONE

DATA 05/06/2024

AGG. -

SCALA 1 : 100

PRATICA N° -

TAVOLA NUMERO

01

ESEC. IMM. 64/2024