

**Agenzia del Territorio
CATASTO FABBRICATI
Ufficio Provinciale di
Bergamo**

Dichiarazione protocollo n. BG0223120 del 02/07/2009

Planimetria di u.i.u. in Comune di Strozza

Via Vittorio Emanuele

civ. SN

Identificativi Catastali:

Sezione:

Foglio: 8

Particella: 3122

Subalterno: 702

Compilata da:

Iscritto all'albo:
Geometri

Prov. Bergamo

N.

Scheda n. 1

Scala 1:200

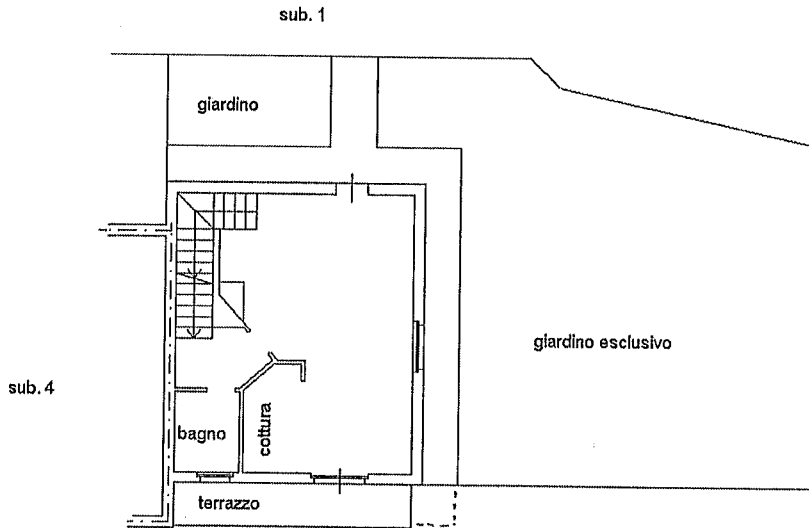

PIANO TERRA H=2.70

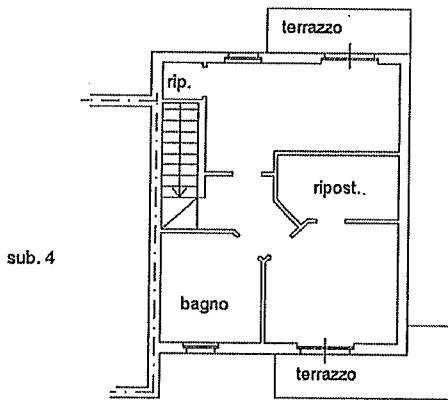

PIANO PRIMO H=2.70

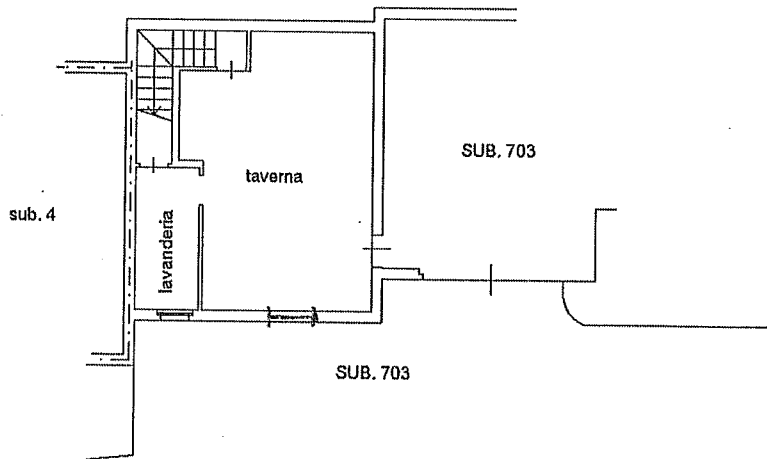

PIANO INTERRATO H=2.50

Catasto dei Fabbricati - Situazione al 29/09/2022 - Comune di STROZZA(1986) - < Foglio 8 - Particella 3122 - Subalterno 702 >
VIA VITTORIO EMANUELE - 011000001 - T. 1



ultima planimetria in atti

data: 29/09/2022 -

formato schede: 1 - Formato di acquisizione: A4(210x297) - Formato stampa richiesto: A4(210x297)

D

**Agenzia del Territorio
CATASTO FABBRICATI
Ufficio Provinciale di
Bergamo**

Dichiarazione protocollo n. BG0194884 del 05/06/2008

Planimetria di u.i.u. in Comune di Strozza

Via Vittorio Emanuele

civ. SN

Identificativi Catastali:

Sezione:

Foglio: 8

Particella: 3122

Subalterno: 703

Compi da da:

Iscritto all'albo:
Geometri

Prov. Bergamo

N.

Scheda n. 1

Scala 1:200

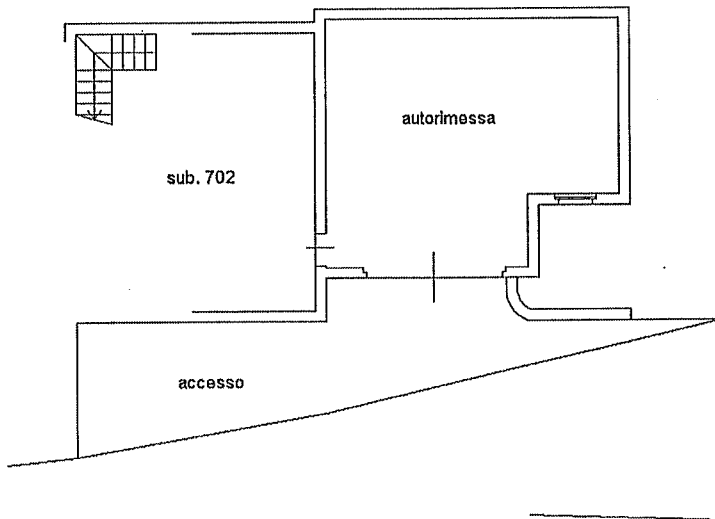

PIANO INTERRATO H=2.20



Prima planimetria in atti

Data: 29/09/2022 -

Scale schede: 1 - Formato di acquisizione: A4(210x297) - Formato stampa richiesto: A4(210x297)

Catasto dei Fabbricati - Situazione al 29/09/2022 - Comune di STROZZA (1986) - < Foglio 8 - Particella 3122 - Subalterno 703 >
VIA VITTORIO EMANUELE n. 61

E

ELABORATO PLANIMETRICO
 Compilato da:
 Iscritto all'albo:
 Geometri
 Prov. Bergamo N.

Agenzia del Territorio
CATASTO FABBRICATI
 Ufficio Provinciale di
 Bergamo

Comune di Strozza
 Sezione: Foglio: 8 Particella: 3122
 Protocollo n. BG0194884 del 05/06/2008
 Tipo Mappale n. 430820 del 24/12/2007
 Dimostrazione grafica dei subalterni Scala 1 : 500

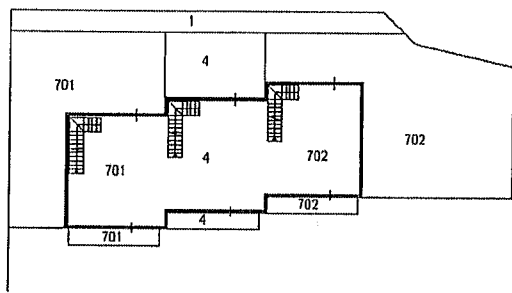

PIANO TERRA

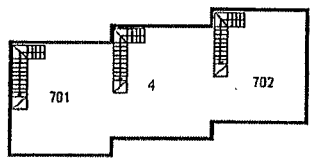

PIANO PRIMO

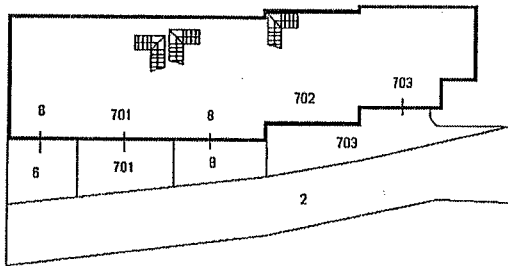

PIANO INTERRATO



Elaborato Planimetrico - Catasto dei Fabbricati - Situazione al 29/09/2022 - Comune di STROZZA(1986) - < Foglio 8 Particella 3122 >

Ultima planimetria in atti

Data: 29/09/2022 -

Totale schede: 1 - Formato di acquisizione: A4(210x297) - Formato stampa richiesto: A4(210x297) - Fattore di scala non utilizzabile

