

MOD. AN (CEU)
LIRE
400

MINISTERO DELLE FINANZE
DIREZIONE GENERALE DEL CATASTO E DEI SIST. T. E. E.
CATASTO EDILIZIO URBANO (RDL 13-4-1939, n. 852)
Planimetria di u.l.u. in Comune di **SANTE CALVI**
PIAZZA BREMBANA via



MODULO
F. 19 (anni 1988)

PIANO TERRENO
(H= 3,50 mt)

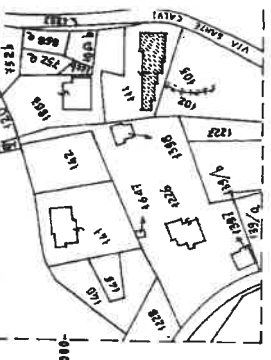

-FOGLIO 8
-SCALA 1:1000-

ACCESSO PRIVATO
COMUNE (MAPPALI 111 sub.26 - 1226 sub. 9 - 1803 sub. 10)

PROPRIETA'

ALTRA U.I.

ALTRA U.I.

ALTRA U.I.

PROPRIETA'

CORTILE COMUNE AI
sub. 11-12-27-18

ALTRE U.I.

ALTRE U.I.

ALTRE U.I.

ALTRE U.I.

(PROPRIETA'
MAPPALI N. 102 - 105)

STRADA COMUNALE VIA SANTE CALVI

VALNIEGRA

PRIMO PIANO
(H=2,80 mt)

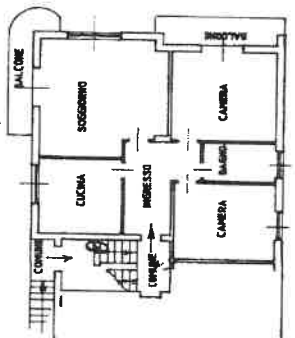

PER SOSTITUZIONE PLANIMETRIA

FOGLIO 8 MAPPALE N. 111 SUB. 27

ORIENTAMENTO



SCALA DI 1: 100

Dichiarazione di N.C.
Denuncia di variazione

Identificativi catastali/
F. A. 111/01/27

Compilata dal
Geometra

Iscritto all'albo dei Geometri
della provincia di BRESCIA

del 18/02/2019

del 18/02/2019

del 18/02/2019

del 18/02/2019

del 18/02/2019

del 18/02/2019

Ultima planimetria in atti

Totale schede: 1 - Formato di acquisizione: A3(297x420) - Formato stampa richiesto: A4(210x297)

Catasto dei Fabbricati - Situazione al 18/02/2019 - Comune di PIAZZA-BREMBANA (G-579) - < Foglio: 8 - Particella: 111 - Subalterno: 27 -
VIA ING. SANTE CALVI n. 69;