

TRIBUNALE di BERGAMO

ufficio esecuzioni immobiliari

Procedura n° 40/2024 R.G.

ALLEGATO 8

DOCUMENTAZIONE FOTOGRAFICA

Ing. Anna Spini

Studio tecnico in Trescore Balneario (BG) – via la Torretta n. 2 -

tel. 035/943637 – e-mail : anna.spini@ingpec.eu



vista da nord palazzina residenziale
Via Al Brembo n. 4 – Filago





vista da est
accesso carrale





vista da sud





fronte sud
unità primo / secondo piano a destra



ripostiglio comune / primo vano a destra



zona ingresso a nord



zona giardino ad ovest



vano scale comune



ingresso appartamento – primo piano



ingresso / disimpegno

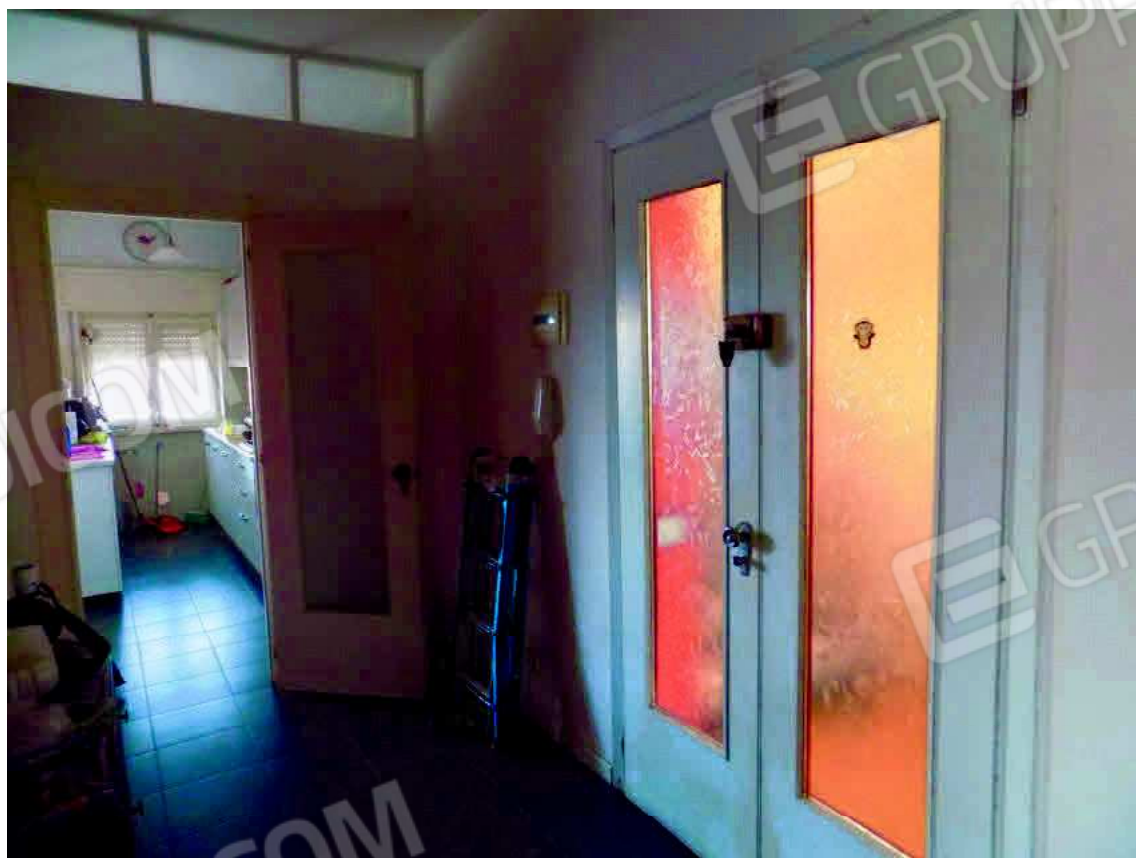



vano soggiorno / cottura





vano soggiorno / cottura



terrazzo

due camere



bagno di servizio





vano scala ed ingresso sottotetto



sottotetto secondo piano





sottotetto secondo piano

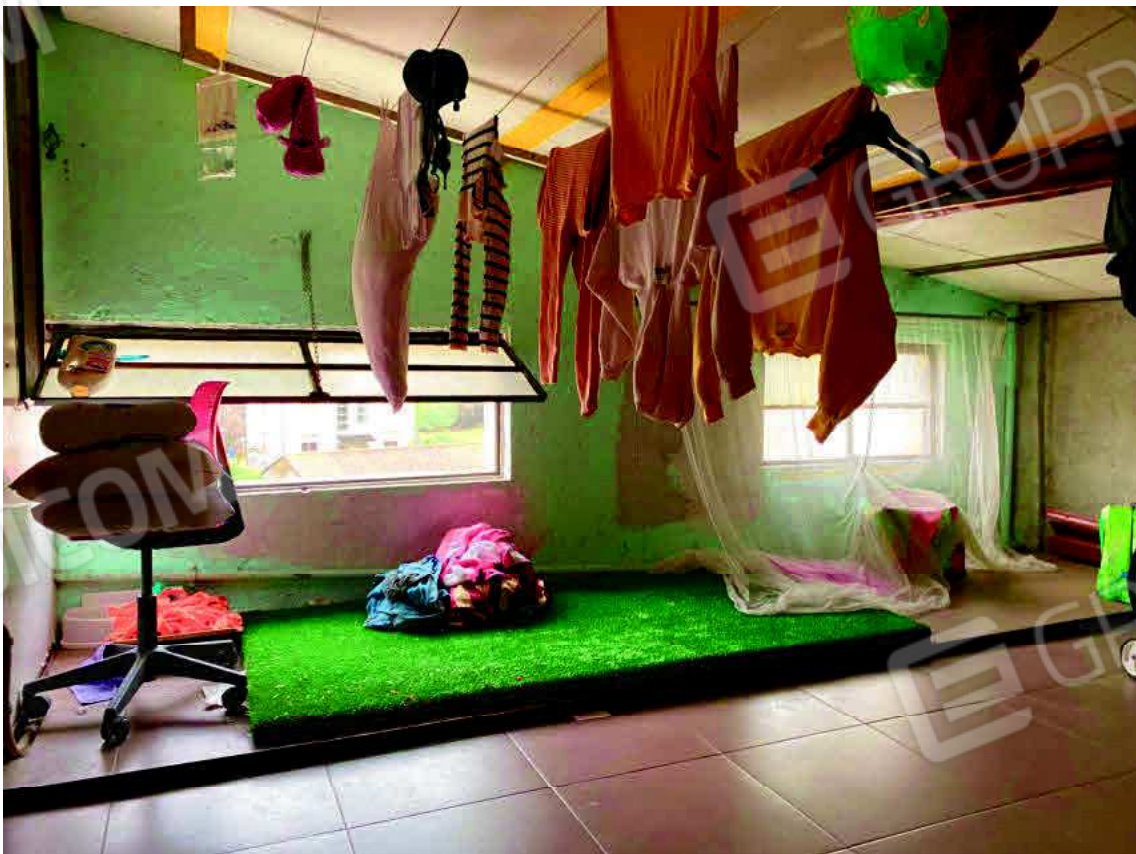



sottotetto / vano lavanderia

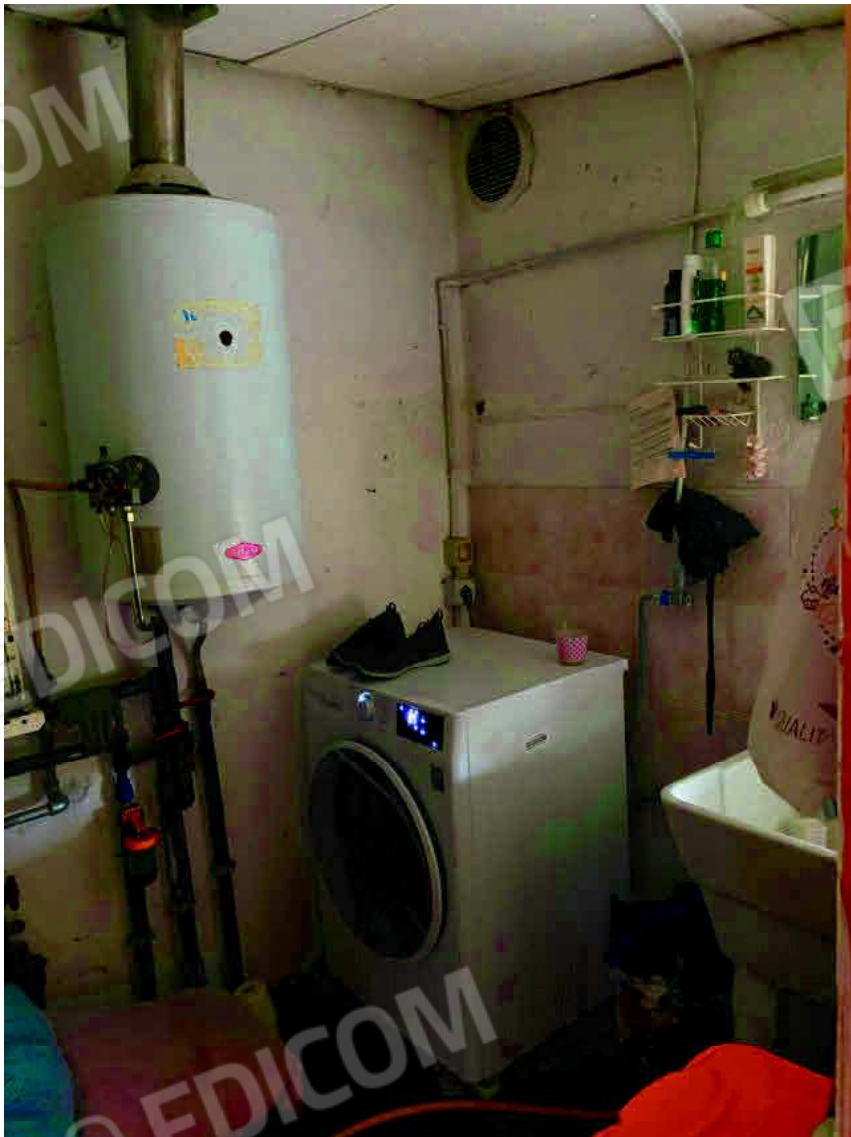

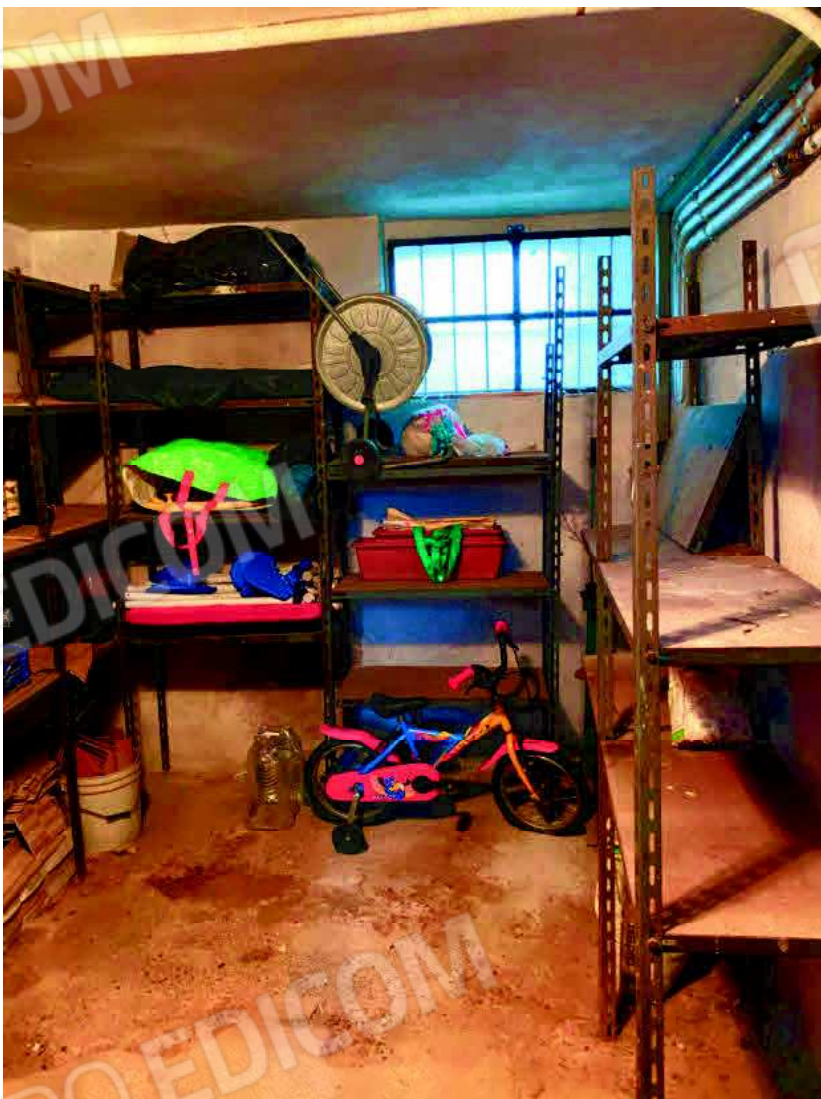
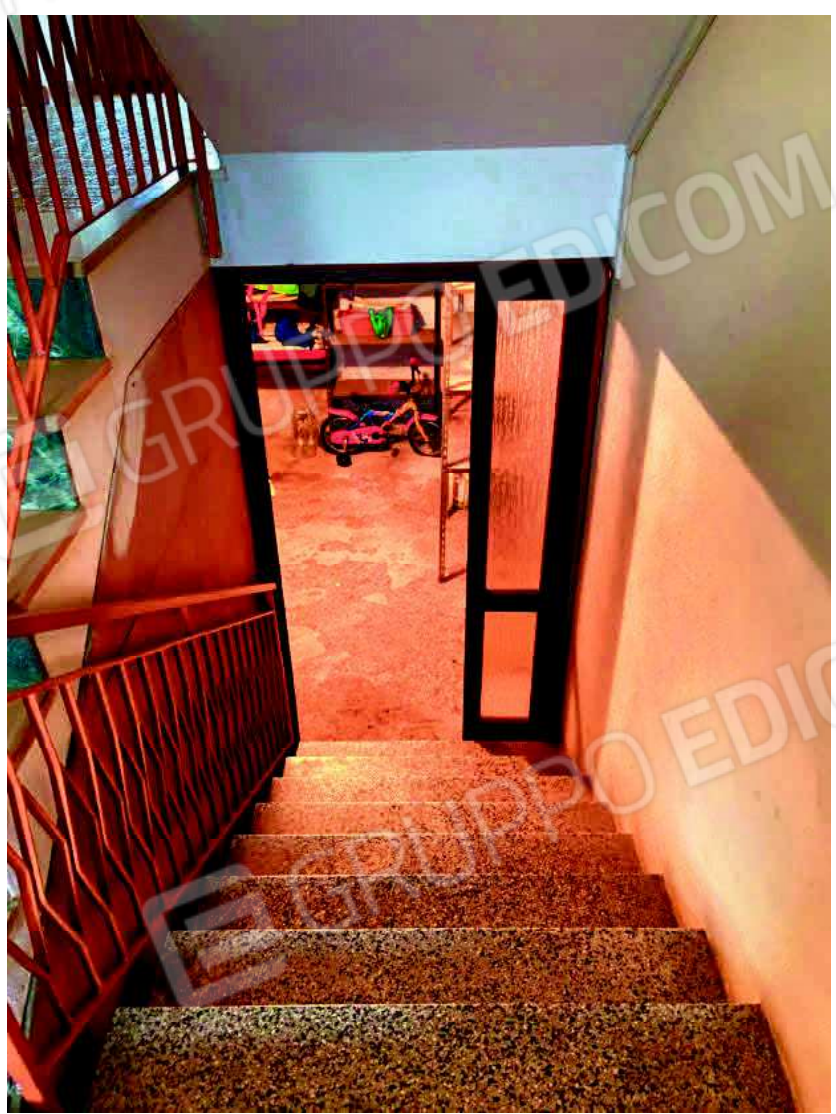

piano interrato – vano scale
e sotto-cantina comune