

**Agenzia delle Entrate  
CATASTO FABBRICATI  
Ufficio Provinciale di  
Bergamo**

Dichiarazione protocollo n. BG0122831 del 12/07/2024

Comune di Filago

Via Al Brembo

civ. 4

Identificativi Catastali:

Sezione: FI

Foglio: 5

Particella: 141

Subalterno: 705

Compilata da:

Spini Anna

Iscritto all'albo:

Ingegneri

Prov. Bergamo

N. 2831

Planimetria

Scheda n. 1

Scala 1:200

**PIANO PRIMO**

H 2,85

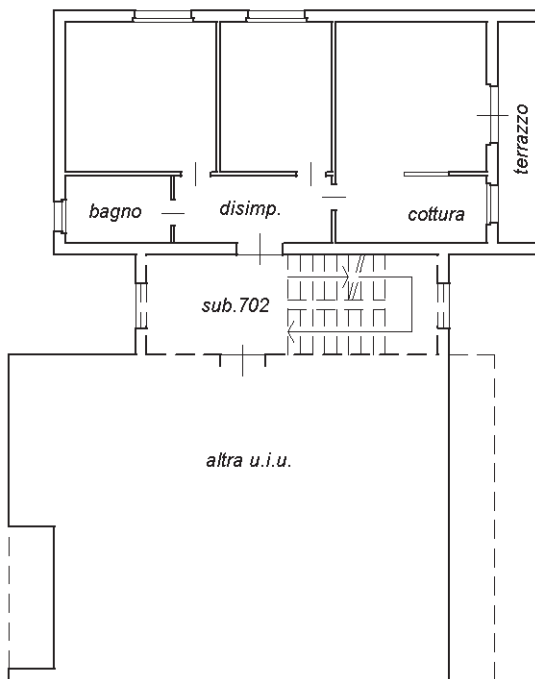

Catasto dei Fabbricati - Situazione al 16/07/2024 - Comune di FILAGO(D588) - < Sez. urbana FI - Foglio 5 - Particella 141 - Subalterno 705 >  
VIA AL BREMBO n. 4 Piano 1

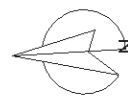

Ultima planimetria in atti