

MOD. AN (CEU)
 J.T.E.
 300

MINISTERO DELLE FINANZE
 DIPARTIMENTO DEL TERRITORIO
CATASTO EDILIZIO URBANO (RDL 13-4-1939, n. 652)

Planimetria di u.i.u. in Comune di **TELGATE** via **ROMA** civ. **SN**

PER AMPLIAMENTO E DIVISIONE DEL FOG. 8 MAPP. 1855 SUB. 715,
 ASSUME IL NUOVO IDENTIFICATIVO: FOG. 8 MAPP. 1855 SUB. 745

PIANO SECONDO
 H. 2,70

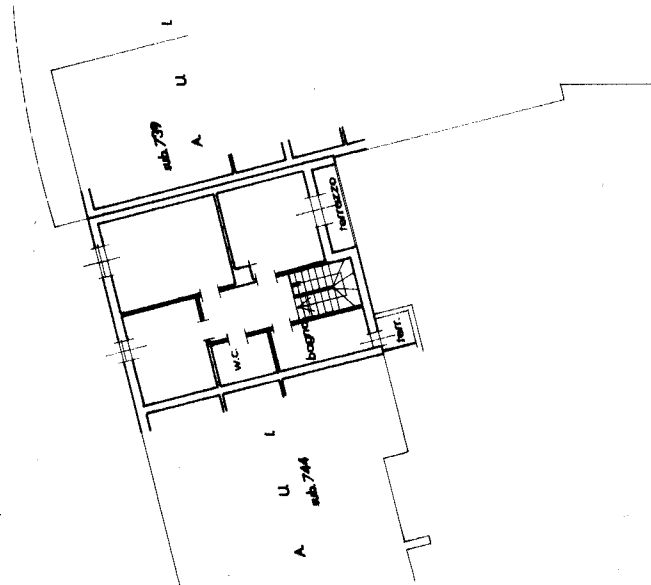

PIANO PRIMO
 H. 2,70

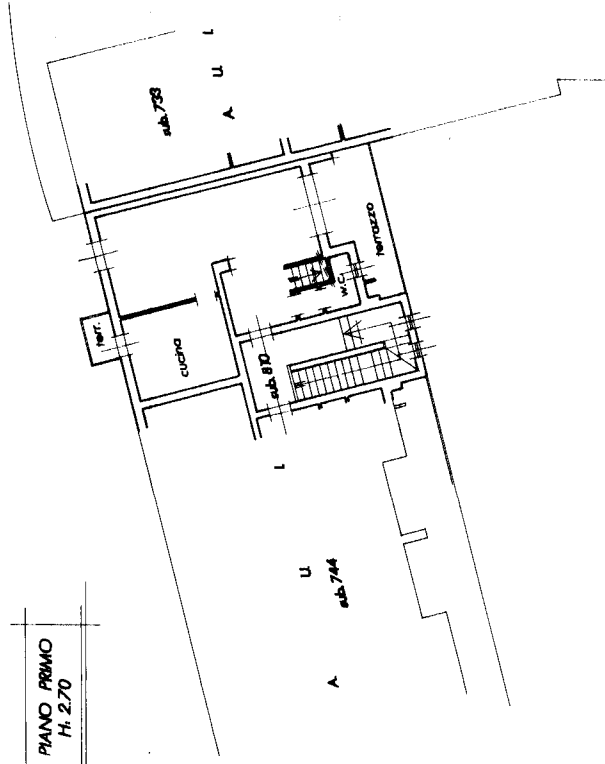

SCALA DI 1: 200

RISERVATO ALL'UFFICIO

Compilata dal **GEOMETRA**
 Triestino **QUADRINI DAVIDE**

Iscritto all'albo dei **GEOMETRI**
 della provincia di **BERGAMO** n. **2512**

Firma

Dichiarazione di N.C.
 Denuncia di variazione
 Identificativi catastali

F. **8** sub. **745** **11/11/01** data

Catasto dei Edificati - Situazione al 07/12/2022 - Comune di TELGATE(4087) - Foglio 8 - Particella 1855 - Subalterno 745 >
 VIA ROMA n. SN Piano 1-2

Ultima planimetria in atti

MODULARIO
S.E.D. 497



MINISTERO DELLE FINANZE

DIPARTIMENTO DEL TERRITORIO

CATASTO EDILIZIO URBANO (RDL 13-4-1939, n. 652)

MOD. **BN** (CEU)

IRF
200

Planimetria di u.i.u. in Comune di TELGATE via ROMA civ. SN

**PER AMPLIAMENTO E DIVISIONE DEL FOG. 8 MAPP. 1855 SUB. 715,
ASSUME IL NUOVO IDENTIFICATIVO, FOG. 8 MAPP. 1855 SUB. 780**

PIANO 1 SOTTOSTRADA
H. 2.63

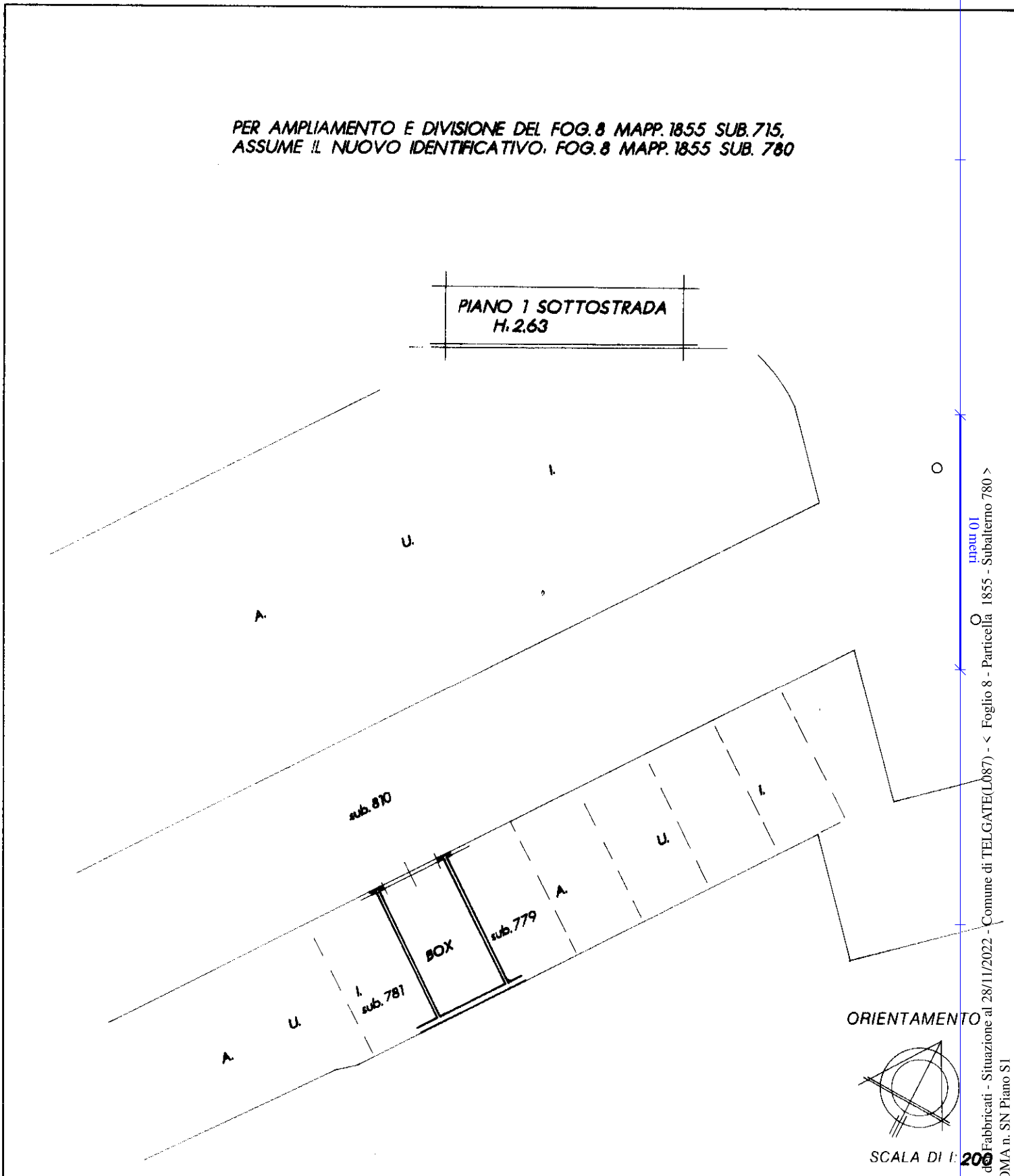

ORIENTAMENTO

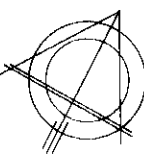

SCALA DI 1: **200**

Dichiarazione di N.C.
Denuncia di variazione

Compilata dal **GEOMETRA**
(Titolo, cognome e nome)
QUADRINI DAVIDE

RISERVATO ALL'UFFICIO

Ultima planimetria in atti

Identificativo catastale

Iscritto all'albo dei **GEOMETRI**
di **BERGAMO** n. **2512**

Data presentazione: 21/02/2000 - Data: 28/11/2022 - n. T87200 - Richiedente: NZZGPT63B17L753Q
Totale schede: **1855** Formato di acquisizione: A4(210x297) Formato stampa richiesto: A4(210x297)

data _____ Firma _____

Catasto di Fabbricati - Situazione al 28/11/2022 - Comune di TELGATE(L087) - < Foglio 8 - Particella 1855 - Subalterno 780 >
Via ROMA n. SN Piano SI

MODULARIO
a. e. n. 497



MINISTERO DELLE FINANZE
DIPARTIMENTO DEL TERRITORIO
CATASTO EDILIZIO URBANO (RDL 13-4-1939, n. 652)

MOD. **BN** (CEU)

IRP
200

Planimetria di u.i.u. in Comune di TELGATE via ROMA civ. SN

**PER AMPLIAMENTO E DIVISIONE DEL FOG. 8 MAPP. 1855 SUB. 715,
ASSUME IL NUOVO IDENTIFICATIVO, FOG. 8 MAPP. 1855 SUB. 798**

**PIANO 1 SOTTOSTRADA
H. 263**

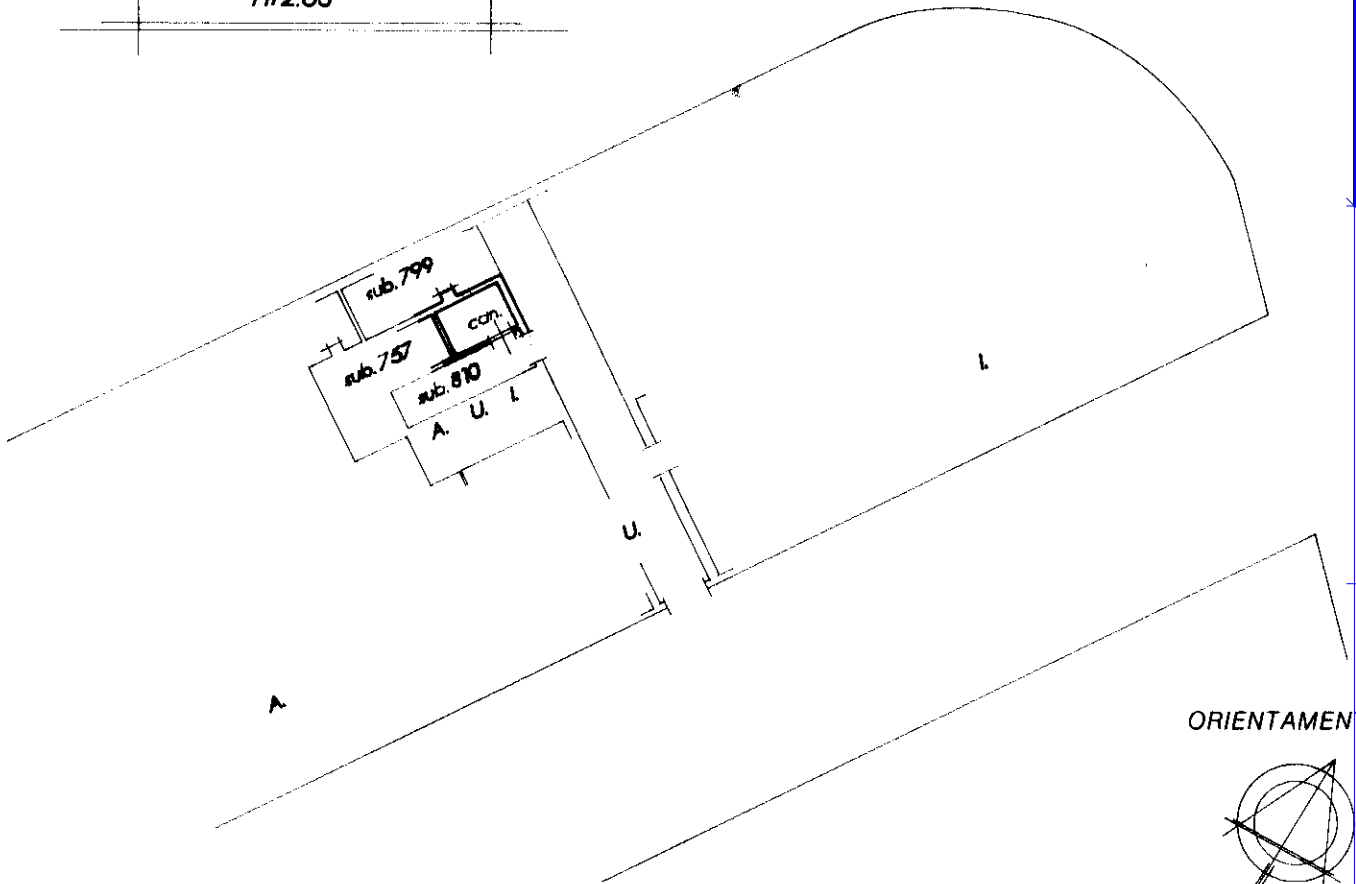

ORIENTAMENTO

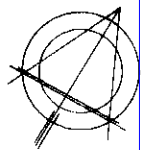

SCALA DI 1: **200**

Dichiarazione di N.C.
Denuncia di variazione

Computata dal **GEOMETRA**
(titolo, cognome e nome)
QUADRINI DAVIDE

RISERVATO ALL'UFFICIO

Ultima planimetria in atti

Identificativi catastali **8** iscritto all'albo dei **GEOMETRI**
Data presentazione: 21/02/2000 - Data: 28/11/2022 - n. T87202 - Richiedente: NZZGPT63B17L753Q **BERGAMO**
Totale schede **855** Formato di acquisizione: A4(210x297) **2512** Formato stampa richiesto: A4(210x297)

data Firma

Catasto dei Fabbricati - Situazione al 28/11/2022 - Comune di TELGATE(L087) - < Foglio 8 - Particella 1855 - Subalterno 798 >
Inquadro 01
VIA ROMA n. SN Piano SI

ELABORATO PLANIMETRICO	Compilato da: Plebani Gianberto	Iscritto all'albo: Geometri	Prov. Bergamo	N. 3419
Comune di Telgate	Sezione: Foglio: 8	Particella: 1855	Pr. 8098489 n.	30/01/2015 del
Dimostrazione grafica dei subalterni		Tipo Mappale n.	del	Scala 1 : 500

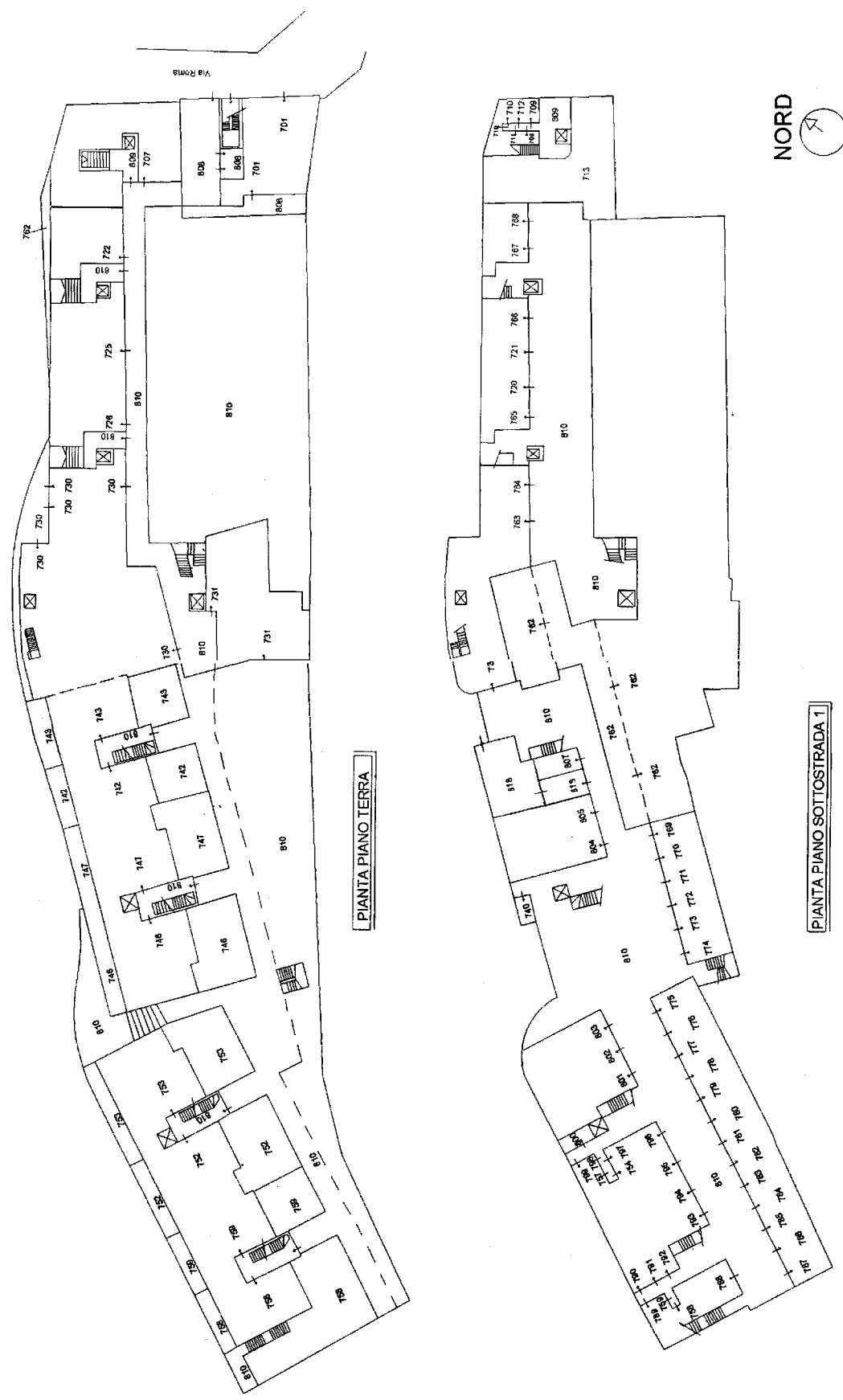

Elaborato planimetrico redatto in forma parziale in quanto non è risultato possibile determinare la posizione esatta di tutti i subalterni

